

## AC. EM CÂMARA

### (05) PROCESSO DE EXPROPRIAÇÃO DE TERRENOS - CONSTRUÇÃO POSTO NÁUTICO

**- CANOAGEM EM DARQUE:-** Presente o processo relativo ao assunto indicado em título, a Câmara Municipal deliberou, ao abrigo do artº 64º, nº 7 al. c) da Lei nº 169/99, de 18 de Setembro, conjugado com o disposto nos artigos 10º, 14º e 15º do Código das Expropriações, solicitar à Assembleia Municipal a declaração de utilidade pública e urgência da expropriação das parcelas adiante identificadas, necessárias à obra de "Posto Náutico Canoagem Darque:- **1. Causa de utilidade pública fundamentada:** - A causa que justifica o presente pedido de declaração de utilidade pública é a necessidade de ocupação da parcela de terreno objecto desta deliberação para construção de equipamentos desportivos, com os quais se visa dar prossecução à atribuição cometida às autarquias locais no âmbito do desenvolvimento e promoção desportiva e de hábitos de vida saudáveis. **2. Identificação dos bens a expropriar e respectivos interessados:**

Nº	ARTIGO MATRICIAL	LUGAR E FREGUESIA	DESCRIÇÃO PREDIAL	AREA M <sup>2</sup>	PROPRIETARIO	MORADA	AREA A ADQUIRIR M
7	R 326	L. COUVIDOS DARQUE	OMISSO	1296	MANUEL INÁCIO MACIEL	RUA AMÉRICO MONTEIRO, 64 4935-069 DARQUE	424
8	R 327	L. COUVIDOS DARQUE	OMISSO	2862	MANUEL INÁCIO MACIEL	RUA AMÉRICO MONTEIRO 64 4935-069 DARQUE	1139,5
9	R 328	L. COUVIDOS DARQUE	Nº 1610 DARQUE	1199,32	JOAQUIM BARBOSA MACIEL	TRAVESSA RIBEIRA 86 4935-057 DARQUE	526
10	R 331	L. COUVIDOS DARQUE	Nº 1049 DARQUE	1199,32	JOAQUIM BARBOSA MACIEL	TRAVESSA RIBEIRA 86 4935-057 DARQUE	490
11	R 332	L. COUVIDOS DARQUE	Nº 2178 DARQUE	1117	ANTONIO GONÇALVES PEREIRA E OUTROS - USUFRUTO DE DIAMANTINA R. GONÇALVES CAVALHEIRO	ESTRADA DA C.E.E. Nº 2 4925-057 DARQUE	484,5
12	R 333	L. COUVIDOS DARQUE	Nº 1354 DARQUE	1635	CÉSAR RODRIGUES DE CASTRO	RUA MANUEL ESPREGUEIRA Nº 86 5340-522 DARQUE	779

3. Enquadramento no PDM:- As parcelas estão inseridas em "Espaços Públicos de Recreio e Lazer em solo urbano. 4. A previsão dos encargos a suportar com a presente expropriação é de 133.467,97 €, conforme relatório elaborado por perito de lista oficial.". Esta deliberação foi tomada por unanimidade estando presentes a totalidade de membros em efectividade de funções.

**27 de Dezembro de 2010**

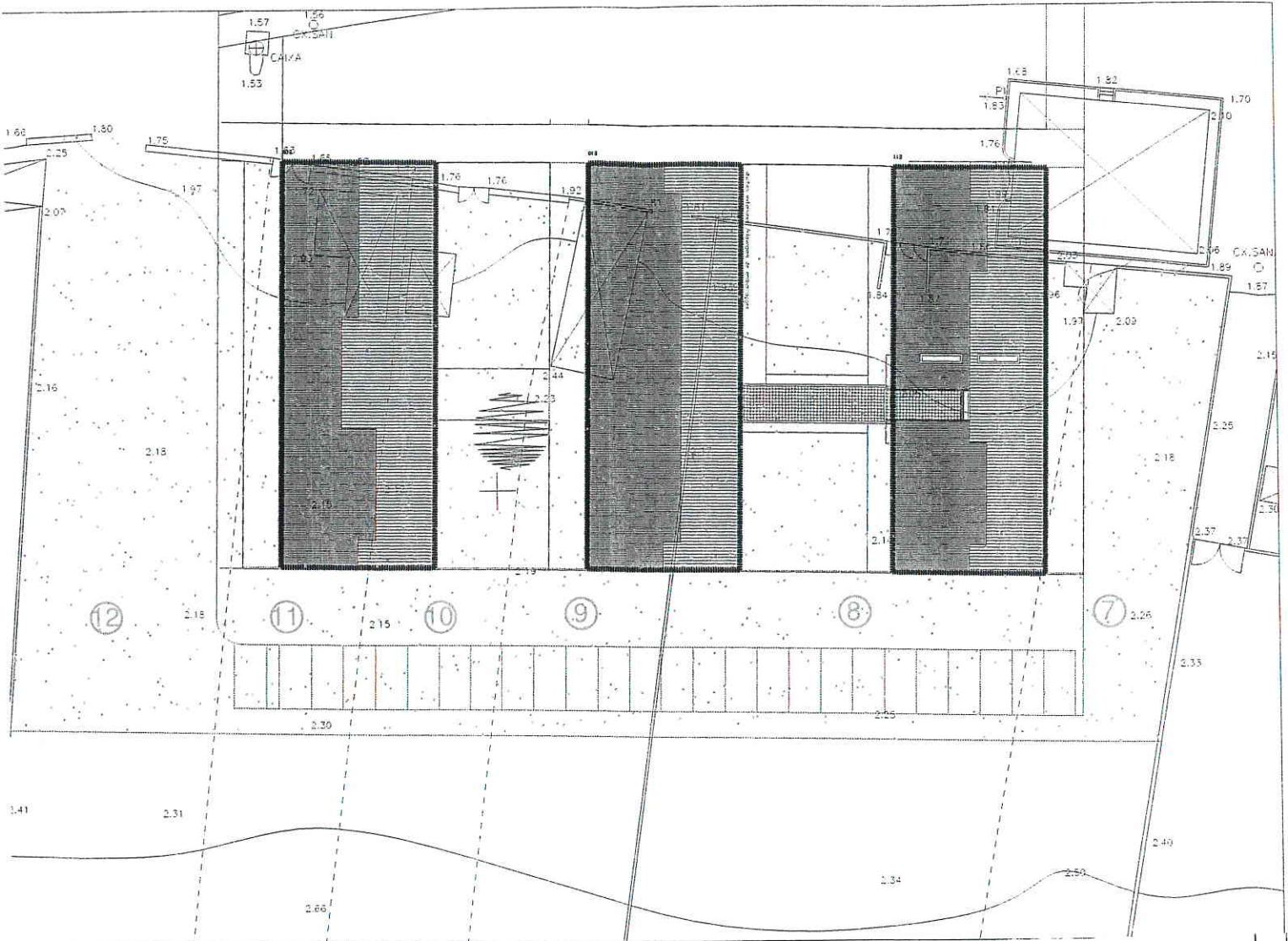

Nº	ARTIGO MATRICIAL	LUGAR E FREGUESIA	DESCRIÇÃO PREDIAL	ÁREA MATRI m2	PROPRIETÁRIO	MORADA	ÁREA A ADQUIRIR m2
7	R 326	L. DE COUVIDOS DARQUE	OMISSO	1296	MANUEL INÁCIO MACIEL	RUA AMÉRICO MONTEIRO Nº 64 4935-069-DARQUE	424
8	R 327	L. DE COUVIDOS DARQUE	OMISSO	2862	MANUEL INÁCIO MACIEL	RUA AMÉRICO MONTEIRO Nº 64 4935-069-DARQUE	1139.5
9	R 328	L. DE COUVIDOS DARQUE	Nº 1610 DARQUE	1199.32	JOAQUIM BARBOSA MACIEL	TRAVESSA DA RIBEIRA Nº 86 4935-057-DARQUE	526
10	R 331	L. DE COUVIDOS DARQUE	Nº 1049 DARQUE	1199.32	JOAQUIM BARBOSA MACIEL	TRAVESSA DA RIBEIRA Nº 86 4935-057-DARQUE	490
11	R 332	L. DE COUVIDOS DARQUE	Nº 2178 DARQUE	1117	ANTÓNIO GONÇALVES PEREIRA E OUTROS - USUFRUTO DE DIAMANTINA P. GONÇALVES CAVALHEIRO	ESTRADA DA C.E.E. Nº2 4925-525-SERRELEIS	484.5
12	R 333	L. DE COUVIDOS DARQUE	Nº 1354 DARQUE	1635	CÉSAR RODRIGUES DE CASTRO	RUA MANUEL ESPREGUEIRA Nº 86 435-522-DARQUE	779

CMVC	RIBEIRA - DARQUE - VIANA DO CASTELO		OUT 2010	
DU/DPUP	PLANTA DE TRABALHO		ESC 1/500	des n.º 1
	PLANTA CADASTRAL			

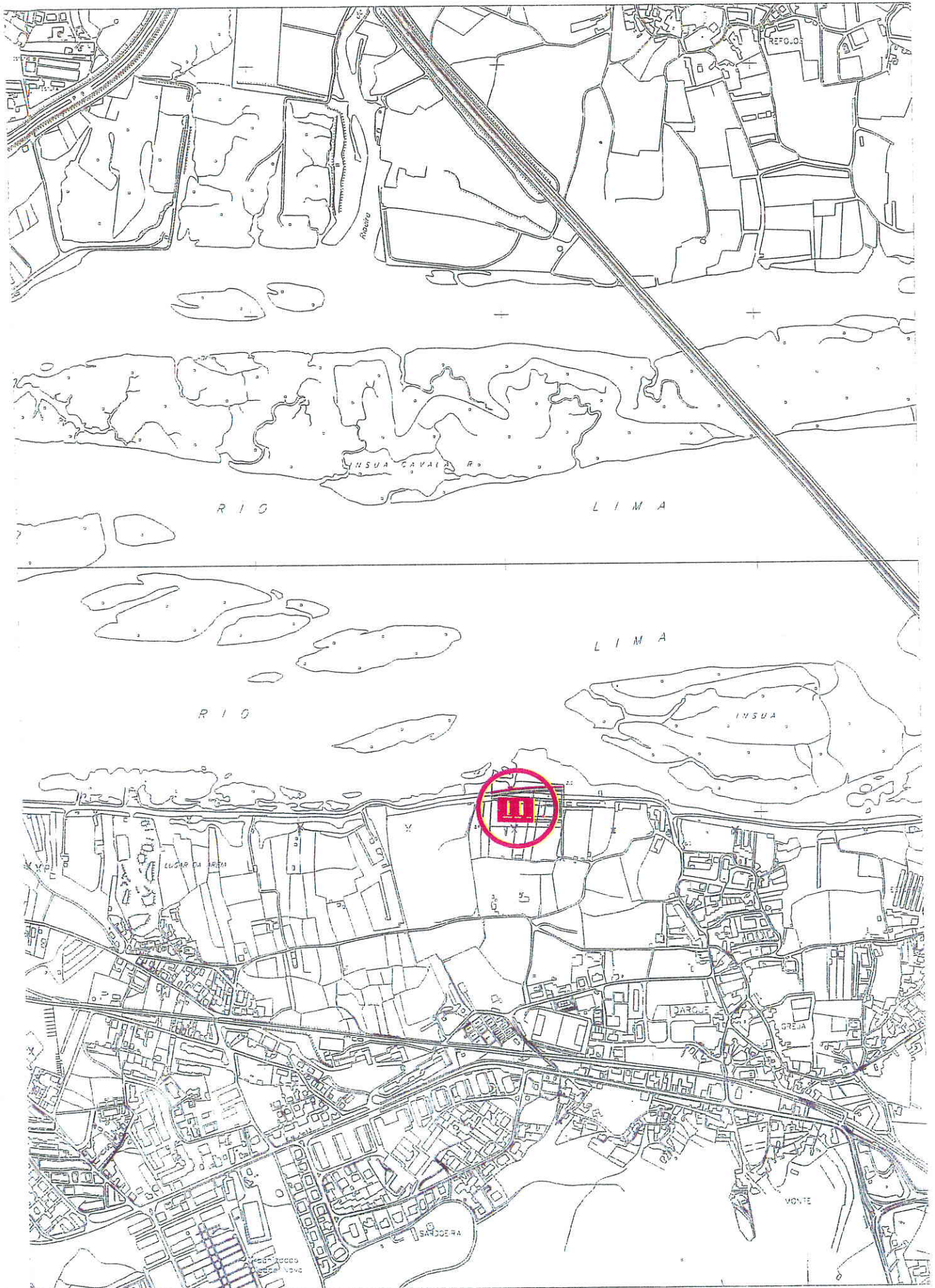

CARLOS HONORATO, DES.  
 PAULO TRINDADE, ARQ.

POSTO NÁUTICO - CANOAGEM

LOCALIZAÇÃO

PLANO DE DORMENOR ÁREA MARGINAL DO RIO LIMA EM DARQUE, EQUIPAMENTOS "E09, E10, E11"  
 DARQUE, VILAMA DO CASTELO

ESC.: 1/10 000

MARÇO 2010

DES. 1