

AC. EM CÂMARA

(12) **EXPROPRIAÇÃO DOS TERRENOS NECESSÁRIOS À OBRA DE "AMPLIAÇÃO DA RUA EÇA DE QUEIRÓS - VIANA DO CASTELO":**- Presente o processo relativo ao assunto indicado em título do qual consta a informação que seguidamente se transcreve:- "INFORMAÇÃO - O projecto da obra "Ampliação da Rua Eça de Queirós - Viana do Castelo", encontra-se em adiantada fase de execução. A legislação em vigor dos contratos de obras públicas, nomeadamente a alínea d) do ponto 5, do artº 43. do Dec Lei 18/2008, de 29 de Janeiro, impõe que as "medidas de natureza expropriatória a realizar", terão de ser efectuadas na fase de projecto. Face ao exposto, apresenta-se em anexo uma planta com o cadastro das propriedades a adquirir pela Câmara Municipal, para a realização da empreitada. (a) Nuno Pinto.". A Câmara Municipal deliberou, ao abrigo do artº 64º, nº 7 al. c) da Lei nº 169/99, de 18 de Setembro, conjugado com o disposto nos artigos 10º, 14º e 15º do Código das Expropriações, solicitar à Assembleia Municipal a declaração de utilidade pública e urgência da expropriação das parcelas adiante identificadas, necessárias à obra de "Ampliação da Rua Eça de Queirós":-

1. Causa de utilidade pública fundamentada: - A causa que justifica o presente pedido de declaração de utilidade pública é a necessidade de ocupação da parcela de terreno objecto desta deliberação para beneficiação da Rua Eça de Queirós criando melhores condições de utilização para todos os utentes;

2. Identificação dos bens a expropriar e respectivos interessados:

Nº	ARTIGO MATRICIAL	FREGUESIA	DESCRIÇÃO PREDIAL	AREA M ²	PROPRIETARIO	MORADA	AREA A ADQUIRIR M ²
A	133 134	SANTA MARIA MAIOR	79356, A FLS 188 DO LIVRO B200	762 580	MANUEL PASSOS RODRIGUES CAMBAO	RUA DA PADELA 4900 ANHA	1210 (TOTAL)
B	132 169	SANTA MARIA MAIOR	548/ST Mª MAIOR 549/ST Mª MAIOR	300 230	JOÃO SÁ PIMENTA	RUA SALVATO FEIJO, 16 4900-415VIANA CASTELO	535 (TOTAL)
C	171	SANTA MARIA MAIOR	OMISSO	2888	JOÃO BAPTISTA GONÇALVES CARVALHIDO-CABEÇA CASAL DE HERANÇA DE	RUA EÇA DE QUEIROS 4900 VIANA DO CASTELO	630 (PARTE)

3. A previsão dos encargos a suportar com a presente expropriação é de 131.187,65 €, conforme relatório elaborado por perito de lista oficial.". Esta deliberação foi tomada por unanimidade estando presentes a totalidade de membros em efectividade de funções.

7 de Fevereiro de 2011

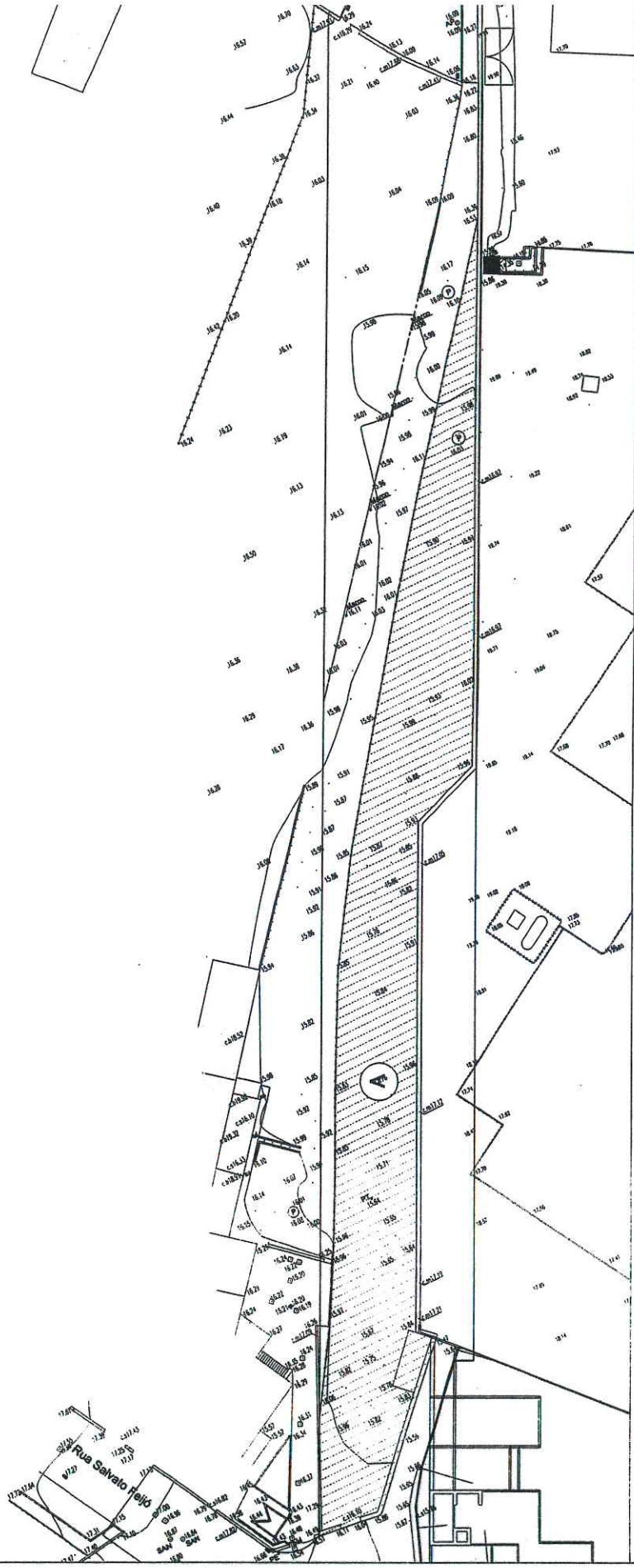

Parcela A	Proprietário	Artigo 133 - 762 m2
	Manual de Passos Rodrigues Cambão	Artigo 134 - 580 m2
CMVC	ARRANJO URBANÍSTICO RUA EÇA DE QUEIROS (prolongamento)	
DU/DPUP	PLANTA DAS PARCELAS A EXPROPRIAR	ESC : 1/500
		Desenho nº 1



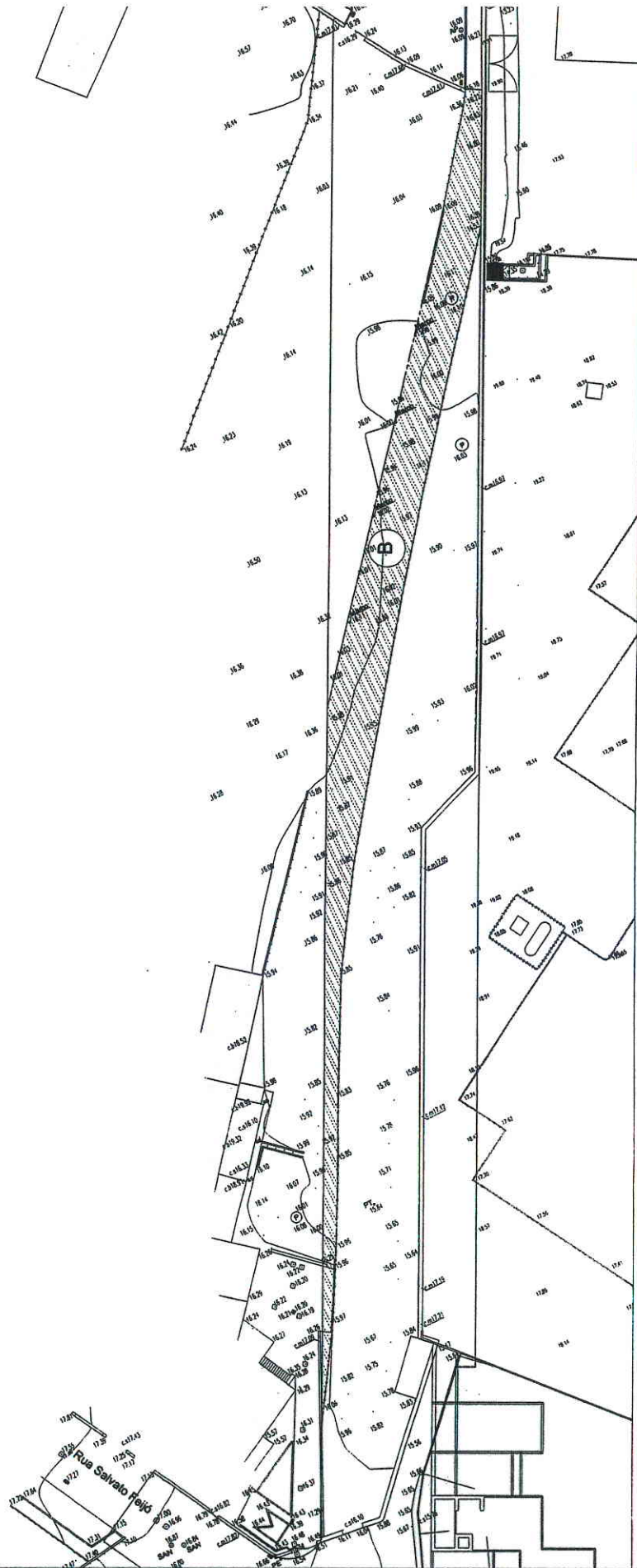

Parcela B	Proprietário	Artigo 132 - 300 m2
	João de Sá Pimenta	Artigo 169 - 230 m2
CMVC	ARRANJO URBANÍSTICO RUA EÇA DE QUEIROS (prolongamento)	
DU/DPUP	PLANTA DAS PARCELAS A EXPROPRIAR	
		JAN 2010
		ESC : 1/500
		1

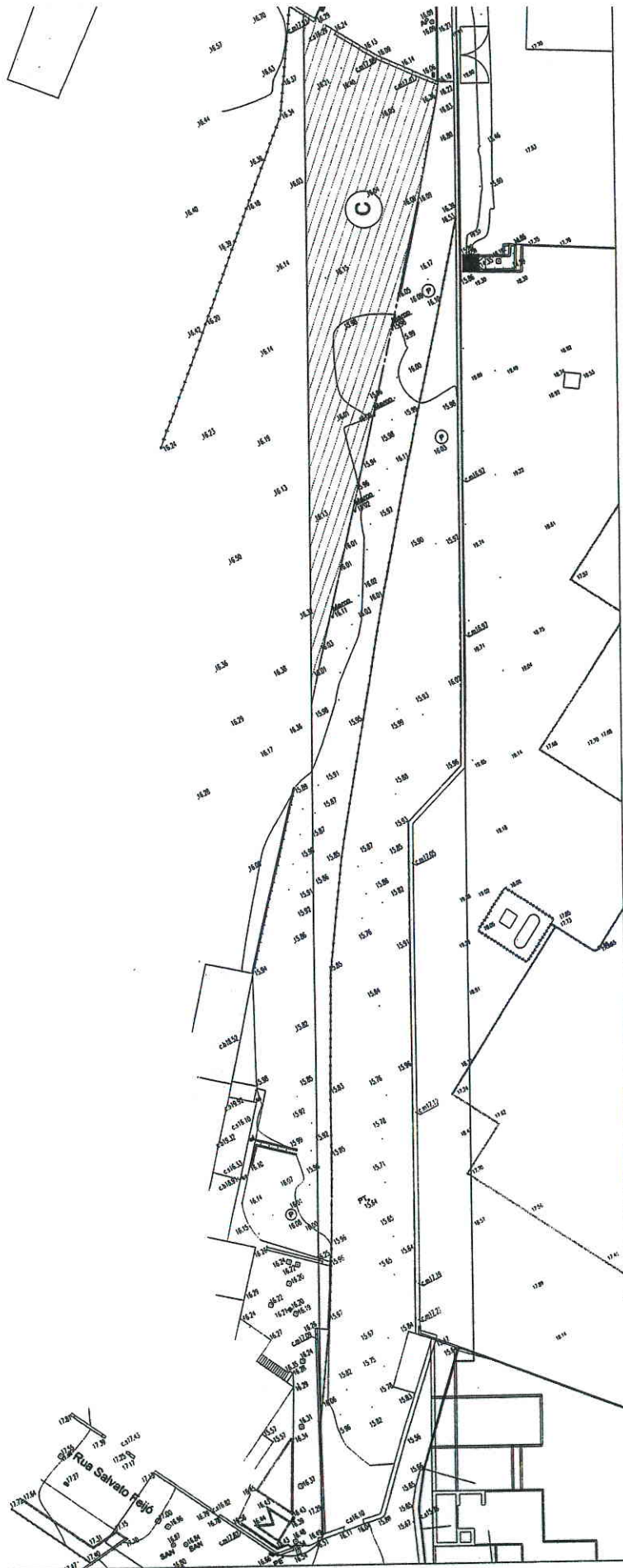

Parcela C	Proprietário João Baptista Gonçalves Carvalhido Cabeça de casal de herança de	Artigo 171 - 2888 m2
CMVC	ARRANJO URBANISTICO RUA EÇA DE QUEIROS (prolongamento)	JAN 2010
DU/DPUP	PLANTA DAS PARCELAS A EXPROPRIAR	ESC : 1/500
		1



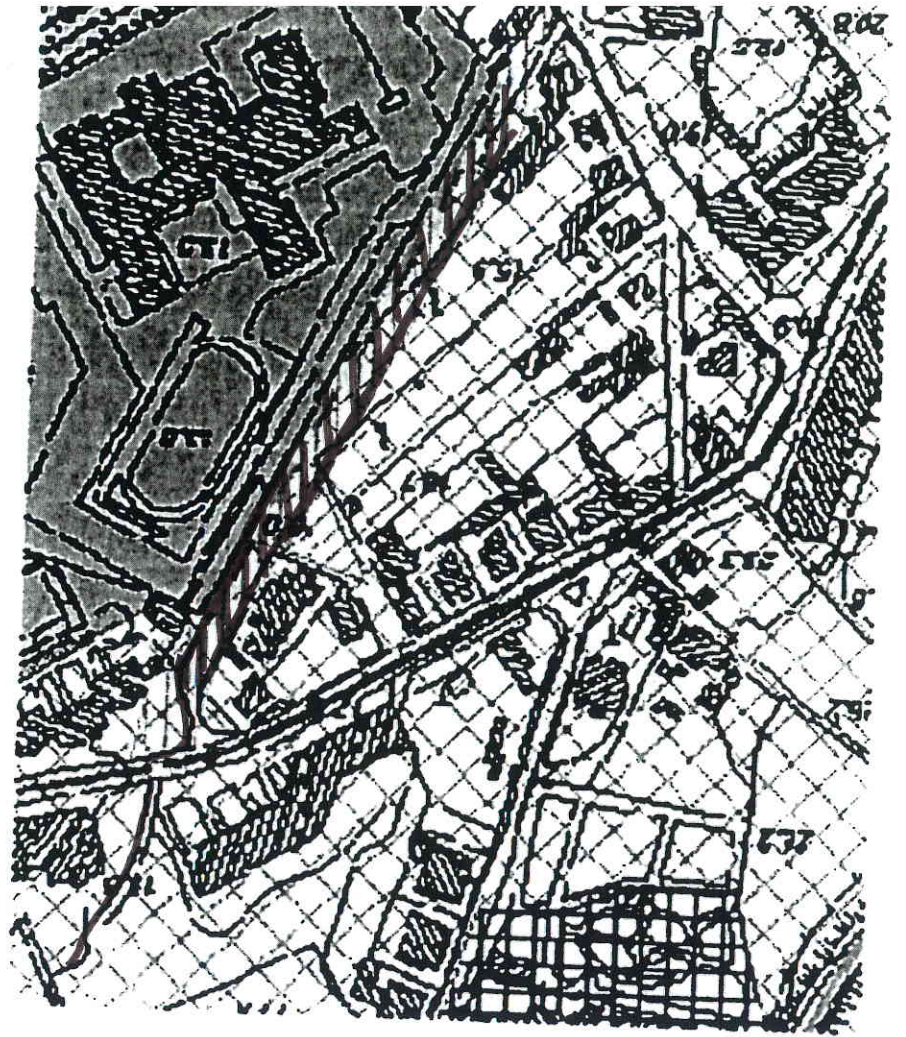

RUA EÇA DE QUEIROZ