

Exmo(s) Senhor(es)
Câmara Municipal de Viana do Castelo
Passeio das Mordomas da Romaria
4904 – 877 Viana do Castelo

Sua referência:

Sua comunicação:

Nossa referência:

Processo n.º EPU/40414

Assunto: Licenciamento - Édito

Instalação Elétrica localizada em Vila Franca, concelho de Viana do Castelo

LN mista a 15 kV para PTC 7469 Águas do Norte

Nos termos dos artigos 19.º e 20.º do Regulamento de Licenças para Instalações Elétricas, aprovado pelo Decreto-Lei n.º 26 852/36, de 30 de julho⁽¹⁾, envia-se um exemplar do projeto da instalação elétrica referida e o respetivo édito.

Agradecemos a afixação do édito nos locais habituais durante o prazo de **15 dias** a contar da data da sua publicação no Diário da República (n.º 2 do artigo 19.º do DL 26 852/36).

Caso o Sr. Presidente da Câmara entenda ser conveniente, o édito poderá ser publicado num jornal local (n.º 2 do artigo 19.º do DL 26 852/36).

Eventuais reclamações deverão ser enviadas à Divisão das Instalações Elétricas do Norte, no prazo de **10 dias úteis** (n.º 1 do artigo 20.º do DL 26852/36).

Findo este prazo, e na ausência de resposta dessa Câmara, considera-se que não foram apresentadas reclamações (n.º 2 do artigo 20.º do DL 26852/36).

Com os melhores cumprimentos,

(O Assistente Técnico)
Zélia Dias

⁽¹⁾ - Alterado pelos Decreto-Lei n.º 446/76, de 5 de junho, Portaria n.º 344/89, de 13 de maio, Lei n.º 30/2006, de 11 de julho e Decreto-Lei n.º 101/2007, de 2 de abril.

ÉDITO

Faz-se público que, nos termos e para os efeitos do artigo 19.º do Regulamento de Licenças para Instalações Elétricas, aprovado pelo Decreto-Lei n.º 26 852, de 30 de julho de 1936, com a redação que lhe é dada pelo Decreto-Lei n.º 446/76, de 5 de junho, pela Portaria n.º 344/89, de 13 de maio, pela Lei n.º 30/2006, de 11 de julho, e pelo Decreto-Lei n.º 101/2007, de 2 de abril, estará patente, na Secretaria da Câmara Municipal de Viana do Castelo e na Direção Geral de Energia e Geologia, sita na Rua Direita do Viso, 120, 4269-002 PORTO, todos os dias úteis, durante as horas de expediente, pelo prazo de quinze dias a contar da publicação deste édito no Diário da República, o projeto apresentado por EDP Distribuição - Energia, S A, Direção de Serviços a Redes para o estabelecimento da *LN mista a 15 kV para PTC 7469 - Águas do Norte, na freguesia de Vila Franca, concelho de Viana do Castelo, a que se refere o Processo n.º EPU/40414.*

Todas as reclamações contra a aprovação deste projeto deverão ser presentes nesta Direção Geral - Área Norte ou na Secretaria daquele Município, dentro do prazo acima citado.

Direção Geral de Energia e Geologia, 2018-08-23

Maria José Espírito Santo
Diretora de Serviços de Energia Elétrica

Fernando António
Chefe de Divisão DLF

Proc.º **EPU/40414****PROJETO DE INSTALAÇÃO DA RESPONSABILIDADE DE****EDP DISTRIBUIÇÃO - ENERGIA, S.A.**
Direção de Serviços e RedesArtigo 27.º Licenciamento Artigo 28.º

Programa de Financiamento

PROJETO

Instalação:

LINHA MISTA**A 15 kV****p/ PTC 7469 Águas do Norte****(18 - 3495)**Distrito **Viana do Castelo**Concelho **Viana do Castelo**Localidade **Vila Franca**

Local

Projeto destinado a **ligar o PTC 7469 Águas do Norte, à Rede Nacional de Distribuição**

MEMÓRIA DESCRITIVA

E

JUSTIFICATIVA

**LINHA MISTA
A 15 kV
p/ PTC 7469 Águas do Norte**

PROCº 18 – 3495

MEMÓRIA DESCRITIVA E JUSTIFICATIVA

ENTIDADE: EDP Distribuição - Energia, SA.

INSTALAÇÃO PROJECTADA: Linha mista de MT a 15 kV p/ PTC 7469 Águas do Norte, com a extensão de 646 m.

ORIGEM: A linha tem origem no apoio n.º 5 da LN 15kV p/ PTD VCT 0391 Vila Franca(Igreja), (Processo de Licenciamento: 1/136 Arq. 6253).

OBJETIVO: Ligação do PTC 7469 Águas do Norte à rede nacional de distribuição.

LOCALIZAÇÃO: Freguesia: Vila Franca;
Concelho: Viana do Castelo.

TRAÇADO: Planta geral: Desenho n.º VCT-18-3495-00.

CARACTERÍSTICAS:

AÉREO:

Comprimento: 621 m.

Condutores: Alumínio-Aço com secção de 50 mm² à tensão máxima de 8 daN/mm².

Isoladores: Cadeia, tipo: U70BS e U100BLP.

Armações: Normalizadas, dos tipos indicados no perfil .

Apoios: De betão e metálicos, com as características indicadas no perfil.

Com maciços: Todos.

Desenho perfil n.º VCT-18-3495-01.

SUBTERRÂNEO:

Comprimento: 25 m, incluindo a subida ao apoio fim de linha.

Condutores: Monopolares com a designação de LXHIOZ1 (be) de 120 mm² de secção

Junções/terminações: Tipo termorretráctil.

Desenho traçado n.º VCT-18-3495-02.

CRUZAMENTOS:

CRUZAMENTO COM LINHAS DE TELECOMUNICAÇÕES

Esta linha cruza com traçados de telecomunicações no vão n.º 5-1.

**CADASTRO
DE
PROPRIETÁRIOS**

**LINHA MISTA
A 15 kV
p/ PTC 7469 Águas do Norte**

PROCº 18 – 3495

12-jun 2018

**LINHA A 15kV
(LN PARA PTC ÁGUAS DO NORTE, SA)**

LISTAGEM DE PROPRIETÁRIOS

PROC. 18-3495

Nº	PROPRIETÁRIO	MORADA
1	Isidório Correia Ribeiro	Vila Franca
2	Junta de Freguesias de Vila Franca	Largo Souto da Barrosa, nº123 , 4935 702 , Vila Franca
3	José Adelino da Silva	Caminho da Lavandeira, nº 55 , Vila Franca
4	Câmara Municipal de Viana do Castelo	Passoio das Mordomas da Romaria , 4904-877 , Viana do Castelo
5	João Augusto Barros Lima	Caminho de Figueiredo, nº401 , Vila Franca
6	Casemiro Carvalho	Vila Franca
7	Cândido Lima de Carvalho	Caminho da Presa de Figueiredo , Vila Franca
8	Câmara Municipal de Viana do Castelo	Passoio das Mordomas da Romaria , 4904 877 , Viana do Castelo
9	Olinda Dias de Figueiredo Pereira	Rua Caminho da Presa, nº33 , Vila Franca
10	Câmara Municipal de Viana do Castelo	Passoio das Mordomas da Romaria , 4904-877 , Viana do Castelo
11	Herd. Tacilo Feliz de Carvalho	Vila Franca
12	Carlos Carmo Gouveia	Parradão , Vila Franca
13	Carmem Maciel	Vila Franca
14	Águas do Norte, S.A.	Rua Dom Pedro de Castro, nº1A , 5000-669 , Vila Real

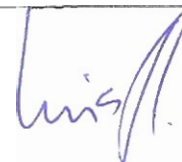

PLANTA TOPOGRÁFICA

DESENHOS

**LINHA MISTA
A 15 kV
p/ PTC 7469 Águas do Norte**

PROC° 18 – 3495

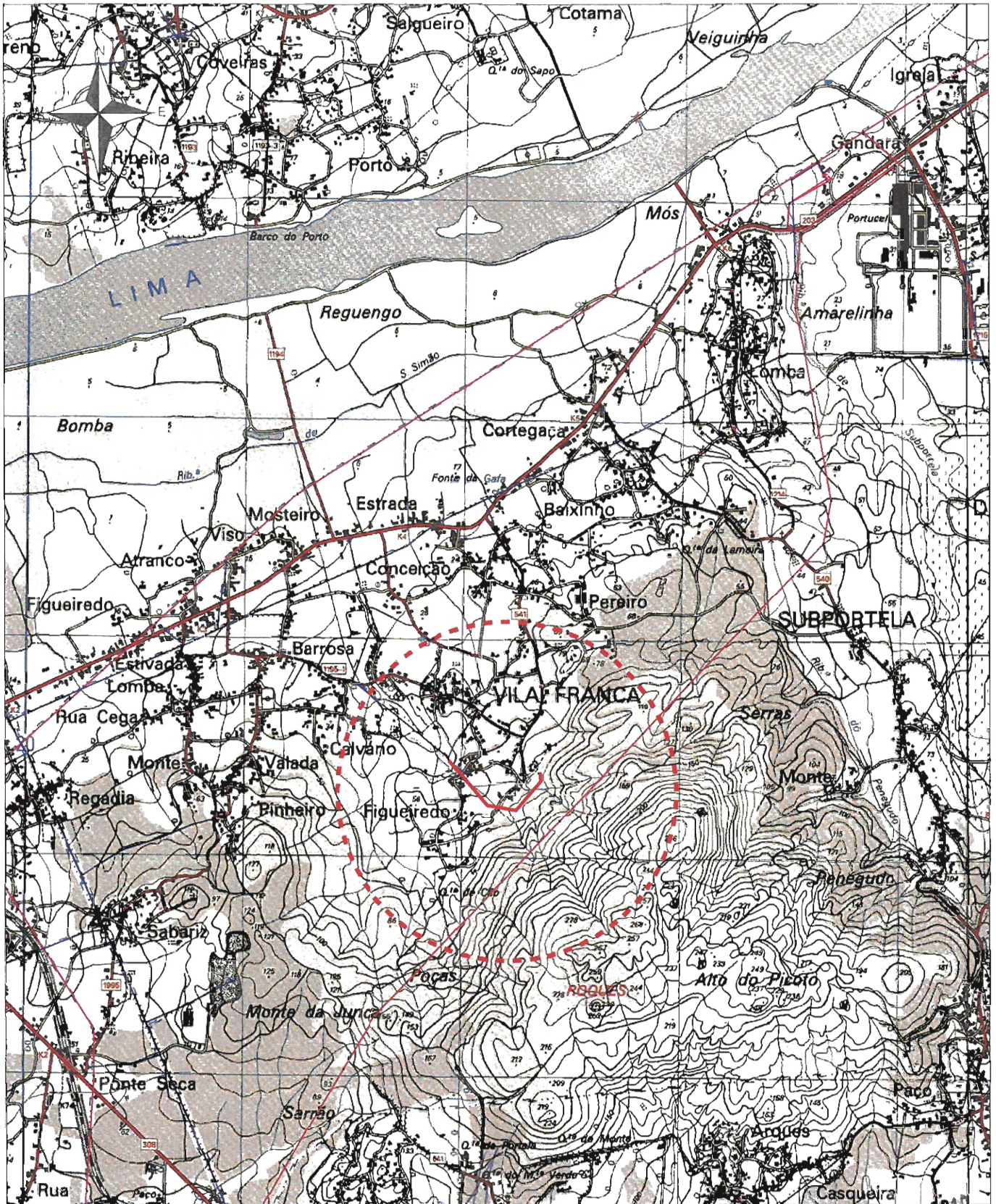

PROJ.	20-06-2018	Luis Moreira
LEV. TOP	30-05-2018	M Senra
DES	20-06-2018	P.Silva
VERIF.		

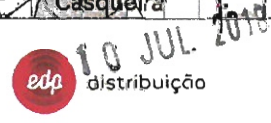

INDICE	DESCRIÇÃO	DATA	ALTERADO	APROVADO	DATA	RUBRICA
DSR	FORMATO	210x297				
	QUIPUT	11				
PLANTA(S)	ESCALA(S)	1:25 000				
		Freguesia(s)	Vila Franca		Concelhos(s)	Viana Do Castelo
		SUBSTITUI	CÓDIGOS DE OBRA		Nº DESENHO	INDIC
			013708/2018	2800-18C008028	VCT-18-3495-00	

LINHA MISTA 15kV

LN PARA PTC 7469 - AGUAS NORTE, S.A.
 ESTRADA DAS VILAS, RESERVATÓRIO 4935-709 VILA FRANCA
 PLANTA DE LOCALIZAÇÃO
 LICENCIAMENTO

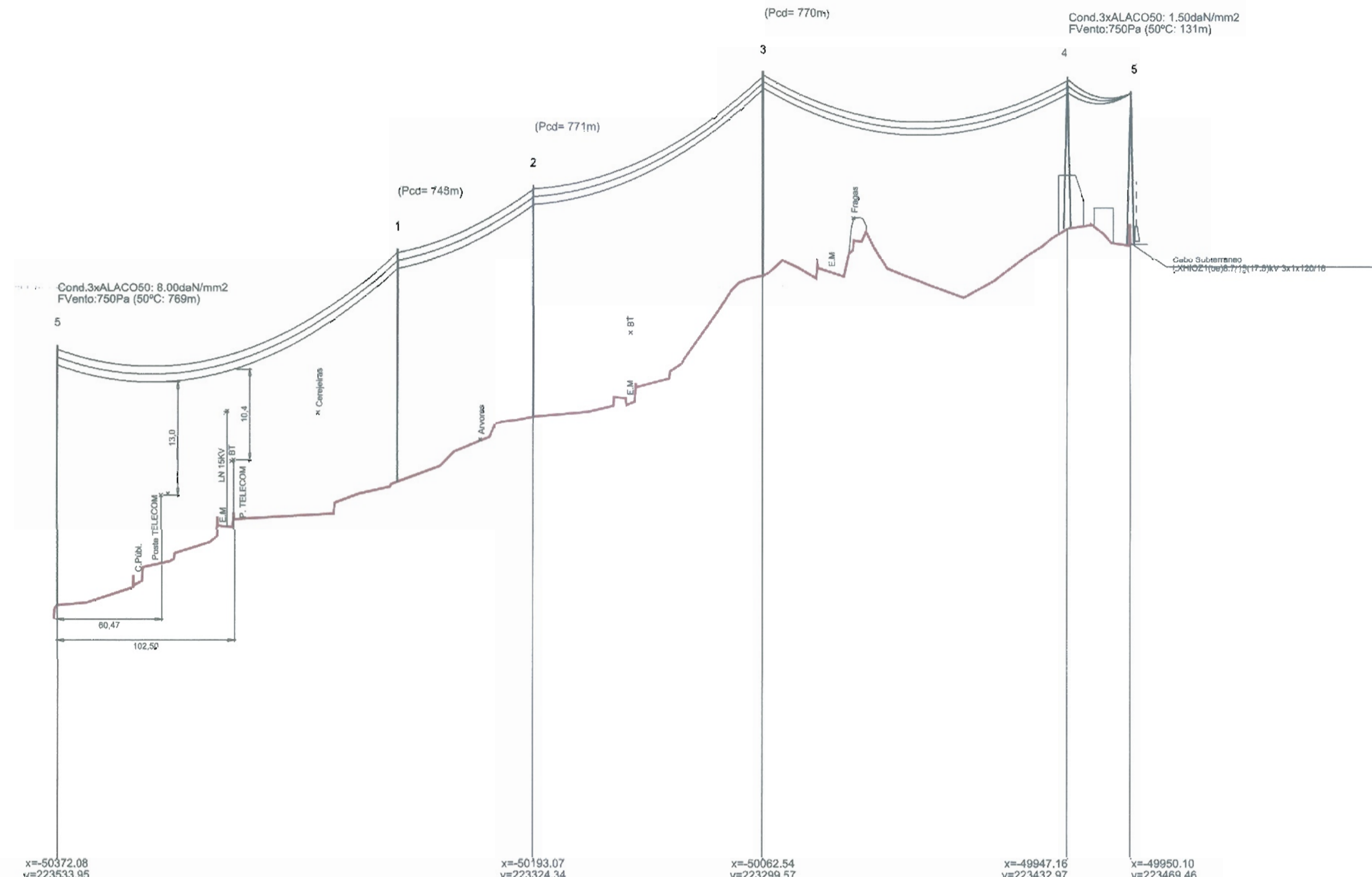

PLANO DE REFERÊNCIA A 0,00 m

COTA DO TERRENO	33.25	47.47	54.85	71.21	76.62	74.83
NÚMERO DO APOIO	5	1	2	3	4	5
TIPO DE APOIO	F45CM/27	F15CM/24	F30CM/24	26M2750	20M2750	20M1200
ALTURA ÚTIL	27.58	24.55	24.55	21.50	15.50	17.40
ARMAÇÃO	F45CM	F15CM	F30CM	MT GAN 80 M06	MT GAN 80 M06	MT HRF80 FL P02
FIXAÇÃO DOS CONDUTORES	AR	AR	AR	AR	AR	A
DISTÂNCIAS ENTRE APOIOS		196.92	79.42	132.88	176.34	35.93
DISTÂNCIAS À ORIGEM	0.00		196.92	275.64	408.51	584.88
CULTURAS		Cultivo	Cultivo	Cultivo	Vinha	Monte
					Cultivo	Monte com Eucalipto
						Eucalipto

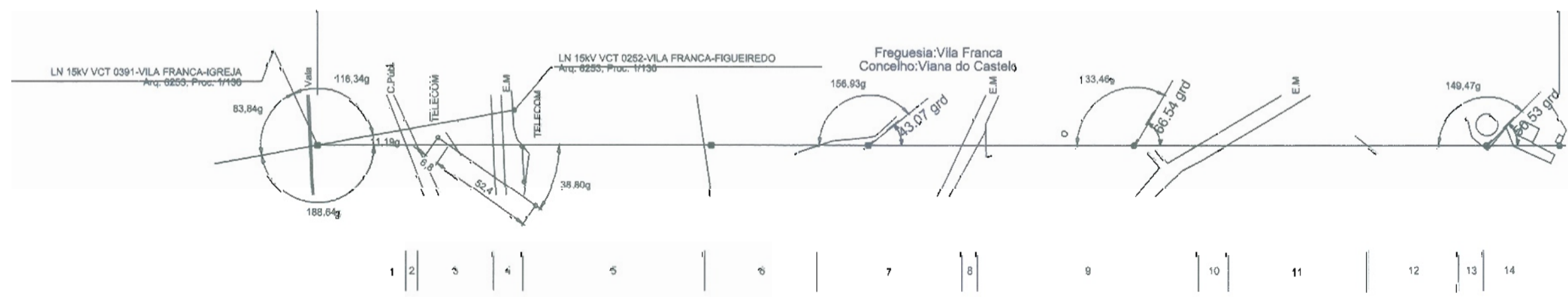

Escala: 1:250ç

PROJ.	20-06-2018	Luis Moreira
LEV. TOP.	30-05-2018	M.Senra
DES.	20-06-2018	P.Silva
VERIF.		

10 JUL 2018

ÍNDICE	DESCRIÇÃO	DATA	ALTERADO	APROVADO	DATA	RÚBRICA
DSR	FORMATO 765 x 420					
	OUTPUT !!!					
PLANTA(S)	ESCALA(S)					
40	V=1:500 H=1:2500					

LINHA MISTA 15kV

LN PARA PTC 7469 - AGUAS NORTE, S.A,
ESTRADA DAS VILAS, RESERVATÓRIO 4935-709 VILA FRANCA
PERFIL LONGITUDINAL E PLANTA PARCELAR
LICENCIAMENTO

Freguesia(s):	Vila Franca	Concelho(s):	Viana do Castelo
SUBSTITUI	CÓDIGOS DE OBRA	Nº DESENHO	ÍNDICE
	013708/2018	2800-18C008028	VCT-18-3495-01

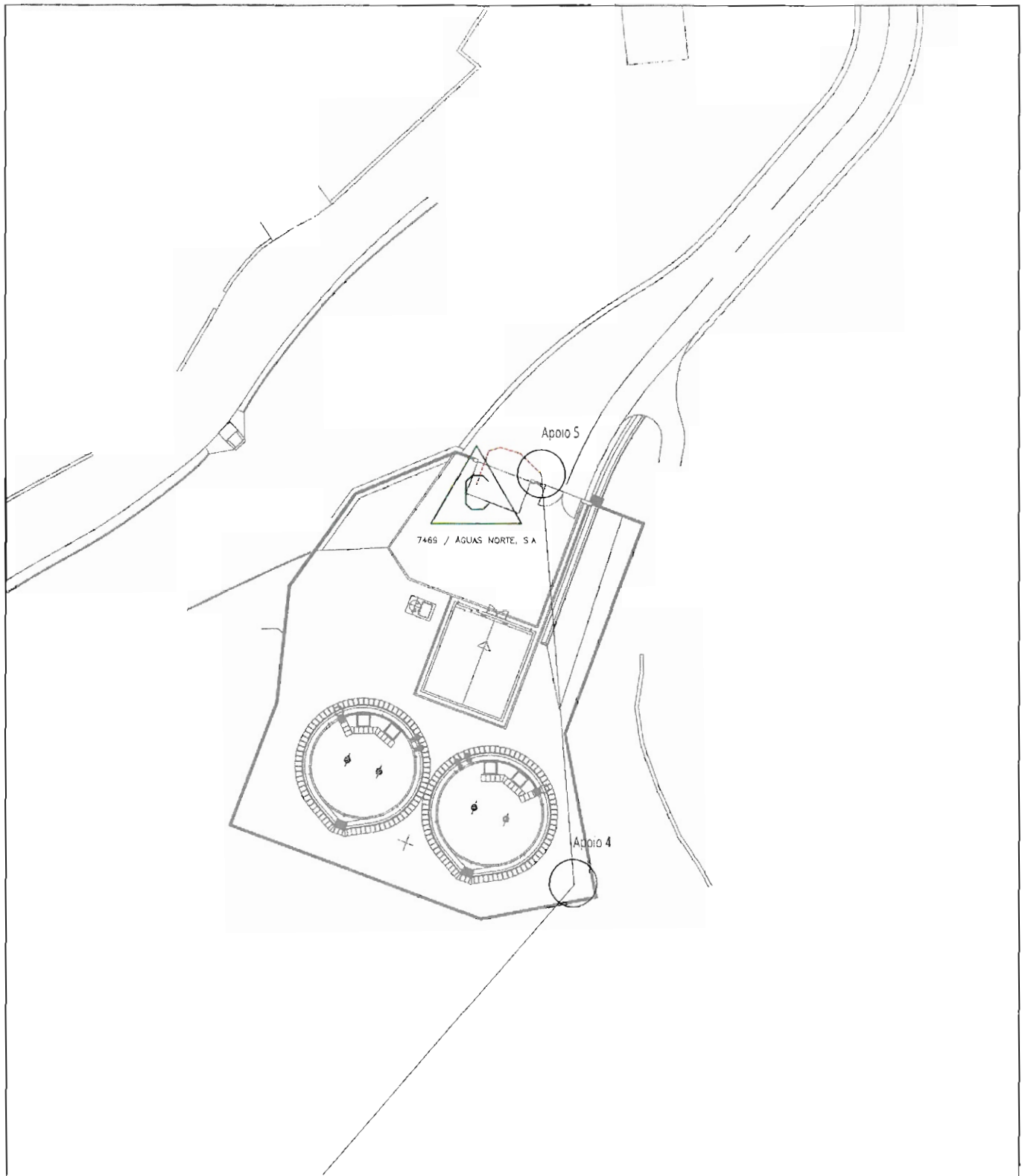

----- Cabo Subterrâneo 1x3xLXHIO71(be)8.7/15(17.5)kV 3x1x120/16 (25m)

					PROJ.	18.06.20	L. Moreira	
					LEV. TOP.	18.06.30	M. Senra	
					DES.	18.06.20	P. Silva	
					VERIF.			
ÍNDICE	DESCRIÇÃO	DATA	ALTERADO	APROVADO		DATA	RUBRICA	
DSR	FORMATO 210x297	LINHA MISTA A 15kV						
	OUTPUT 1x1	LN PARA PTC 7469 - ÁGUAS NORTE, S.A. ESTRADA DAS VILAS, RESERVAÇÃO 4935-707 VILA FRANCA TRAÇADO SUBTERRÂNEO LICENCIAMENTO						
	ESCALA 1:500	Freguesia, Vila Franca		Concelho: Viana do Castelo				
		SUBSTITUI	CÓDIGOS DL OBRA		Nº DESENHO	ÍNDICE		
			DM 013708/2018	2800-18C008078	VC1-18-3495-02			

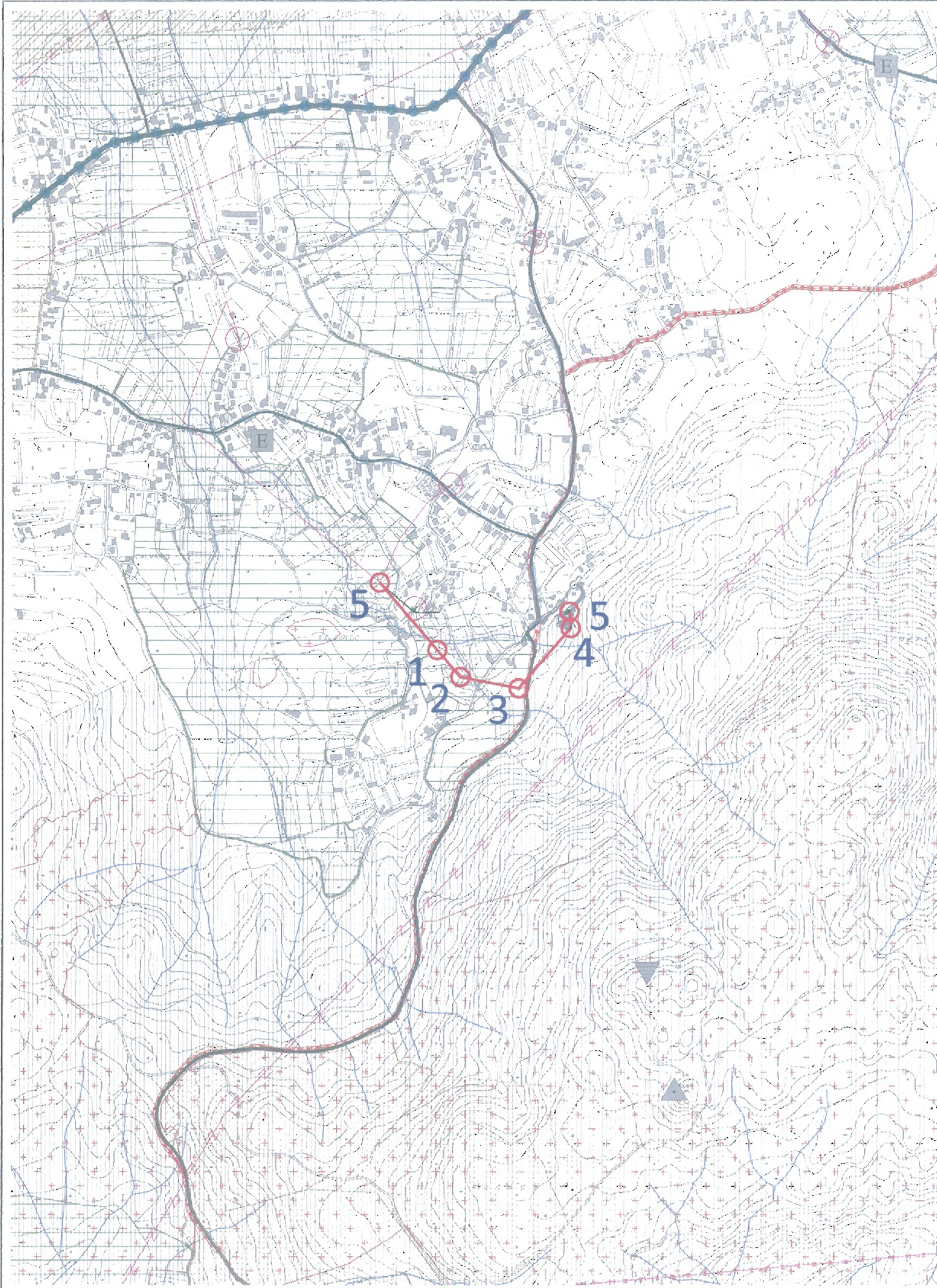

- LEITOS DE CURSOS DE ÁGUA E DAS ÁGUAS DO MAR
- ZONAS AMEAÇADAS PELAS CHEIAS
- CAPTAÇÕES DE ÁGUA
- ÁREA DE PROTEÇÃO IMEDIATA
- ÁREA DE PROTEÇÃO INTERMÉDIA
- ÁREA DE PROTEÇÃO A LONGADA
- LIMITE DA ÁREA SOB JURISDIÇÃO PORTUGUESA
- ÁGUA DE NASCIMENTO
- MAZAS MINERAIS - ACTIVO / INACTIVO
- DEPOSITOS MINERAIS - ACTIVO / INACTIVO
- CONCESSÃO / CONTRATO DE EXPLORAÇÃO
- ÁREA DE PROTEÇÃO
- RESERVA FLORESTAL NACIONAL - REN
- RESERVA AGRÍCOLA NACIONAL - RAM
- REDE NATURA 2000
- ÁREAS SUJEITAS AO REGIME FLUVIAL
- ÁREAS PERCORRIDAS POR INQUILÍTIOS
- PERÍMETRO DE EMPARCELAMENTO
- MONUMENTO NATURAL
- MOVENS CLASSEMENTOS/VIAS DE CLASSIFICAÇÃO
- ZONA DE PROTEÇÃO AO PATRIMÓNIO
- ZONA NON REPLICANDI DE PROTEÇÃO AO PATRIMÓNIO
- ÁREAS DE INTERESE PÚBLICO

a) As áreas que integram o Dominio Público são as que constam no Decreto-lei nº 48871, de 5 de Novembro

- COLECTORES / EMISSARIOS
- CONDUTAS AÉLIAS
- LINHAS DE ALTA E MUITO ALTA TENSÃO
- LINHAS DE MÉDIA TENSÃO
- LINHAS DE ALTA TENSÃO SUBTERRÂNEAS
- POSTOS ELÉCTRICOS
- CONDUTO / ESPAÇO CANAL
- TINELÁRIOS PRINCIPAIS
- TINELÁRIOS COMPLEMENTARES
- ESTRADAS NACIONAIS
- ESTRADAS REGIONAIS
- ESTRADAS MUNICIPAIS
- CAMINHOS MUNICIPAIS
- FERROVIAS
- FELXES HEMIZANOS
- FARÓIS E OUTROS SINAIS MARÍTIMOS
- ÁREAS DE SERVIÇÃO MILITAR
- ÁREAS DE PROTEÇÃO A ESTABELECIMENTOS PRISIONAIS
- ÁREAS DE PROTEÇÃO À POLÍCIA DE SEGURANÇA PÚBLICA
- ÁREAS DE PROTEÇÃO AO GOVERNO CIVIL
- MARCOS GEO
- EDIFÍCIOS ESCOLARES
- ÁREAS DE PROTEÇÃO A EQUIPAMENTOS DE SAÚDE
- ÁREAS DE PROTEÇÃO A DEPÓSITO OU FABR. PRODUTOS EXPLOSIVOS
- ESTABELECIMENTOS INDUSTRIAIS

PLANTA DE CONDICIONANTES, actualizada de acordo com as servidões administrativas e restrições de utilidade pública em vigor

ESCALA 1/10000
 AM 07 - Ann - Topográfica, Lda
 Obertura Futuro - Agosto 1996
 COORDENADAS RECTANGULARES
 Equivalente às Curvas de Nível, em
 HAYFORD-GAUSS DATUM 1973
 MARÉGRAFO DE CASCAIS

27-1	27-2	28-
27-3	27-4	28-
40-1	40-2	41-
40-3	40-4	41-
54-1	54-2	55-

ABRIL 21

CÂMARA MUNICIPAL DE VIANA DO CASTELO

PROJ.	18.06.20	L. Moreira
LEV. TOP.	18.06.30	M. Senro
DES.	18.06.20	P. Silvo
VERIF.		



10 JUL 2018

ÍNDICE	DESCRIÇÃO	DATA	ALTERADO	APROVADO	DATA	RUBRICA
DSR	FORMATO 420x297	LINHA MISTA A 15KV				
	OUTPUT 1x1	LN PARA PTC 7469 - ÁGUAS NORTE, S.A. ESTRADA DAS VILAS, RESERVATÓRIO 4935-707 VILA FRANCA PLANTA TOPOGRÁFICA (ZONAS RAN) LICENCIAMENTO				
	ESCALA 1:10 000	Freguesia: Vila Franca	CÓDIGOS DE OBRA		Concelho: Viana do Castelo	
		SUBSMUI	DM 013/08/2018	2800-18C008028	Nº DESENHO VCT-18-3495-03	ÍNDICE

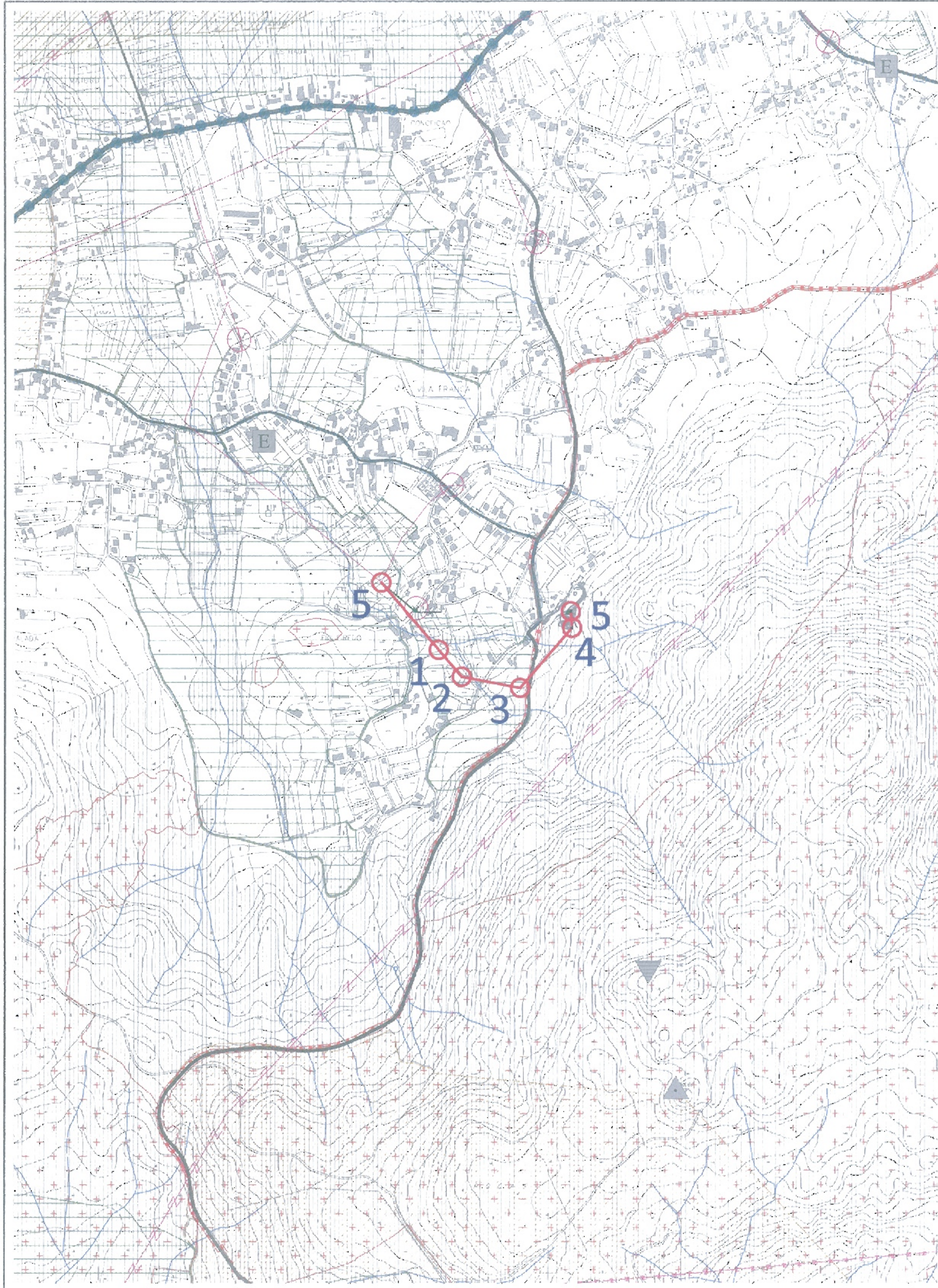

- LÍNIAS DE QUADROS DE ÁGUA E DAS ÁGUAS DO MAR
- ÁGUAS DE NASCENTE
- FONTES ALIMENTADAS PELAS CHUVAS
- CAPTAÇÕES DE ÁGUA
- ÁREA DE PROTEÇÃO IMEDIATA
- ÁREA DE PROTEÇÃO INTERMÉDIA
- ÁREA DE PROTEÇÃO ALARGADA
- LIMITE DA ÁREA DE JURISDIÇÃO PORTUGUESA
- MASSAS MINERAIS - ACTIVO / INACTIVO
- DEPÓSITOS MINERAIS - ACTIVO / INACTIVO
- CONCESSÃO / CONTRATO DE EXPLORAÇÃO
- ÁREA DE PROTECÇÃO
- RESERVA ECOLÓGICA NACIONAL - REN
- RESERVA AGRÍCOLA NACIONAL - RAN
- REDE NATURA 2000
- ÁREAS SUJEITAS AO REGIME FLORESTAL
- ÁREAS PROTEGIDAS POR BARRAGENS
- PERÍMETRO DE EMPARCELAMENTO
- MONUMENTO NATURAL
- MÓVILS CLASSIFICADOS EM VIAS DE CLASSIFICAÇÃO
- ZONA DE PROTECÇÃO AO PATRIMÓNIO
- ZONA NÃO ADEQUADA DE PROTECÇÃO AO PATRIMÓNIO
- ÁRVORES DE INTERESSE PÚBLICO

As áreas que integram o Domínio Público são as que constam do Decreto-Lei 174/97, de 5 de Novembro

- COLECTORES / EMISÓRIOS
- CONDUTAS ADUTORAS
- LINHAS DE ALTA E MUITA ALTA TENSÃO
- LINHAS DE MÉDIA TENSÃO
- LINHAS DE ALTA TENSÃO SUBTERRÂNEAS
- POSTOS ELÉCTRICOS
- GASODUTO / ESPAÇO CANAL
- ÁREAS DE SERVIÇO MILITAR
- ÁREAS DE PROTECÇÃO A ESTABELECIMENTOS PRISIONAIS
- ÁREAS DE PROTECÇÃO À POLÍCIA DE SEGURANÇA PÚBLICA
- ÁREAS DE PROTECÇÃO AO GOVERNO CIVIL
- ITINERÁRIOS PRINCIPAIS
- ITINERÁRIOS COMPLEMENTARES
- ESTRADAS NACIONAIS
- ESTRADAS REGIONAIS
- ESTRADAS MUNICIPAIS
- CAMINHOS MUNICIPAIS
- FERROVIAS
- FEIXES HERZIANOS
- FARÓIS E OUTROS SINAIS MARÍTIMOS
- MARCÃO GEOD.
- LIMITE DO COM.
- EDIFÍCIOS ESCOLARES
- ÁREAS DE PROTECÇÃO A EQUIPAMENTOS DE SAÚDE
- ÁREAS DE PROTECÇÃO A DEPÓSITO OU FABR. PRODUTOS EXPLOSIVOS
- ESTABELECIMENTOS INDUSTRIAIS

PLANTA DE CONDICIONANTES, actualizada de acordo com as servidões administrativas e restrições de utilidade pública em vigor

ESCALA 1/10000
 ARTOP - Auto Topográficas, Lda
 Censos e Fotogrametria - Agosto 1998
 COORDENADAS RECTANGULARES
 referenciadas nas curvas de nível - em
 HAYWARD-GAUSS DATUM 1973
 MARGRAFIO DE CASCAIS

27-1	27-2	28-
27-3	27-4	28-
40-1	40-2	41-
40-3	40-4	41-
54-1	54-2	55-

ABRIL 20
 CÂMARA MUNICIPAL DE VIANA DO CASTELO

						PROJ. 18.06.20 L. Moreira LEV. TOP. 18.06.20 M. Senra DES. 18.06.20 P. Silva VERIF.	
INDICE	DESCRIÇÃO	DATA	ALTERADO	APROVADO	DATA	RUBRICA	
DSR	FORMATO 420x297	LINHA MISTA A 15KV					
	OUTPUT 1x1	LN PARA PTC 7469 - ÁGUAS NORTE, S.A. ESTRADA DAS VILAS, RESERVATÓRIO 4935-707 VILA FRANCA PLANTA TOPOGRÁFICA (ZONAS REN) LICENCIAMENTO					
	ESCALA 1:10 000	Freguesia: Vila Franca		Concelho: Viana do Castelo			
		SUBSTITUI	CÓDIGOS DE OBRA		Nº DESENHO	INDICE	
			DM 013708/2018	2800-18C008028	VCT-18-3495-04		

10 JUL 2018
 edp distribuição