Município de Viana do Castelo

Procedimento Concursal para contratação de recursos humanos na Carreira/categoria de Assistente Operacional (funções de Bilheteiro(a))

Prova de Conhecimentos

(Planta da Escola E.B. 2,3 Dr. Pedro Barbosa e distribuição dos candidatos por salas)

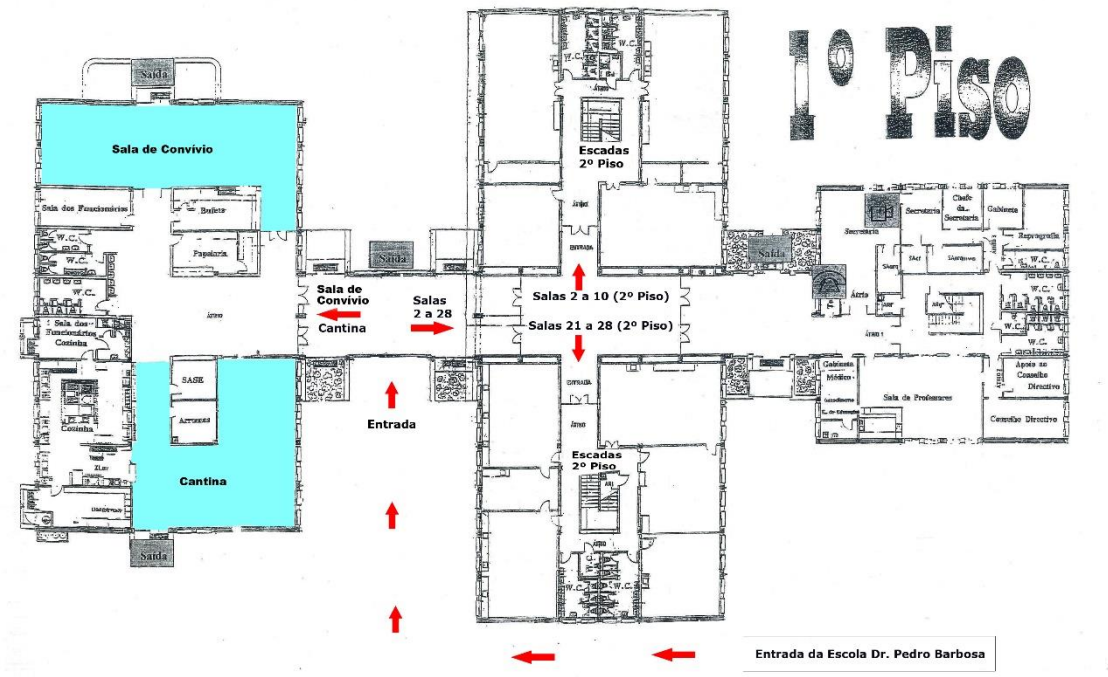
1º Piso
Sala de Convívio
Cantina
Saída
Escadas 2º Piso
Salas 2 a 10 (2º Piso)
Salas 21 a 28 (2º Piso)
Salas 2 a 28
Entrada
Entrada da Escola Dr. Pedro Barbosa

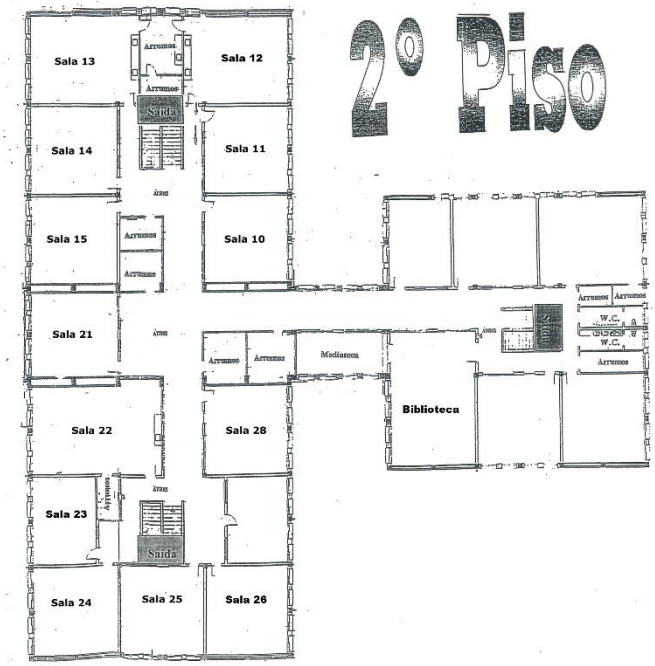
2º Piso
Sala 13
Sala 12
Sala 14
Sala 11
Sala 15
Sala 10
Sala 21
Sala 22
Sala 28
Sala 23
Sala 24
Sala 25
Sala 26
Biblioteca
Saída

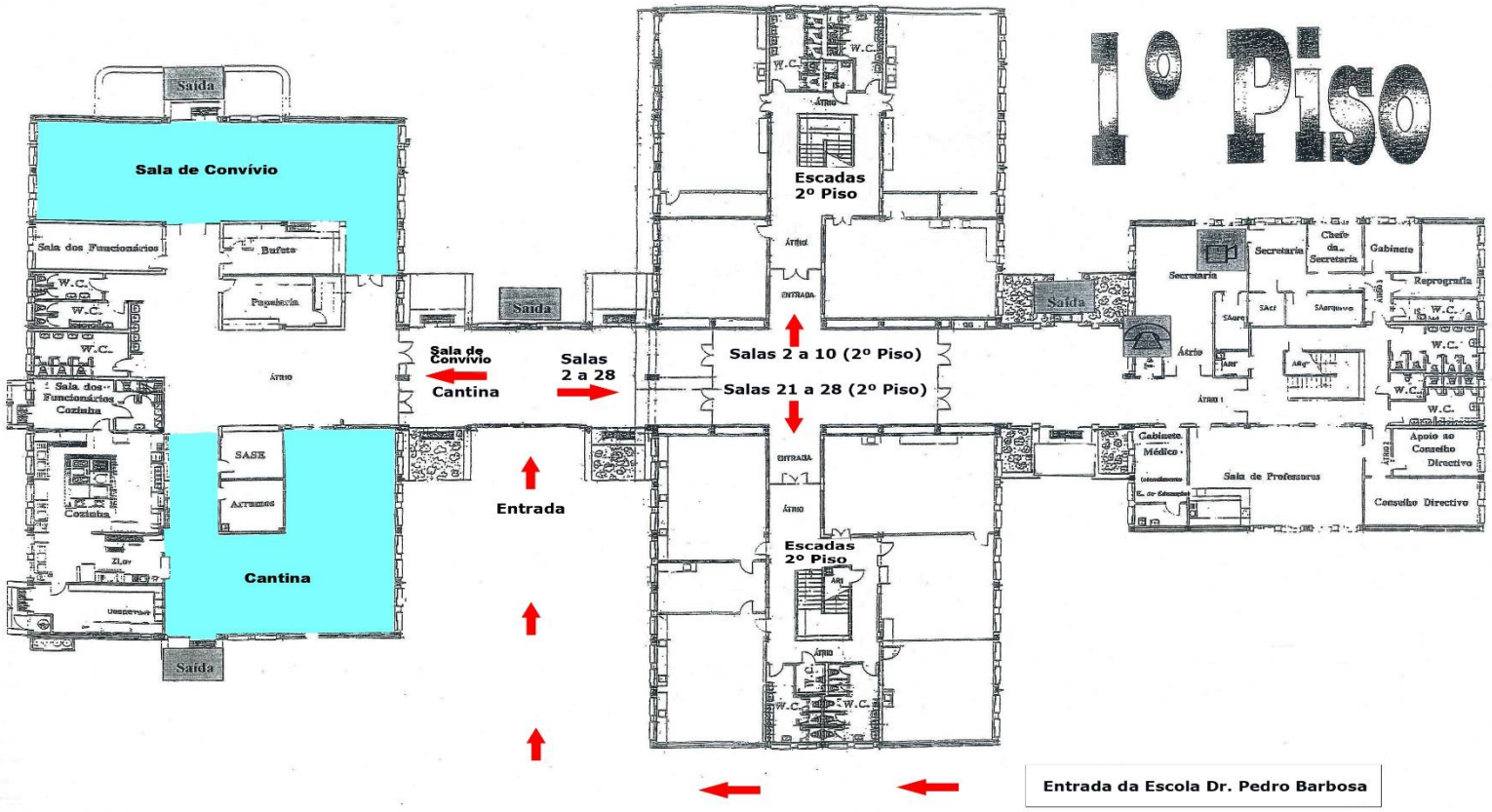
1º Piso
Saída
Sala de Convívio
Sala dos Funcionários
Bufete
Pagadoria
W.C.
Átrio
Sala dos Funcionários Cozinha
SASE
Arrumos
Cozinha
Cantina
Saída
Sala de Convívio
Cantina
Salas 2 a 28
Entrada
Escadas 2º Piso
Salas 2 a 10 (2º Piso)
Salas 21 a 28 (2º Piso)
Entrada
Escadas 2º Piso
Secretaria
Chefe da Secretaria
Gabinete
Reprografia
Cabinete Médico
Sala de Professores
Apoio ao Conselho Directivo
Conselho Directivo
Entrada da Escola Dr. Pedro Barbosa

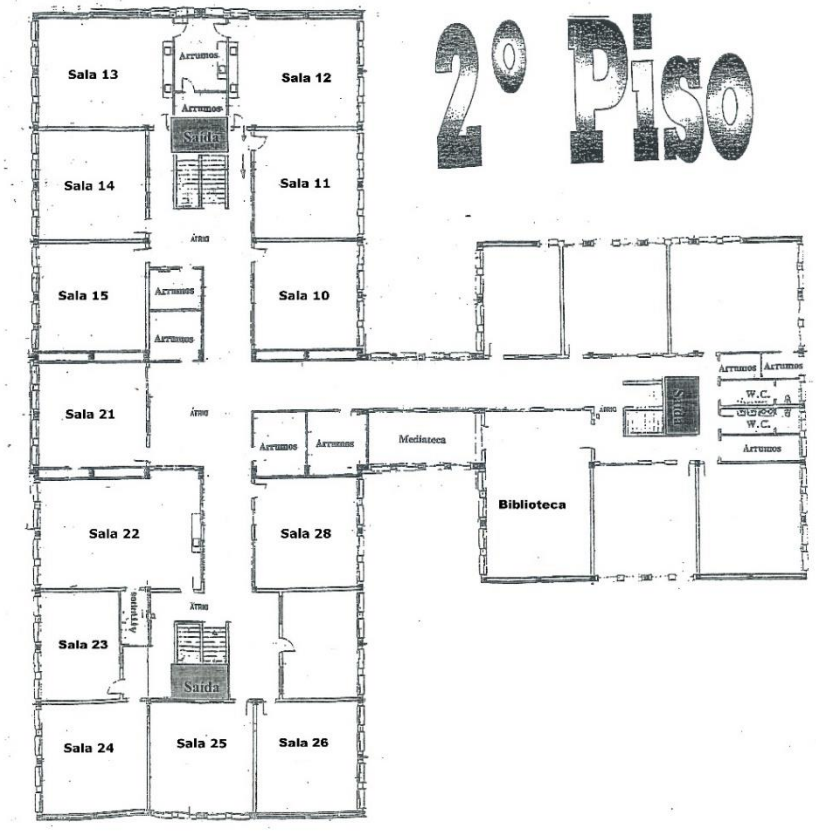
2º Piso
Sala 13
Sala 12
Sala 14
Sala 11
Sala 15
Sala 10
Sala 21
Sala 22
Sala 28
Sala 23
Sala 24
Sala 25
Sala 26
Saída
Saída
Mediateca
Biblioteca
W.C.
W.C.

Cantina – (Piso 1)

Da candidata: Adriana Dias Morgado, ao candidato: Diogo Salgado Sampaio;

Sala de convívio – (Piso 1)

Do candidato: Domingos Serafim Elias Ribeiro, à candidata: Joana Filipa Fernandes da Costa;

Sala 10 (Piso 2)

Da candidata: Joana Vieira Fernandes, à candidata: Lara Vanessa Lopes Monteiro Sousa;

Sala 11 (Piso 2)

Da candidata: Laura Juliana Vieitas Amorim Pires Costa, à candidata: Maria Clara Pereira Gonçalves dos Santos;

Sala 13 (Piso 2)

Da candidata: Maria de Fátima Correia Morais, à candidata: Maria Isabel de Carvalho Morais;

Sala 14 (Piso 2)

Da candidata: Maria Jacinta Domingues Rocha, à candidata: Natacha Viana de Moura;

Sala 15 (Piso 2)

Do candidato: Noel Alberto Felgueiras Salé, ao candidato: Pedro Rafael Chivarria Marinho;

Sala 21 (Piso 2)

Do candidato: Raúl Gonçalves dos Santos, ao candidato: Rúben de Oliveira Lages;

Sala 22 (Piso 2)

Do candidato: Ruben Diogo Alves Barbosa, ao candidato: Secundino José Araújo Meira;

Sala 24 (Piso 2)

Do candidato: Sérgio Raúl da Silva Felgueiras, ao candidato: Tiago Portela Fonte;

Sala 25 (Piso 2)

Da candidata: Vanda Cristina Caldas da Silva Zaib, ao candidato: Vítor Salvador Vicente Pereira;

Cantina – (Piso 1)

1- Adriana Dias Morgado;

2 - Águeda Raquel Lopes da Silva Gonçalves Rio;

3 - Alberto Manuel Monteverde de Freitas;

4- Alexandra Margarida Fernandes Correia;

5 - Alexandra Maria dos Santos Silva Pimenta Agra;

6 - Alfredo Teixeira Pinto;

7 - Amândio Filipe Neiva Calçada;

8 - Ana Cristina Gonçalves Nunes Matos;

9 - Ana Daniela Barros da Silva;

10 - Ana Isabel Coutinho Pereira;

11 - Ana Isabel Sousa da Cruz;

12 - Ana Maria Gaudino de Passos Azevedo Cerqueira;

13 - Ana Maria Silva Franco;

14 - Ana Marta de Macedo Pereira dos Santos;

15 - Ana Rita Oliveira Pereira de Carvalho;

16 - Ana Rita Passos Salgueiro;

17 - Anabela Dias Freitas Lima;

18 - Anabela Fernanda Almeida Portela;

19 - André Alexandre Cerqueira da Rocha;

20 - André Cadilha Filgueiras;

21 - Andreia Cristina da Rocha Borlido;

22 - Andreia do Vale Brenhas Ferreira;

23 - António Jorge Ramos Barrote Morais Meira;

24 - António Martins Lima;

25 - António Miguel Amaral dos Santos;

26 - Artur Manuel Ribeiro da Silva;

27 - Augusto Meira Correia;

28 - Bárbara Viana Guimarães de Sousa e Castro;

29 - Benilde de Fátima Correia de Sousa;

30 - Bruno André Fernandes Costa;

31 - Bruno Miguel da Silva Antunes;

32 - Bruno Miguel Sampaio Gigante Tiago;

33 - Bruno Miguel Sousa Pereira;

34 - Carina de Sousa Pereira Vilaça;

35 - Carla Cristina Araújo Fernandes Rodrigues;

36 - Carla de Jesus Gonçalves Dourado de Carvalho;

37 - Carlos Alberto Gomes Viana;

38 - Carlos Alberto Viana Teixeira;

39 - Carlos André Cadilha Vilaça;

40 - Carlos Emanuel Estriga Teimão Baptista Santos;

41 - Carlos Orlando Costa Marinho;

42 - Carolina Pereira Mustur;

43 - Catarina Rodrigues Barreiros;

44 - Catarina Santos Ferreira;

45 - Célia Maria Mesquita Ribeiro;

46 - Cindy Daniela Rocha Oliveira;

47 - Cláudia Cristina Barreto Simões;

48 - Cristina Batista Rosa Batista;

49 - Cristina Duran Sanchez Simas;

50 - Cristovão Amorim Lima;

51 - Delfina da Conceição Oliveira da Rocha;

52 - Diana Afonso Viana;

53 - Diana Oliveira da Rocha Pereira;

54 - Diogo Salgado Sampaio;

Sala de convívio – (Piso 1)

1 - Domingos Serafim Elias Ribeiro;

2 - Elisabete Franco Do Vale;

3 - Elsa Catarina Alves Ribeiro Marques;

4 - Elsa Cristina Silva Chaves Malheiro;

5 - Ema de Jesus Subtil Saraiva;

6 - Emanuel Fernandes Augusto;

7 - Ermelinda Martins de Oliveira;

8 - Eugénia Catarina Vicente Correia;

9 - Eva Clarisse de Barros Gomes;

10 - Fábio André de Matos Queirós;

11 - Fábio Machado Vieira;

12 - Filipa Alexandra Pereira Caetano;

13 - Filipa Sousa e Silva;

14 - Filipe Alexandre Peres Rodrigues;

15 - Filipe Emanuel Cadilha Passos;

16 - Flora Rodrigues Martins da Rocha;

17 - Francisco Eduardo Imperadeiro Oliveira;

18 - Francisco Joaquim Gonçalves Pinheiro;

19 - Gabriel Ramos Maciel;

20 - Gaspar José Pereira Araújo;

21 - Gilberto Gonçalo Gomes Ribeiro;

22 - Hélder Carlos Viana de Passos Couto;

23 - Hélder Filipe Pereira Carreira;

24 - Helena Maria Rodrigues da Silva;

25 - Hermenegildo de Araújo Lamas Viana;

26 - Hugo Alexandre Ribeiro de Morais;

27 - Hugo António Sancadas de Sousa;

28 - Ilídio de Jesus Reina de Morais;

29 - Ilídio Manuel Ferreira Monteiro;

30 - Irailda Maria Oliveira da Rocha e Sousa;

31 - Isabel Abigail Olano da Cruz;

32 - Isolina Raquel Rego Meira;

33 - Ivo Manuel Correia Vieira;

34 - Ivone Carlos da Silva Gonçalves;

35 - Jéssica da Costa Carvalho;

36 - Joana Araújo Marques;

37 - Joana Catarina da Silva Oliveira;

38 - Joana Catarina do Vale Brota;

39 - Joana Filipa de Castro Afonso;

40 - Joana Filipa Fernandes da Costa;

Sala 10 (Piso 2)

1 - Joana Vieira Fernandes;

2 - João José Leitão da Silva;

3 - João Miguel Ferreira Cardoso;

4 - João Miguel Gonçalves Lomba da Costa;

5 - João Paulo Mendes Gonçalves;

6 - João Pedro da Costa Meira;

7 - Jorge Felgueiras de Carvalho;

8 - José Camilo Esteves Neto;

9 - José Cândido Alves Martins;

10 - José Carlos Moreira de Freitas;

11 - José Eduardo Fernandes Rodrigues;

12 - José Estevão do Vale Cerqueira Faria Gonçalves;

13 - José Luís Pereira Cristino;

14 - Juliana Alexandra Martins dos Santos;

15 - Lara Vanessa Lopes Monteiro Sousa;

Sala 11 (Piso 2)

1 - Laura Juliana Vieitas Amorim Pires Costa;

2 - Liliana Cristina Viana Barbosa Teixeira;

3 - Lúcia Sofia Peres Bonifácio;

4 - Luciana Gonçalves Malojo;

5 - Luciano Araújo Moreno;

6 - Ludovina Maria Viana Vieira;

7 - Luís Alberto Fontes Vegar;

8 - Luisa Cristina Rocha Rodrigues;

9 - Márcia Clara Vieira Ribeiro;

10 - Margarida Covelo de Araújo Lima;

11 - Maria Angelina Carvalho Pires;

12 - Maria Antónia Saraiva de Carvalho Gonçalves;

13 - Maria Augusta Rua da Cruz Meira;

14 - Maria Augusta Viana Nogueira Miranda;

15 - Maria Clara Pereira Gonçalves dos Santos;

Sala 13 (Piso 2)

1 - Maria de Fátima Correia Morais;

2 - Maria de Fátima Pereira;

3 - Maria de Fátima Pereira Parente Costa;

4 - Maria de Lurdes Pinto Rodrigues da Silva;

5 - Maria do Carmo Fernandes Rodrigues;

6 - Maria do Sameiro Simões Teixeira;

7 - Maria dos Anjos Lourenço Monteiro Guardão de Lima;

8 - Maria Elisabete de Sousa Amorim;

9 - Maria Elisabete Gonçalves Dourado;

10 - Maria Engrácia Rocha Rodrigues;

11 - Maria Gorett Jácome Lima;

12 - Maria Inês de Castro Igreja;

13 - Maria Irene Meira Brota;

14 - Maria Isabel Antunes Dias;

15 - Maria Isabel de Carvalho Morais;

Sala 14 (Piso 2)

1 - Maria Jacinta Domingues Rocha;

2 - Maria José da Silva Porto;

3 - Maria Júlia Pinto Cerqueira;

4 - Maria Madalena Carvalho Mendes da Cruz;

5 - Maria Manuela Maciel de Carvalho da Ponte;

6 - Maria Teresa Fernandes Peres Alves;

7 - Mário Jorge das Neves Garcia;

8 - Marisa Alexandra Lima Martins;

9 - Marisa Cardoso Magalhães;

10 - Marta Elisa Barbosa de Sousa;

11 - Melanie Rolo Jaques;

12 - Michelle Teixeira Faria;

13 - Miguel Ângelo Fernandes Carvalhido;

14 - Mónica Isabel de Sousa Terra;

15 - Natacha Viana de Moura;

Sala 15 (Piso 2)

1 - Noel Alberto Felgueiras Salé;

2 - Nuno André Correia da Silva Pinto Ribeiro;

3 - Patrícia Alpoim Fernandes Ferreira;

4 - Patrícia da Conceição Chavarria Lourenço;

5 - Patrícia da Conceição de Sousa da Silva;

6 - Paula Alexandra de Barros Ferreira Dias;

7 - Paula Cristina da Silva Pereira;

8 - Paula Cristina Meira Gomes Amorim;

9 - Paula Manuela Rodrigues da Costa;

10 - Paula Maria Alves de Castro Alves;

11 - Paulo Henrique de Matos Lopes Pais;

12 - Paulo Samuel dos Santos Penaforte;

13 - Pedro Alexandre Rocha e Sousa;

14 - Pedro Nuno Mesquita Teixeira da Rocha;

15 - Pedro Rafael Chivarria Marinho;

Sala 21 (Piso 2)

1 - Raúl Gonçalves dos Santos;

2 - Renato Barros Serafim;

3 - Ricardo Alberto Macedo de Sousa;

4 - Ricardo Diogo Pimenta Gonçalves Borlido;

5 - Ricardo Jorge Barbosa Camelo;

6 - Ricardo Manuel Gonçalves Lomba da Costa;

7 - Ricardo Nuno Gonçalves Silveira;

8 - Rita Guimarães Ferreira;

9 - Rita Maria Correia de Barros Guimarães;

10 - Rita Maria Correia de Sousa;

11 - Rogério Manuel de Amorim Barros;

12 - Rosa Bela Ramos Silva;

13 - Rosa Chaves Portela da Silva;

14 - Rosa Maria Lourenço Ferreira Cardoso;

15 - Rúben de Oliveira Lages;

Sala 22 (Piso 2)

1 - Ruben Diogo Alves Barbosa;

2 - Rute Gonçalves Felgueiras de Carvalho;

3 - Sabrina Dantas;

4 - Salomé Maria da Silva Chaves;

5 - Sandra Catarina Gomes Pinto;

6 - Sandra Isabel Franco Arezes;

7 - Sandra Martins Costa;

8 - Sandra Vanessa Antunes Pratas;

9 - Sandrina Isabel Sousa Soares;

10 - Sara Daniela Soares Rodrigues Carvalho;

11 - Sara Filipa Agra Martins;

12 - Sara Lisete Lopes Leitão;

13 - Sara Margarida Rodrigues Souto;

14 - Sarah Christine Peixoto Machado;

15 - Secundino José Araújo Meira;

Sala 24 (Piso 2)

1 - Sérgio Raúl da Silva Felgueiras;

2 - Simone Monteiro Rodrigues Gonçalves;

3 - Sofia Antónia Moreira Pão Trigo;

4 - Sofia de Jesus Peixoto Maciel;

5 - Sónia Carla Freitas Barros da Costa;

6 - Sónia Cristina Dantas Pacheco;

7 - Sónia Cristina Rodrigues Antunes;

8 - Sónia Cristina Sendão Silva Lima;

9 - Sónia Patrícia Moreira Rodrigues;

10 - Susana Filipa Gomes Machado;

11 - Suzana de Lurdes Maciel Fernandes da Silva;

12 - Tatiana Rute Bragança Guedes Rocha;

13 - Tiago Manuel Farinhas Amorim;

14 - Tiago Manuel Mesquita Ribeiro;

15 - Tiago Portela Fonte;

Sala 25 (Piso 2)

1 - Vanda Cristina Caldas da Silva Zaib;

2 - Vera Lúcia Soares Coruche;

3 - Vera Mónica Pimenta Miranda;

4 - Vítor Manuel Constâncio Ramalhete;

5 - Vítor Salvador Vicente Pereira;