



CÂMARA MUNICIPAL  
VIANA DO CASTELO

## **RELATÓRIO DE ACTIVIDADES E CONTA DE GERÊNCIA . 2010** câmara municipal de viana do castelo



## ANEXO I

DOCUMENTOS DE PRESTAÇÃO DE CONTAS		
Designação	Cod.Pocal	Pág.
ANEXO I		1
ANEXO II		2
Relatório de Actividades		3
Relatório de gestão	13	9
Balanço	5	15
Demonstração de Resultados	6	24
Notas ao Balanço e demonstração Resultados	8.2	26
<b>Mapas de controle orçamental:</b>		
Resumo Orçamento	7.1	32
Controlo orçamental da receita	7.3.2	33
Controlo orçamental da despesa	7.3.1	37
Execução das Grandes Opções do Plano	7.4	55
Execução do Plano Plurianual de Investimentos	7.4	67
Execução do Plano de Actividades Municipais	7.4	75
Resumo Fluxos de caixa	7.5	81
Fluxos da caixa	7.5	82
Contas de ordem	7.5	89
Operações de tesouraria	7.6	91
<b>Anexos às Demonstrações Financeiras:</b>		
Caracterização da entidade	8.1	94
Provisões	8.2.27	96
Modificações ao orçamento da Receita	8.3.1.1	97
Modificações ao orçamento da Despesa	8.3.1.2	100
Modificações as Grandes Opções do Plano	8.3.2	116
Contratação administrativa - Situação dos contratos	8.3.3	127
Transferências correntes - despesa	8.3.4.1	131
Transferências capital - despesa	8.3.4.2	137
Transferências correntes - receita	8.3.4.4	140
Transferências capital - receita	8.3.4.5	143
Empréstimos	8.3.6.1	144
Outras dívidas a terceiros	8.3.6.2	145
Resumo diário de tesouraria	12.2.9	159
Contratos de locação Financeira		161
Sintese de reconciliações bancarias		162
Mapa dos fundos de maneo		163
Relação de emolumentos notariais e custas de execuções fiscais		229
Relação nominal dos responsáveis		230
Acta da reunião em que foi discutida e votada a conta		

## ANEXO II

<b>GUIA DE REMESSA</b>	
------------------------	--

<b>Designação da entidade</b>	<b>Município de Viana do Castelo</b>
-------------------------------	--------------------------------------

<b>Gerência</b>	<b>2010</b>
-----------------	-------------

<b>DOCUMENTOS ENVIADOS</b>		
----------------------------	--	--

<i>Montante anual de receita igual ou superior a 5000 vezes o índice 100 da escala indiciária das carreiras do regime geral da função pública</i>	<i>Montante anual de receita inferior a 5000 vezes o índice 100 da escala indiciária das carreiras do regime geral da função pública</i>	<i>Montante anual de receita ou despesa igual ou inferior ao limite definido pelo Tribunal de Contas para efeitos de dispensa da remessa de contas</i>
---	--	--

X
---

--

--

Balanço Demonstração de resultados Controlo orçamental da despesa Controlo orçamental da receita Fluxos de caixa Contas de ordem Operações de tesouraria Caracterização da entidade Contratação administrativa Empréstimos Relatório de gestão Acta da reunião em que foi discutida e votada a conta Norma de controlo interno e suas alterações Síntese das reconciliações bancárias Relação Nominal de responsáveis
---

--

--

O dirigente responsável pela área Administrativa e/ou Financeira  .....
---

# RELATÓRIO DE ACTIVIDADES DO EXERCÍCIO DE 2010

## Introdução

O Relatório de Actividades de 2010 não pode deixar de referir que tivemos um enquadramento económico e financeiro europeu e nacional desfavorável, que motivou uma desaceleração da economia, com reflexos na actividade económica municipal, que foi ainda acrescida de cortes significativos no segundo semestre, das transferências de verbas da Administração Central.

Este constrangimento económico e as dificuldades financeiras já tinham sido referenciadas no preâmbulo do Plano de Actividades de 2010, embora os indicadores da época ainda não revelassem a profundidade da crise financeira mundial e europeia, que se agravou ao longo do final do ano passado.

Apesar deste enquadramento desfavorável o executivo municipal assegurou ao longo do exercício uma gestão financeira rigorosa, uma poupança corrente envolvendo todos os seus dirigentes e funcionários nesta preocupação que permitiram que tivéssemos uma boa taxa de execução, atingindo os 70,3 %, valor superior à taxa realizada no ano de 2009.

O Município 2010 fez um esforço por garantir receitas de fundos comunitários e contratos programa, desenvolvendo projectos estruturantes, o que garantiu o arrecadar de receitas no valor de 54,11 milhões de euros. Em 2010 foram aprovadas candidaturas a fundos comunitários no valor de 5,5 milhões de euros, um valor superior à média obtida dos últimos cinco anos.

Os fundos comunitários aprovados para Viana do Castelo foram aplicados nos centros escolares, reservatórios e ampliação de redes de abastecimento de água, ampliação de redes de saneamento e na requalificação da rede viária municipal.

Apesar das dificuldades, o Município garantiu a coesão territorial, ao transferir uma verba de 5,15 milhões de euros para as Juntas de Freguesia. Este valor foi superior ao valor transferido no primeiro ano do mandato anterior. A Autarquia garantiu o trabalho de proximidade que as Juntas de Freguesia realizam diariamente e que tem produzido bons resultados através dos protocolos de parceria e colaboração celebrados nas diversas áreas de actividades.

O Município de Viana do Castelo iniciou em 2010, e está a continuar no corrente ano, um vasto programa de redução das despesas correntes na iluminação pública, eficiência energética dos edifícios municipais, redução das despesas de transportes e severas reduções na aquisição de serviços externos, o que nos permitiu redireccionar estas verbas para o investimento.

## **1. Consolidação da requalificação urbana e de excelência ambiental;**

As actividades realizadas pela Autarquia no ano de 2010 foram intensas na área do planeamento, com alterações de regulamentos e planos de pormenor, estudos urbanísticos, modernização administrativa, simplificação de procedimentos na gestão urbanística, redução de taxas e incentivos à reabilitação urbana.

Executou-se o Plano de Mobilidade Eléctrica, concluiu-se a alteração do Plano de Pormenor do Parque da Cidade, elaborou-se a proposta de alteração do Plano da Frente Ribeirinha e Campo d'Agonia, desenvolveram-se estudos da reabilitação da EN 13 em Darque e o traçado base da Via do Vale do Neiva.

Elaboraram-se ainda os projectos de reformulação da Av. Capitão Gaspar de Castro, estudo da envolvente do Acesso Norte à Cidade, e estudo da UOPG de Neiva/ Alvarães. Realizaram-se intervenções em 6 processos de reabilitação (projectos Recria), um projecto Solarh e o projecto de reabilitação do edifício municipal da " Vila Rosa".

No âmbito da modernização administrativa introduziu-se a tramitação digital de operações urbanísticas, acções de informação e formação no Regime Jurídico de Urbanização e Edificação, renovação da certificação dos serviços, tendo-se efectuado ao longo do ano 21.735 atendimentos gerais, 2771 atendimentos técnicos, emitidos 314 alvarás de construção e admitidas 54 comunicações prévias.

Foram elaborados projectos para as intervenções do Programa Polis Litoral Norte da envolvente do Forte Santiago da Barra, Porto de Vinha, acesso/estacionamento da Praia de Carreço e estão em curso os projectos dos Planos de Praia de Afife ( Ínsua, Afife e Arda), da valorização das frentes ribeirinhas da Praia Norte /Coral, Cabedelo/Darque, da Amorosa/Chafé e Pedra Alta/ Castelo Neiva;

## **2. Aprofundar a coesão do território através de projectos e parcerias com as quarenta juntas de freguesia;**

No ano de 2010 o Município aprofundou as parcerias com as Juntas de Freguesia, através dos protocolos de colaboração nos domínios da educação, cultura, desporto, rede viária, manutenção de espaços urbanísticos, protecção da floresta contra incêndios, limpeza e valorização de jardins e espaços verdes e valorização da orla costeira.

Realizaram-se também inúmeras obras de alargamento das redes de água e de saneamento, instalação de sistemas de telegestão, substituição de redes de rega dos jardins. Salientamos as obras iniciadas ou concluídas em 2010: remodelação das redes ao longo da Estrada Nacional entre Areosa e Afife, redes saneamento do lugar da Costa e Vieitos em Perre, águas pluviais em Darque, infra-estruturas Rua Veiga / Meadela, captações de água de Barroselas e Meixedo, ampliação da rede de águas residuais e água de abastecimento em Perre, Vila Franca e Barroselas.

Foram também apoiadas intervenções de beneficiação e alargamento de cemitérios, apoio à aquisição de equipamentos de transporte, beneficiação de rede viária e núcleos museológicos.

### **3. Apostar na educação, no desporto, na cultura e na criação cultural como factores essenciais do desenvolvimento humano de Viana do Castelo;**

No domínio da educação o Município assegurou o esforço de qualificação do parque escolar, concluindo o módulo do secundário da Escola de Lanheses, a abertura do Centro Escolar de Santa Marta de Portuzelo, ampliando e requalificando a Escola de Afife (Escola Adães Bermudes, construída em 1909), a requalificação e ampliação em duas salas do Jardim e Escola de Mazarefes, reparações dos telhados e de logradouros de várias escolas e jardins, apoio nos transportes escolares, serviço de cantinas escolares (serviram-se 761.491 refeições com o controlo de qualidade do IPVC), apetrechamento informático (instalaram-se 66 quadros interactivos), serviços educativos e actividades de promoção do livro e da leitura.

Na cultura desenvolveram-se as actividades de promoção das nossas tradições, com as Festas d'Agonia e as Festas das Freguesias, Festivais de Folclore, abertura de novos núcleos museológicos, actividades musicais, apoio às nossas escolas e bandas de música.

Salientamos da programação cultural as acções realizadas na Biblioteca “ À Conversa Com...” que contou com as presenças de Rui Cardoso Martins, João Tordo, Alexandre Lucas Coelho, José Luís Peixoto, Gonçalo M. Tavares, Valter Hugo Mãe, Moita Flores, Francisco José Viegas, Mário Zambujal. O projecto “ Contornos da Palavra”, as Comemorações do Centenário da República (exposições palestras, actividades), a representação de Portugal, através de Viana do Castelo na Expo de Shanghai, a deslocação da Mordomia das Festas d'Agonia a Santiago de Compostela, a Celebração da Cultura Pesqueira (projecto desenvolvido em Monserrate), a Páscoa Doce, a Mostra de Embarcações Tradicionais, o Encontro de Bandas de Gaitas, Encontro de Bandas Filarmónicas em Barroselas, Encontro de Filatelia do Vale do Neiva e Encontro de Grupos “ *a capella* ”.

Iniciaram-se em 2010 acções inovadoras na promoção e dinamização do centro histórico, envolvendo a restauração e pastelarias, com especial relevo para a promoção dos nossos vinhos e produtos artesanais. Iniciou-se também um processo de colaboração com a Fundação de Serralves em que a “ Para uma Bienal...”, iniciou o processo da Bienal de Artes, Design e Arquitectura, momento importante na vida cultural da cidade, em colaboração com o IPVC e outras instituições.

O Município participou ainda em eventos e feiras promocionais, da qual destacamos a FEMAGA - Feira de Mostras de Lugo, FIMO - Feira de Mostras de Ferrol, FERPALIA - Feira de Turismo da Galiza (Pontevedra) e INTUR - Feira Internacional de Turismo de Valladolid. Realizou-se ainda durante o ano de 2010 a preparação da candidatura de Viana do Castelo a “Cidade do Vinho 2011” que foi aprovada pela Associação de Municípios do Vinho.

No desporto efectuaram-se diversos apoios a obras de requalificação de infra-estruturas desportivas das associações, reforçaram-se protocolos com clubes para os relvados sintéticos, aquisições embarcações para os clubes náuticos e iniciaram-se os projectos para as actividades náuticos integrados no centro de mar.

Apoiaram-se ainda em 2010 diversas provas desportivas, da qual salientamos a Milha Urbana, o Euro Junior de Surf, o Campeonato de Portugal Team Racing (Classe Optimist em Juvenis), a

Taça do Mundo de Esgrima (com a presença de 19 países), a final da 7ª Etapa da Volta a Portugal em Bicicleta e a Meia Maratona Manuela Machado que teve a participação de cerca de 4.000 pessoas.

**4. Proporcionar um ambiente favorável para o acolhimento empresarial, para a inovação e para a promoção do comércio tradicional;**

O executivo municipal reuniu periodicamente com o Conselho Económico Social na preparação do Plano Estratégico de Desenvolvimento de Viana do Castelo, tendo realizado diversas sessões temáticas com outros actores económicos, sociais e culturais ao longo do ano de 2010;

Iniciou-se a aposta na nova marca de Viana do Castelo, tendo sido apresentada em Agosto de 2010. O novo posicionamento e a promoção de Viana do Castelo, foram bem acolhidos por todos os agentes económicos, sociais e culturais. O Município apostou também na promoção e atractividade turística, comercial e cultural da cidade e concelho na Galiza e em Portugal através de diversos eventos.

Lançou-se em 2010 um programa de apoio aos pequenos empresários através do Microcrédito, para projectos de pequenas iniciativas empresariais e também o programa de apoio ao empreendedorismo jovem, o FINICIA, com um valor de 500.00 euros. No segundo semestre aprovaram-se ainda incentivos à reabilitação urbana com a isenção de 50 % das taxas.

Concluiu-se o estudo do Parque Empresarial de Alvarães e o Parque de actividades Económicas de Darque (Feira), aguardando-se as candidaturas para a sua execução com apoio do QREN em 2011.

**5. Desenvolver as bases de uma nova cultura marítima concelhia e promover a cidade náutica atlântica;**

Em 2010 foi aprovada a candidatura ao PROMAR para a constituição de um Grupo de Acção Costeira, que integra os Municípios de Viana do Castelo, Esposende, Caminha e Vila Nova de Cerveira. Os trabalhos de promoção deste programa já foram iniciados com a abertura de dois avisos de candidaturas para apoio às actividades piscatórias e diversificação e valorização da orla costeira.

O programa do Centro de Mar foi evoluindo com a elaboração dos projectos das infra-estruturas desportivas do Surf, Remo, Vela e Canoagem. Aguardam-se os avisos para as candidaturas ao QREN destes projectos.

Foram iniciados projectos de “cultura costeira” na Ribeira, envolvendo as famílias de pescadores e elaborado um projecto do núcleo museológico do sargaço em Castelo de Neiva.

**6. Alargar e aprofundar as políticas municipais de solidariedade com todas as instituições e com os cidadãos mais desprotegidos;**

Desenvolveu-se e aprofundou-se o Banco de Voluntariado Local, realizaram-se acções de formação dos Serviços de Higiene e Saúde no Trabalho com 12 sessões e a participação de 524

trabalhadores, efectuaram-se 500 testes de alcoolemia e na Medicina Ocupacional foram atendidos 536 trabalhadores.

A acção social promoveu e cooperou com as IPSS's na fundamentação e apoio, no âmbito da rede social, com acções de formação e capacitação de agentes sociais, emitiu ainda pareceres para a aprovação de candidaturas para equipamentos sociais (creches, centros de dia e cuidados continuados).

Iniciou-se em 2010 a preparação do plano de desenvolvimento social e a carta dos equipamentos sociais, projecto inovador que conta com a colaboração de todas as IPSS's, Juntas de Freguesia e Associações Locais.

No âmbito dos serviços sociais, foram efectuados 982 atendimentos sociais, 534 visitas domiciliárias e 141 reuniões com as Comissões Sociais Inter-Freguesias, que demonstra o elevado interesse de todas as comunidades nas questões sociais concelhias.

No ano de 2010, apoiaram-se 1.415 alunos do 1º ciclo e 558 crianças do pré-escolar nas refeições (255.185 Euros) e a aquisição de livros escolares no valor de 40.040 euros.

Refiram-se ainda os projectos de Vencer a Idade com Saúde, que tiveram 470 participantes, as 12 Caminhadas realizadas ao longo do ano, e o Projecto dos Domingos Saudáveis que decorreram de Maio a Outubro.

## **7. Modernização administrativa**

Os nossos serviços municipais e dos serviços municipalizados realizaram durante o ano de 2010 um inestimável serviço à comunidade vianense, apesar dos constrangimentos de horários e de recursos existentes. Foram ainda renovadas as certificações dos serviços municipais. Foram efectuadas diversas acções de formação dos funcionários, introduzidas novas áreas de software para otimizar processos administrativos e racionalizar funções e procedimentos.

## **8. Uma referência e um agradecimento;**

O concelho no ano de 2010 foi extraordinariamente atingido por incêndios florestais, tendo sido activado o Plano Municipal de Emergência por duas vezes, dada a gravidade da situação. Gostaria de deixar uma palavra de apreço e agradecimento aos nossos Bombeiros Municipais pelo trabalho abnegado e sentido de sacrifício demonstrado e pelo apoio que deram às populações muitas vezes em risco.

Uma palavra de apreço e agradecimento também aos Bombeiros Voluntários, à Cruz Vermelha, à PSP e à GNR, ao Exército pelo apoio, bem como a todas as corporações de bombeiros do país e a muitos voluntários (funcionários e técnicos municipais), e ainda às instituições que fazem parte do Serviço Municipal de Protecção Civil que muito nos ajudaram nos momentos difíceis. Agradecemos também o apoio a muitas empresas e particulares que colaboraram no fornecimento de géneros para as refeições dos bombeiros, militares e equipas de sapadores florestais. As Juntas de Freguesia são igualmente merecedoras de igual reconhecimento pelo elevado empenhamento cívico e extraordinário apoio no terreno que demonstraram quer no combate aos incêndios quer nos serviços de logística aos bombeiros.





FICA NO CORAÇÃO

# RELATÓRIO DE GESTÃO

Ano económico de 2010

## Relatório de Gestão

### 1- Análise dos Resultados

Resultados	2007	2008	2009	2010
Resultados Operacionais	9.164.180 €	4.970.013 €	5.290.816 €	2.030.028 €
Resultados Financeiros	1.519.802 €	1.637.478 €	1.916.929 €	2.089.981 €
Resultados Correntes	10.683.981 €	6.607.491 €	7.207.746 €	4.120.009 €
Resultados Extraordinários	-3.451.473 €	-3.638.386 €	-4.443.644 €	-2.951.630 €
Resultado Líquido do Exercício	7.232.509 €	2.969.106 €	2.764.101 €	1.168.379 €

Da análise do quadro anterior, verifica-se que os resultados, com excepção dos “Resultados Extraordinários”, registaram uma deterioração justificada pelo aumento dos custos operacionais e diminuição dos Proveitos, nomeadamente “Impostos e Taxas”. Importa referir, a forte correlação desta receita “Impostos e Taxas” com a situação económica, principalmente no sector imobiliário, que o país atravessa.

#### 1.1 - Resultados Operacionais

A evolução destes resultados, explica-se pelas razões já referidas, ou seja, pelo aumento dos custos operacionais e pela diminuição dos proveitos referente à cobrança de impostos e taxas.



## 1.2 - Resultados Financeiros

Os Resultados Financeiros registaram um aumento de 9%, ultrapassando os dois milhões de euros, influenciados, sobretudo, pelas baixas taxas de juro praticadas no mercado financeiro.

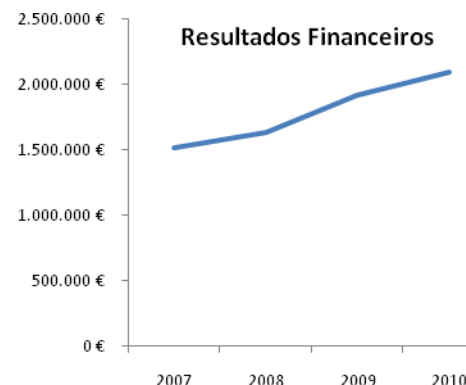

## 1.3 - Resultados Correntes

A evolução dos Resultados Correntes, com comportamento idêntico ao Resultados operacionais, explica-se pelas mesmas razões que justificaram os Resultados Operacionais. Os Resultados Correntes registaram o valor de 4.120.009 euros, que comparativamente ao ano anterior representa uma diminuição de 43%.

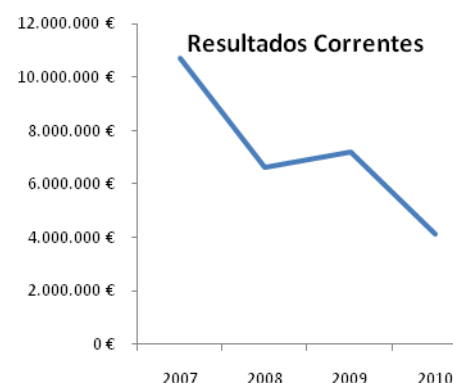

## 1.4 - Resultados Extraordinários

Os Resultados Extraordinários inverteram a tendência de deterioração que vinham registando nos últimos anos, registando o valor de 2.951.630 euros. Este resultado ficou a dever-se, sobretudo, ao abrandamento das transferências para as Juntas de Freguesia e associações.

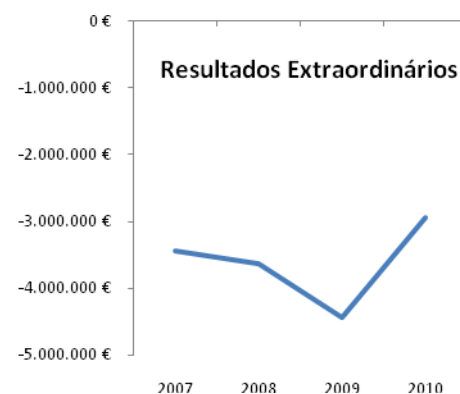

### 1.5 – Resultados Líquido do Exercício

Os Resultados Líquidos do Exercício, sofreram uma forte diminuição relativamente ao ano anterior, registando o valor de 1.168.379 euros. Estes resultados foram prejudicados, essencialmente, pela diminuição dos Proveitos de Impostos e Taxas.



### 1.6 - Custo das Existências Vendidas e Consumidas

#### Apuramento do Custo Existências Vendidas e Consumidas

Ano: 2010

Unidade: euro

Movimentos	Mercadorias	Matérias Primas subsidiárias e de consumo
Existências Iniciais		207.095,97
Compras		171.210,78
Regularizações de Existências		322,26
Existências Finais		195.367,26
<b>Custo no Exercício</b>		<b>183.261,75</b>

## 2- Rácios

Com o objectivo de facilitar e melhorar a análise financeira, apresentam-se os seguintes rácios:

	31-Dez-07	31-Dez-08	31-Dez-09	31-Dez-10
Fundos Próprios	108.091.916 €	111.943.772 €	114.983.798 €	116.332.177 €
Passivo de Médio/Longo Prazo	34.295.482 €	40.972.881 €	49.476.400 €	58.108.146 €
<b>Capitais Permanentes</b>	<b>142.387.398 €</b>	<b>152.916.652 €</b>	<b>164.460.198 €</b>	<b>174.440.323 €</b>

Rácios	31-Dez-07	31-Dez-08	31-Dez-09	31-Dez-10
Autonomia Financeira	315,18%	273,21%	232,40%	200,20%
Cobertura do Imobilizado	97,90%	95,66%	94,67%	93,20%
Solvabilidade	263,82%	216,65%	188,09%	160,99%
Liquidez Geral	54,33%	35,10%	18,28%	10,09%
Liquidez Reduzida	51,62%	33,08%	16,45%	8,71%

### 2.1 – Autonomia Financeira

Autonomia Financeira registou uma descida de 32 pontos percentuais, passando de 232,09% para 200,20%. Este resultado explica-se, sobretudo, pelo aumento do Passivo de Médio e Longo Prazo.

### 2.2 – Cobertura do Imobilizado

Cobertura do Imobilizado foi o que registou menor variação, passando de 94,67% para 93,20%. Esta variação ficou a dever-se, também, ao aumento do Passivo de Médio e Longo Prazo, compensada pelo aumento do Imobilizado.

### **2.3 – Solvabilidade**

Solvabilidade registou uma deterioração de 17 pontos percentuais, passando de 189,09% em 2009 para 160,99% em 2010. Esta variação explica-se, pelo aumento do total do Passivo.

### **2.4 – Liquidez Geral**

Este indicador registou uma deterioração de 8 pontos percentuais causada pelo aumento da “Dívida a Terceiros de Curto Prazo”.

### **2.5 – Liquidez Reduzida**

Liquidez Reduzida teve um comportamento idêntico ao da Liquidez Geral e explica-se, também, pela razão referida no indicador anterior.

## **3- Proposta de aplicação de Resultados**

Nos termos do ponto 2.7.3, do Decreto-Lei nº. 54-A/99, de 22 de Fevereiro, quando houver saldo positivo, na conta “59 Resultados Transitados”, o seu montante pode ser repartido da seguinte forma:

- a) Reforço do património;

Refere, ainda, que deve constituir-se o reforço anual da conta “57.1- Reservas Legais”, com o valor mínimo de 5% do Resultado Líquido do Exercício.

Assim, para cumprimento desta norma legal, a Câmara Municipal propõe que o Resultado Líquido do Exercício, no montante de 1 168 379,14€ seja aplicado da seguinte forma:

Reservas Legais .....	58 418,96 €
Reservas Livres .....	1 109 960,18 €



FICA NO CORAÇÃO

# BALANÇO

Ano económico de 2010

CÓDIGO DAS CONTAS	ACTIVO	EXERCÍCIOS			
		N			N - 1
		AB	A/P	AL	AL
	Imobilizado:				
	Bens de domínio público				
451	Terrenos e recursos naturais	11.546.120,27		11.546.120,27	11.366.121,46
		11.546.120,27		11.546.120,27	11.366.121,46
452	Edifícios				
453	Outras construções e infra-estruturas	38.851.344,11	10.545.353,66	28.305.990,45	25.357.241,31
		38.851.344,11	10.545.353,66	28.305.990,45	25.357.241,31
455	Bens do património histórico, artístico e cultural	810.483,35		810.483,35	810.483,35
		810.483,35		810.483,35	810.483,35
459	Outros bens de domínio público	99.399,08		99.399,08	93.007,48
		99.399,08		99.399,08	93.007,48
445	Imobilizações em curso	2.712.918,26		2.712.918,26	2.365.265,78
		2.712.918,26		2.712.918,26	2.365.265,78
446	Adiantamentos por conta de bens de domínio público				
	Imobilizações incorpóreas				
431	Despesas de instalação	88.306,88	68.981,08	19.325,80	34.768,13
		88.306,88	68.981,08	19.325,80	34.768,13
432	Despesas de investigação e de desenvolvimento				
433	Propriedade industrial e outros direitos	204.634,54	62.830,54	141.804,00	97.804,00
		204.634,54	62.830,54	141.804,00	97.804,00
443	Imobilizações em curso	21.000,00		21.000,00	21.000,00
		21.000,00		21.000,00	21.000,00
449	Adiantamentos por conta de imobilizações incorpóreas				



CÓDIGO DAS CONTAS	ACTIVO	EXERCÍCIOS			
		N			N - 1
		AB	A/P	AL	AL
	Imobilizações corpóreas				
421	Terrenos e recursos naturais	11.799.573,45		11.799.573,45	11.321.336,21
		11.799.573,45		11.799.573,45	11.321.336,21
422	Edifícios e outras construções	98.747.579,69	16.222.878,98	82.524.700,71	79.501.512,42
		98.747.579,69	16.222.878,98	82.524.700,71	79.501.512,42
423	Equipamento básico	6.875.403,98	4.549.026,53	2.326.377,45	2.467.240,66
		6.875.403,98	4.549.026,53	2.326.377,45	2.467.240,66
424	Equipamento de transporte	2.595.512,11	1.732.922,72	862.589,39	1.026.956,59
		2.595.512,11	1.732.922,72	862.589,39	1.026.956,59
425	Ferramentas e utensílios	201.458,34	120.516,13	80.942,21	78.218,65
		201.458,34	120.516,13	80.942,21	78.218,65
426	Equipamento administrativo	3.666.607,72	2.386.449,88	1.280.157,84	1.218.436,80
		3.666.607,72	2.386.449,88	1.280.157,84	1.218.436,80
427	Taras e vasilhame	327,52	295,48	32,04	42,72
		327,52	295,48	32,04	42,72
429	Outras imobilizações corpóreas	80.320,21	72.127,70	8.192,51	10.483,15
		80.320,21	72.127,70	8.192,51	10.483,15
442	Imobilizações em curso	32.773.536,73		32.773.536,73	28.545.035,55
		32.773.536,73		32.773.536,73	28.545.035,55
448	Adiantamento por conta de imobilizações corpóreas				
	Investimentos financeiros				
411	Partes de capital	11.850.519,13		11.850.519,13	9.405.519,13
		11.850.519,13		11.850.519,13	9.405.519,13
412	Obrigações e títulos de participação				
414	Investimentos em imóveis				

CÓDIGO DAS CONTAS	ACTIVO	EXERCÍCIOS			
		N			N - 1
		AB	A/P	AL	AL
415	Outras aplicações financeiras				
441	Imobilizações em curso				
447	Adiantamentos por conta de investimentos financeiros				
	Circulante:				
	Existências:				
36	Matérias Primas, subsidiárias e de consumo	195.367,26		195.367,26	207.095,97
		195.367,26		195.367,26	207.095,97
35	Produtos e trabalhos em curso				
34	Subprodutos, desperdícios, resíduos e refugos				
33	Produtos acabados e intermédios				
32	Mercadorias				
37	Adiantamentos por conta de compras				
	Dívidas de terceiros - Medio e longo prazos: (a)				
	Dívidas de terceiros - Curto prazo:				
28	Empréstimos concedidos				
211	Clientes c/c				

CÓDIGO DAS CONTAS	ACTIVO	EXERCÍCIOS			
		N			N - 1
		AB	A/P	AL	AL
212	Contribuintes c/c				7,74
					7,74
213	Utentes c/c	4.540,63		4.540,63	21.394,50
		4.540,63		4.540,63	21.394,50
218	Clientes, contribuintes e utentes de cobrança duvidosa	328.864,53	304.619,94	24.244,59	23.787,24
		328.864,53	304.619,94	24.244,59	23.787,24
251	Devedores pela execução do orçamento				
229	Adiantamentos a fornecedores				785.256,82
					785.256,82
2619	Adiantamentos a fornecedores de imobilizado				
24	Estado e outros entes públicos				
264	Administração autárquica				
262+263+267+268	Outros devedores	32.562,48		32.562,48	48.566,77
		32.562,48		32.562,48	48.566,77
	Títulos negociáveis:				
151	Acções				
152	Obrigações e títulos de participação				
153	Títulos de dívida pública				
159	Outros títulos				
18	Outras aplicações de tesouraria				

ENTIDADE MVC MUNICIPIO DE VIANA DO CASTELO

CÓDIGO DAS CONTAS	ACTIVO	EXERCÍCIOS			
		N			N - 1
		AB	A/P	AL	AL
	Depositos em instituições financeiras e Caixa:				
12	Depositos em instituições financeiras	1.156.556,09		1.156.556,09	962.311,68
		1.156.556,09		1.156.556,09	962.311,68
11	Caixa	15.302,65		15.302,65	23.002,66
		15.302,65		15.302,65	23.002,66
	Acréscimos e diferimentos:				
271	Acréscimos de proveitos				
272	Custos diferidos				
	<b>Total de amortizações .....</b>		35.761.382,70		
	<b>Total de provisões.....</b>		304.619,94		
	<b>Total do activo .....</b>	224.658.239,01	36.066.002,64	188.592.236,37	175.791.896,77

CÓDIGO DAS CONTAS	FUNDOS PRÓPRIOS E PASSIVO	EXERCÍCIOS	
		N	N - 1
	Fundos próprios:		
51	Património	59.791.700,33	59.791.700,33
		59.791.700,33	59.791.700,33
55	Ajustamento de partes de capital em empresas		
56	Reservas de reavaliação		
	Reservas:		
571	Reservas legais	9.340.114,94	9.201.909,87
		9.340.114,94	9.201.909,87
572	Reservas estatutárias		
573	Reservas contratuais		
574	Reservas livres	45.232.377,73	42.606.481,40
		45.232.377,73	42.606.481,40
575	Subsídios		
576	Doações	799.605,00	619.605,00
		799.605,00	619.605,00
577	Reservas decorrentes de transferências de activos		
59	Resultados transitados		
88	Resultado líquido em exercício	1.168.379,14	2.764.101,40
		1.168.379,14	2.764.101,40
	Passivo:		
292	Provisões para riscos e encargos		

CÓDIGO DAS CONTAS	FUNDOS PRÓPRIOS E PASSIVO	EXERCÍCIOS	
		N	N - 1
2312	Dívidas a terceiros - Médio e longo prazos (a)		
2312	Empréstimos de médio e longo prazo	23.889.296,44	20.941.628,19
		23.889.296,44	20.941.628,19
	Dívidas a terceiros - Curto Prazo		
2311	Empréstimos de curto prazo		
269	Adiantamentos por conta de vendas		
221	Fornecedores c/c	808.850,63	506.577,47
		808.850,63	506.577,47
228	Fornecedores - Facturas em recepção e conferência	2.762.201,70	3.950.323,01
		2.762.201,70	3.950.323,01
252	Credores pela execução do orçamento		
219	Adiantamentos de clientes, contribuintes e utentes		
2611	Fornecedores de imobilizado c/c	6.176.754,21	4.364.833,59
		6.176.754,21	4.364.833,59
24	Estado e outros entes públicos	304.650,99	194.433,66
		304.650,99	194.433,66
264	Administração autárquica		
262+263+267+268	Outros credores	2.464.043,27	1.296.028,02
		2.464.043,27	1.296.028,02
	Acréscimos e diferimentos:		
273	Acréscimos de custos	1.635.412,60	1.019.502,91
		1.635.412,60	1.019.502,91

CÓDIGO DAS CONTAS	FUNDOS PRÓPRIOS E PASSIVO	EXERCÍCIOS	
		N	N - 1
274	Proveitos diferidos	34.218.849,39	28.534.771,92
		34.218.849,39	28.534.771,92
	<b>Total do passivo .....</b>	72.260.059,23	60.808.098,77
	<b>Total dos fundos próprios e do passivo .....</b>	188.592.236,37	175.791.896,77

ORGÃO EXECUTIVO

Em \_\_\_ de \_\_\_\_\_ de \_\_\_

ORGÃO DELIBERATIVO

Em \_\_\_ de \_\_\_\_\_ de \_\_\_



FICA NO CORAÇÃO

# DEMONSTRAÇÃO DE RESULTADOS

Ano económico de 2010



**DEMONSTRAÇÃO DE RESULTADOS**

ANO 2010

ENTIDADE MVC - MUNICIPIO DE VIANA DO CASTELO Janeiro - Dezembro PÁG. 1

Código de Contas		Exercício			
		N		N - 1	
61	Custos e perdas				
	Custos das mercadorias vendidas e das matérias consumidas:				
	Mercadorias				
	Matérias	183.261,75	183.261,75	236.641,14	236.641,14
62	Fornecimentos e serviços externos:		11.671.114,69		10.680.437,54
	Custos com o pessoal:				
641+642	Remunerações	13.934.131,91		11.405.237,90	
643 a 648	Encargos sociais	2.611.026,22	16.545.158,13	3.933.418,77	15.338.656,67
63	Transferências e subs. correntes concedidos e prestações sociais		3.242.446,14		3.538.426,77
66	Amortizações do exercício		5.311.066,66		4.988.126,01
67	Provisões do exercício				
65	Outros custos operacionais				
	( A )		36.953.047,37		34.782.288,13
68	Custos e perdas financeiros		319.846,70		592.625,68
	( C )		37.272.894,07		35.374.913,81
69	Custos e perdas extraordinários		5.071.615,18		7.027.770,59
	( E )		42.344.509,25		42.402.684,40
88	Resultado líquido do exercício.....	85.857.397,64	1.168.379,14	87.569.470,20	2.764.101,40
	( X )		43.512.888,39		45.166.785,80
	Proveitos e ganhos				
	Vendas e prestações de serviços:				
7111	Venda de mercadorias	15.443,32		36.972,51	
7112+7113	Venda de produtos				
	( B )				
712	Prestações de serviços	969.837,85	985.281,17	912.530,52	949.503,03
	( )		985.281,17		949.503,03
72	Impostos e taxas		15.949.632,81		17.305.695,03
(a)	Variação da produção				
75	Trabalhos para a própria entidade				
73	Proveitos suplementares				
74	Transferências e subsídios obtidos		22.048.161,44		21.817.906,56
76	Outros proveitos e ganhos operacionais				
	( B )		38.983.075,42		40.073.104,62
78	Proveitos e ganhos financeiros		2.409.827,41		2.509.554,99
	( D )		41.392.902,83		42.582.659,61
79	Proveitos extraordinários		2.119.985,56		2.584.126,19
	( F )		43.512.888,39		45.166.785,80
Resumo:	Resultados Operacionais: (B - A)		2.030.028,05		5.290.816,49
	Resultados Financeiros: (D - B) - (C - A)		2.089.980,71		1.916.929,31
	Resultados Correntes: (D - C)		4.120.008,76		7.207.745,80
	Resultado Líquido do Exercício: (F - E)		1.168.379,14		2.764.101,40

Em \_\_\_\_ de \_\_\_\_\_ de \_\_\_\_  
\_\_\_\_\_

Em \_\_\_\_ de \_\_\_\_\_ de \_\_\_\_  
\_\_\_\_\_



FICA NO CORAÇÃO

# **NOTAS AO BALANÇO E DEMONSTRAÇÃO DE RESULTADOS**

Ano económico de 2010

## **Notas ao Balanço e Demonstração de Resultados**

### **1- Imobilizado**

De um modo genérico todo o imobilizado foi valorizado com base no custo de aquisição, previsto no ponto 4.1.1- Imobilizações, do POCAL. Os documentos suporte do custo de aquisição são as facturas e contas finais de empreitada.

De acordo com o estabelecido no ponto 2.7.2 – Amortizações, do POCAL, as amortizações do exercício foram calculadas pelo método das quotas constantes.

Os bens da conta 455 – Bens do Património Histórico, Artístico e Cultural não estão sujeitos ao regime de amortizações, de acordo com a alínea a) nº1 do artigo n.º 36 da Portaria n.º 671/2000 de 17 de Abril.

### **2 – Existências**

As existências encontram-se valorizadas ao custo de aquisição, de acordo com o estabelecido no ponto 4.2 – Critérios de Valorimetria Existências, do POCAL.

Foi adoptado o *Sistema de Inventário Permanente* e o método de custeio das saídas é *Custo Médio Ponderado*.

### **3 – Especialização dos Exercícios**

Os subsídios/comparticipações para investimentos que a Autarquia tem obtido, nos termos da lei ou de contrato-programa, são registados, como *Proveitos Diferidos*, na rubrica de *Acréscimos e Diferimentos*, e reconhecidos na Demonstração de Resultados proporcionalmente ao valor das Amortizações das Imobilizações corpóreas subsidiadas/comparticipadas.

**MAPA A**  
**ACTIVO BRUTO**

Ano 2010  
Unidade: Euro

RUBRICAS	Saldo Inicial	Reavaliação	Aumentos	Alienações	Transferências e abates	Saldo final
<b>De bens de domínio Público</b>						
Terrenos e recursos naturais	11.366.121,46		179.998,81			11.546.120,27
Edifícios						
Outras construções e infra-estruturas	33.841.556,61		5.009.787,50			38.851.344,11
Bens do patrim. Hist., art. e cultural	810.483,35					810.483,35
Outros bens de domínio público	93.007,48		6.391,60			99.399,08
Imobilizações em curso	2.365.265,78		5.386.211,55		5.038.559,07	2.712.918,26
Adiantamentos por conta de bens de domínio público						
	<b>48.476.434,68</b>		<b>10.582.389,46</b>		<b>5.038.559,07</b>	<b>54.020.265,07</b>
<b>De imobilizações incorpóreas</b>						
Despesas de instalação	88.306,88					88.306,88
Despesas de investigação e de desenvolvimento						
Propriedade industrial e outros direitos	160.634,54		44.000,00			204.634,54
Imobilizações em curso	21.000,00					21.000,00
Adiantamentos por conta imobilizações incorpóreas						
	<b>269.941,42</b>		<b>44.000,00</b>			<b>313.941,42</b>
<b>De imobilizações corpóreas</b>						
Terrenos e recursos naturais	11.321.336,21		483.225,22		4.987,98	11.799.573,45
Edifícios e outras construções	93.885.484,05		4.862.095,64			98.747.579,69
Equipamento básico	6.441.877,00		435.598,44		2.071,46	6.875.403,98
Equipamento de transporte	2.571.451,26		24.060,85			2.595.512,11
Ferramentas e utensílios	173.027,13		28.431,21			201.458,34
Equipamento administrativo	3.002.075,95		664.531,77			3.666.607,72
Taras e vasilhames	327,52					327,52
Outras imobilizações corpóreas	80.320,21					80.320,21
Imobilizações em curso	28.545.035,55		14.268.760,85		10.040.259,67	32.773.536,73
Adiantamentos por conta imobilizações corpóreas						
	<b>146.020.934,88</b>		<b>20.766.703,98</b>		<b>10.047.319,11</b>	<b>156.740.319,75</b>
<b>De investimentos financeiros</b>						
Partes de capital	9.405.519,13		2.445.000,00			11.850.519,13
Obrigações e títulos de participação						
Investimentos em imóveis						
Terrenos e recursos naturais						
Edifícios e outras construções						
Outras aplicações financeiras						
Depósitos em instituições financeiras						
Títulos da dívida pública						
Outros títulos						
Imobilizações em curso						
Adiantamentos por conta de investimentos financeiros						
	<b>9.405.519,13</b>		<b>2.445.000,00</b>			<b>11.850.519,13</b>
<b>TOTAL</b>	<b>204.172.830,11</b>		<b>33.838.093,44</b>		<b>15.085.878,18</b>	<b>222.925.045,37</b>

**MAPA B**  
**AMORTIZAÇÕES E PROVISÕES**

Ano 2010  
Unidade: Euro

RUBRICAS	Saldo Inicial	Reforço	Regularizações	Saldo final
<b>De bens de domínio Público</b>				
Terrenos e recursos naturais				
Edifícios				
Outras construções e infra-estruturas	8.484.315,30	2.061.038,36		10.545.353,66
Bens do patrim. Hist., art. e cultural				
Outros bens de domínio público				
	8.484.315,30	2.061.038,36		10.545.353,66
<b>De imobilizações incorpóreas</b>				
Despesas de instalação	53.538,75	15.442,33		68.981,08
Despesas de investigação				
Propriedade industrial e outros direitos	62.830,54			62.830,54
	116.369,29	15.442,33		131.811,62
<b>De imobilizações corpóreas</b>				
Terrenos e recursos naturais				
Edifícios e outras construções	14.383.971,63	1.838.907,35		16.222.878,98
Equipamento básico	3.974.636,32	576.430,87	2.040,68	4.549.026,51
Equipamento de transporte	1.544.494,67	188.428,05		1.732.922,72
Ferramentas e utensílios	94.808,48	25.707,65		120.516,13
Equipamento administrativo	1.783.639,17	602.810,73		2.386.449,90
Taras e vasilhames	284,80	10,68		295,48
Outras imobilizações corpóreas	69.837,06	2.290,64		72.127,70
	21.851.672,13	3.234.585,97	2.040,68	25.084.217,42
<b>De investimentos financeiros</b>				
Partes de capital				
Obrigações e títulos de participação				
Investimentos em imóveis				
Terrenos e recursos naturais				
Edifícios e outras construções				
Outras aplicações financeiras				
Depósitos em instituições financeiras				
Títulos da dívida pública				
Outros títulos				
<b>TOTAL</b>	<b>30.452.356,72</b>	<b>5.311.066,66</b>	<b>2.040,68</b>	<b>35.761.382,70</b>

DEMONSTRAÇÃO DE RESULTADOS FINANCEIROS

ANO 2010

ENTIDADE

MVC

-

MUNICIPIO DE VIANA DO CASTELO

Janeiro - Dezembro

Pag. 1

CUSTOS E PERDAS	EXERCÍCIOS		PROVEITOS E GANHOS	EXERCÍCIOS	
	N	N - 1		N	N - 1
681 - JUROS SUPORTADOS	319.846,70	592.625,68	781 - JUROS OBTIDOS	4.487,88	14.856,82
682 - PERDAS EM ENTIDADES PARTICIPADAS			782 - GANHOS EM ENTIDADES PARTICIPADAS		
683 - AMORTIZAÇÕES DE INVESTIMENTOS EM IMÓVEIS			783 - RENDIMENTOS DE IMÓVEIS	2.218.162,52	2.217.189,89
684 - PROVISÕES PARA APLICAÇÕES FINANCEIRAS			784 - RENDIMENTOS DE PARTICIPAÇÕES DE CAPITAL		20.973,74
685 - DIFERENÇAS DE CÂMBIO DESFAVORÁVEIS			785 - DIFERENÇAS DE CÂMBIO FAVORÁVEIS		
687 - PERDAS NA ALIENAÇÃO DE APLICAÇÕES DE TESOURARIA			786 - DESC. DE PTO. PAGAMENTO OBTIDOS		
688 - OUTROS CUSTOS E PERDAS FINANCEIRAS			787 - GANHOS NA ALIEN. APLIC. TESOURARIA		
<b>RESULTADOS FINANCEIROS</b>	2.089.980,71	1.916.929,31	788 - OUTROS PROV. E GANHOS FINANCEIROS	187.177,01	256.534,54
Total .....	2.409.827,41	2.509.554,99	Total .....	2.409.827,41	2.509.554,99

Em \_\_\_\_ de \_\_\_\_\_ de \_\_\_\_  
\_\_\_\_\_

Em \_\_\_\_ de \_\_\_\_\_ de \_\_\_\_  
\_\_\_\_\_

**DEMONSTRAÇÃO DE RESULTADOS EXTRAORDINARIOS**

ANO 2010

ENTIDADE MVC -

MUNICIPIO DE VIANA DO CASTELO

Janeiro - Dezembro

Pag. 1

CUSTOS E PERDAS	EXERCÍCIOS		PROVEITOS E GANHOS	EXERCÍCIOS	
	N	N - 1		N	N - 1
691 - TRANSFRÊNCIAS DE CAPITAL CONCEDIDAS	5.010.779,09	6.734.096,96	791 - RESTITUIÇÃO DE IMPOSTOS		1.775,54
692 - DÍVIDAS INCOBRÁVEIS			792 - RECUPERAÇÃO DE DÍVIDAS		
693 - PERDAS EM EXISTÊNCIAS			793 - GANHOS EM EXISTÊNCIA	160,05	
694 - PERDAS EM IMOBILIZAÇÕES	672,44	109.006,23	794 - GANHOS IMOBILIZAÇÕES	228.362,20	356.227,30
695 - MULTAS E PENALIDADES			795 - BENEFÍCIOS PENAL. CONTRATUAIS	32.271,64	60.815,90
696 - AUMENTOS AMORTIZ. PROVISÕES	10.899,44	29.187,88	796 - REDUÇÕES AMORT. PROVISÕES		
697 - CORREÇÕES REL. EXERC. ANTERIORES	4.532,65	12.358,57	797 - CORREÇÕES RELAT. EXERC. ANTERIORES	49.735,28	45.832,90
698 - OUTROS CUSTOS E PERDAS EXTRAORDINÁRIOS	44.731,56	143.120,95	798 - OUTROS PROV. GANHOS EXTRAORDINÁRIOS	1.809.456,39	2.119.474,55
<b>RESULTADOS EXTRAORDINARIOS</b>	-2.951.629,62	-4.443.644,40			
			Total .....	2.119.985,56	2.584.126,19
Total .....	2.119.985,56	2.584.126,19			

Em \_\_\_\_ de \_\_\_\_\_ de \_\_\_\_  
\_\_\_\_\_

Em \_\_\_\_ de \_\_\_\_\_ de \_\_\_\_  
\_\_\_\_\_



FICA NO CORAÇÃO

# **MAPAS DE CONTROLO ORÇAMENTAL**

Ano económico de 2010



ENTIDADE	<b>RESUMO DA EXECUÇÃO DA RECEITA E DESPESA</b>	DATA	ANO	PÁGINA
MVC		2011/04/07	2010	1

PERÍODO : Janeiro / Dezembro

<b>R E C E I T A S</b>		DOTAÇÃO	EXECUÇÃO	%EXECUÇÃO	%GLOBAL
RECEITAS CORRENTES					
01	IMPOSTOS DIRECTOS	14.748.440,22	14.476.663,50	98.2	26.8
02	IMPOSTOS INDIRECTOS	776.713,52	344.650,28	44.4	0.6
04	TAXAS, MULTAS E OUTRAS PENALIDADES	964.392,43	1.094.390,19	113.5	2.0
05	RENDIMENTOS DE PROPRIEDADE	80.000,00	60.938,76	76.2	0.1
06	TRANSFERÊNCIAS CORRENTES	18.032.886,20	16.951.046,14	94.0	31.4
07	VENDA DE BENS E SERVIÇOS CORRENTES	3.160.372,80	3.212.163,19	101.6	5.9
08	OUTRAS RECEITAS CORRENTES	288.174,38	591.409,55	205.2	1.1
TOTAL DAS RECEITAS CORRENTES		38.050.979,55	36.731.261,61	96.5	68.0
RECEITAS DE CAPITAL					
09	VENDAS DE BENS DE INVESTIMENTO	5.760.000,00	228.362,20	4.0	0.4
10	TRANSFERÊNCIAS DE CAPITAL	28.483.529,17	12.436.554,24	43.7	23.0
11	ACTIVOS FINANCEIROS				
12	PASSIVOS FINANCEIROS	12.306.042,22	4.632.406,63	37.6	8.6
13	OUTRAS RECEITAS DE CAPITAL	100.000,00	19.742,14	19.7	0.0
TOTAL DAS RECEITAS DE CAPITAL		46.649.571,39	17.317.065,21	37.1	32.0
OUTRAS RECEITAS					
14	RECURSOS PRÓPRIOS COMUNITÁRIOS				
15	REPOSIÇÕES NÃO ABATIDAS NOS PAGAMENTOS				
16	SALDO DA GERÊNCIA ANTERIOR	64.003,54	64.003,54	100.0	0.1
TOTAL DAS OUTRAS RECEITAS		64.003,54	64.003,54	100.0	0.1
TOTAL GERAL		84.764.554,48	54.112.330,36	63.8	100.1

<b>D E S P E S A S</b>		DOTAÇÃO	EXECUÇÃO	% EXECUÇÃO	% GLOBAL
DESPESAS CORRENTES					
01	DESPESAS COM O PESSOAL	16.555.021,86	16.173.108,75	97.7	30.0
02	AQUISIÇÃO DE BENS E SERVIÇOS	13.803.689,69	8.985.683,03	65.1	16.7
03	JUROS E OUTROS ENCARGOS	458.043,32	319.846,70	69.8	0.6
04	TRANSFERÊNCIAS CORRENTES	3.530.356,47	3.244.471,14	91.9	6.0
05	SUBSÍDIOS				
06	OUTRAS DESPESAS CORRENTES	285.000,00	264.811,05	92.9	0.5
TOTAL DAS DESPESAS CORRENTES		34.632.111,34	28.987.920,67	83.7	53.7
DESPESAS DE CAPITAL					
07	AQUISIÇÃO DE BENS DE CAPITAL	33.966.847,54	15.807.232,40	46.5	29.3
08	TRANSFERÊNCIAS DE CAPITAL	6.136.999,99	5.010.779,09	81.6	9.3
09	ACTIVOS FINANCEIROS	8.342.400,00	2.445.000,00	29.3	4.5
10	PASSIVOS FINANCEIROS	1.686.195,61	1.684.738,38	99.9	3.1
11	OUTRAS DESPESAS DE CAPITAL				
TOTAL DAS DESPESAS DE CAPITAL		50.132.443,14	24.947.749,87	49.8	46.3
TOTAL GERAL		84.764.554,48	53.935.670,54	63.6	100.0

CLASSIFICAÇÃO ECONÓMICA		PREVISÕES CORRIGIDAS	RECEITAS POR COBRAR NO INÍCIO DO ANO	RECEITAS LIQUIDADAS	LIQUIDAÇÕES ANULADAS	RECEITAS COBRADAS BRUTAS	REEMBOLSOS/RESTITUIÇÕES		RECEITA COBRADA LIQUIDA	RECEITAS POR COBRAR NO FINAL DO ANO	GRAU EXEC. FINAN DAS REC. (12) a
CÓDIGO	DESCRIÇÃO						EMITIDOS	PAGOS			
(1)	(2)	(3)	(4)	(5)	(6)	(7)	(8)	(9)	(10 = 7-9)	(11=4+5-6-7)	(12) a
	<b>RECEITAS CORRENTES</b>	<b>38.050.979,55</b>	<b>348.016,23</b>	<b>36.752.324,40</b>	<b>3.111,38</b>	<b>36.731.261,61</b>			<b>36.731.261,61</b>	<b>365.967,64</b>	96.5
<b>01</b>	IMPOSTOS DIRECTOS	<b>14.748.440,22</b>		<b>14.476.663,50</b>		<b>14.476.663,50</b>			<b>14.476.663,50</b>		98.2
<b>0102</b>	OUTROS	<b>14.748.440,22</b>		<b>14.476.663,50</b>		<b>14.476.663,50</b>			<b>14.476.663,50</b>		98.2
010202	IMPOSTO MUNICIPAL IMOVEIS (IMI)	8.951.080,75		8.621.662,81		8.621.662,81			8.621.662,81		96.3
010203	IMPOSTO UNICO DE CIRCULAÇÃO	1.269.897,92		1.385.097,58		1.385.097,58			1.385.097,58		109.1
010204	IMPOSTO MUNICIPAL DE TRANSAÇÕES (IMI)	3.216.925,92		3.194.466,19		3.194.466,19			3.194.466,19		99.3
010205	DERRAMA	1.310.535,63		1.275.436,92		1.275.436,92			1.275.436,92		97.3
<b>02</b>	IMPOSTOS INDIRECTOS	<b>776.713,52</b>	149.280,95	<b>344.815,96</b>	<b>848,88</b>	<b>344.650,28</b>			<b>344.650,28</b>	<b>148.597,75</b>	44.4
<b>0202</b>	OUTROS	<b>776.713,52</b>	149.280,95	<b>344.815,96</b>	<b>848,88</b>	<b>344.650,28</b>			<b>344.650,28</b>	<b>148.597,75</b>	44.4
<b>020206</b>	IMPOSTOS INDIRECTOS ESPECÍFICOS DAS AUTARQUIAS LOCAIS	<b>776.713,52</b>	149.280,95	<b>344.815,96</b>	<b>848,88</b>	<b>344.650,28</b>			<b>344.650,28</b>	<b>148.597,75</b>	44.4
02020601	MERCADOS E FEIRAS	21.013,64	7.085,57	22.359,01		22.178,93			22.178,93	7.265,65	105.5
<b>02020602</b>	LOTEAMENTO E OBRAS	<b>541.643,45</b>	3.251,89	<b>128.183,98</b>		<b>128.183,98</b>			<b>128.183,98</b>	<b>3.251,89</b>	23.7
0202060201	LICENCIAMENTOS DE OBRAS	98.747,88	3.251,89	90.518,63		90.518,63			90.518,63	3.251,89	91.7
0202060203	INFRAESTRUTURAS URBANISTICAS	442.895,57		37.665,35		37.665,35			37.665,35		8.5
02020603	Ocupação da via pública	43.668,72	121.181,88	34.471,96		34.471,96			34.471,96	121.181,88	78.9
02020605	PUBLICIDADE	91.964,61	17.605,95	88.443,18	848,88	88.417,72			88.417,72	16.782,53	96.1
<b>02020699</b>	OUTROS	<b>78.423,10</b>	155,66	<b>71.357,83</b>		<b>71.397,69</b>			<b>71.397,69</b>	<b>115,80</b>	91.0
0202069901	TMDP	16.575,55		30.853,03		30.853,03			30.853,03		186.1
0202069902	TDFTH	749,90		1.540,56		1.540,56			1.540,56		205.4
<b>0202069999</b>	OUTROS	<b>61.097,65</b>	155,66	<b>38.964,24</b>		<b>39.004,10</b>			<b>39.004,10</b>	<b>115,80</b>	63.8
020206999901	ALVARAS	601,66	25,38	169,56		182,25			182,25	12,69	30.3
020206999902	VISTORIAS	2.153,78	100,08	1.141,52		1.168,69			1.168,69	72,91	54.3
020206999903	CICLOMOTORES E OUTROS VEICULOS	8,04									
020206999999	DIVERSOS	58.334,17	30,20	37.653,16		37.653,16			37.653,16	30,20	64.5
<b>04</b>	TAXAS, MULTAS E OUTRAS PENALIDADES	<b>964.392,43</b>	140.841,71	<b>1.094.824,52</b>	<b>298,28</b>	<b>1.094.390,19</b>			<b>1.094.390,19</b>	<b>140.977,76</b>	113.5
<b>0401</b>	TAXAS	<b>875.416,59</b>	129.669,68	<b>1.058.065,00</b>	<b>298,28</b>	<b>1.058.952,22</b>			<b>1.058.952,22</b>	<b>128.484,18</b>	121.0
<b>040123</b>	TAXAS ESPECÍFICAS DAS AUTARQUIAS LOCAIS	<b>875.416,59</b>	129.669,68	<b>1.058.065,00</b>	<b>298,28</b>	<b>1.058.952,22</b>			<b>1.058.952,22</b>	<b>128.484,18</b>	121.0
04012301	MERCADOS E FEIRAS	243.223,00	10.218,53	244.603,10	6,20	241.568,30			241.568,30	13.247,13	99.3
<b>04012302</b>	LOTEAMENTO E OBRAS	<b>565.030,98</b>	52.747,72	<b>718.021,91</b>		<b>718.021,91</b>			<b>718.021,91</b>	<b>52.747,72</b>	127.1
0401230201	LICENCIAMENTOS DE OBRAS	236.431,93	24.268,31	404.799,93		404.799,93			404.799,93	24.268,31	171.2
0401230203	INFRAESTRUTURAS URBANISTICAS	328.599,05	28.479,41	313.221,98		313.221,98			313.221,98	28.479,41	95.3
04012303	Ocupação de via pública	21.422,99	62.073,84	3.004,15	251,80	3.004,15			3.004,15	61.822,04	14.0
04012305	CAÇA, USO E PORTE DE ARMA	84,86		65,61		65,61			65,61		77.3
<b>04012399</b>	OUTRAS	<b>45.654,76</b>	4.629,59	<b>92.370,23</b>	<b>40,28</b>	<b>96.292,25</b>			<b>96.292,25</b>	<b>667,29</b>	210.9
0401239901	TDFTH	1.144,34		1.179,00		1.179,00			1.179,00		103.0
0401239902	TAXA PELA EMISÃO DO CERTIFICADO DE REGISTO	266,38		185,75		185,75			185,75		69.7
<b>0401239999</b>	OUTRAS	<b>44.244,04</b>	4.629,59	<b>91.005,48</b>	<b>40,28</b>	<b>94.927,50</b>			<b>94.927,50</b>	<b>667,29</b>	214.6
040123999901	ALVARAS	837,66		173,66		173,66			173,66		20.7
040123999902	VISTORIAS	6.771,50	25,62	4.604,90		4.604,90			4.604,90	25,62	68.0
040123999903	CONTROLO METROLOGICO	5.672,65	74,55	20.030,41		20.030,41			20.030,41	74,55	353.1
040123999904	CICLOMOTORES E OUTROS VEICULOS	1.841,22		650,10		650,10			650,10		35.3
040123999999	DIVERSOS	29.121,01	4.529,42	65.546,41	40,28	69.468,43			69.468,43	567,12	238.6
<b>0402</b>	MULTAS E OUTRAS PENALIDADES:	<b>88.975,84</b>	11.172,03	<b>36.759,52</b>		<b>35.437,97</b>			<b>35.437,97</b>	<b>12.493,58</b>	39.8
040201	JUROS DE MORA	11.514,89		12.859,66		12.859,66			12.859,66		111.7
040204	COIMAS E PENALIDADES POR CONTRA ORDENAÇÕES	66.776,48	5.869,74	11.003,45		9.681,90			9.681,90	7.191,29	14.5
<b>040299</b>	MULTAS E PENALIDADES DIVERSAS	<b>10.684,47</b>	5.302,29	<b>12.896,41</b>		<b>12.896,41</b>			<b>12.896,41</b>	<b>5.302,29</b>	120.7
04029901	TAXAS DE RELAXE	10.632,58	5.302,29	12.622,29		12.622,29			12.622,29	5.302,29	118.7
04029999	OUTRAS	51,89		274,12		274,12			274,12		528.3

ENTIDADE MVC - MUNICIPIO DE VIANA DO CASTELO

CLASSIFICAÇÃO ECONÓMICA		PREVISÕES CORRIGIDAS	RECEITAS POR COBRAR NO INÍCIO DO ANO	RECEITAS LIQUIDADAS	LIQUIDAÇÕES ANULADAS	RECEITAS COBRADAS BRUTAS	REEMBOLSOS/RESTITUIÇÕES		RECEITA COBRADA LIQUIDA	RECEITAS POR COBRAR NO FINAL DO ANO	GRAU EXEC. FINAN DAS REC. (12) a
CÓDIGO	DESCRIÇÃO						EMITIDOS	PAGOS			
(1)	(2)	(3)	(4)	(5)	(6)	(7)	(8)	(9)	(10 = 7-9)	(11=4+5-6-7)	(12) a
<b>05</b>	RENDIMENTOS DE PROPRIEDADE	<b>80.000,00</b>		<b>60.938,76</b>		<b>60.938,76</b>			<b>60.938,76</b>		76.2
<b>0507</b>	DIVIDENDOS E PARTICIPAÇÕES NOS LUCROS DE SOCIEDADES E QUASE-SOCIEDADES NÃO FINANCEIRAS	<b>80.000,00</b>		<b>60.938,76</b>		<b>60.938,76</b>			<b>60.938,76</b>		76.2
050702	EMPRESAS PUBLICAS MUNICIPAIS E INTERMUNICIPAIS	20.000,00									
050799	OUTRAS	60.000,00		60.938,76		60.938,76			60.938,76		101.6
<b>06</b>	TRANSFERÊNCIAS CORRENTES	<b>18.032.886,20</b>		<b>16.951.046,14</b>		<b>16.951.046,14</b>			<b>16.951.046,14</b>		94.0
<b>0601</b>	SOCIEDADES E QUASE-SOCIEDADES NÃO FINANCEIRAS	<b>60.000,00</b>		<b>94.243,28</b>		<b>94.243,28</b>			<b>94.243,28</b>		157.1
<b>060101</b>	PÚBLICAS	<b>60.000,00</b>		<b>94.243,28</b>		<b>94.243,28</b>			<b>94.243,28</b>		157.1
06010199	OUTRAS	60.000,00		94.243,28		94.243,28			94.243,28		157.1
<b>0603</b>	ADMINISTRAÇÃO CENTRAL	<b>17.107.886,20</b>		<b>16.093.106,36</b>		<b>16.093.106,36</b>			<b>16.093.106,36</b>		94.1
<b>060301</b>	ESTADO	<b>16.882.886,20</b>		<b>16.085.421,21</b>		<b>16.085.421,21</b>			<b>16.085.421,21</b>		95.3
06030101	FUNDO DE EQUILIBRIO FINANCEIRO	7.259.466,15		7.157.619,94		7.157.619,94			7.157.619,94		98.6
06030102	FUNDO SOCIAL MUNICIPAL	1.499.269,55		1.416.702,00		1.416.702,00			1.416.702,00		94.5
06030103	PARTICIPAÇÃO FIXA NO IRS	2.744.150,50		2.909.950,00		2.909.950,00			2.909.950,00		106.0
<b>06030199</b>	OUTRAS	<b>5.380.000,00</b>		<b>4.601.149,27</b>		<b>4.601.149,27</b>			<b>4.601.149,27</b>		85.5
<b>0603019901</b>	DREN	<b>4.980.000,00</b>		<b>4.412.877,17</b>		<b>4.412.877,17</b>			<b>4.412.877,17</b>		88.6
060301990101	ENCARGOS COM PESSOAL ACCAO EDUCATIVA	200.000,00									
060301990102	COMPART. COMPONENTE ANIMAÇÃO SOCIO-EDUCATIVA	80.000,00									
060301990103	ACTIVIDADE DE ENRIQUECIMENTO CURRICULAR 1º CICLO	950.000,00		793.434,60		793.434,60			793.434,60		83.5
060301990104	COMPARTICIPAÇÃO REFEIÇÕES 1º CICLO	350.000,00		227.074,48		227.074,48			227.074,48		64.9
060301990105	APOIO A FAMILIA	500.000,00		534.846,23		534.846,23			534.846,23		107.0
060301990106	TRANSFERENCIA DE COMPETENCIAS DE EDUCAÇÃO	2.900.000,00		2.857.521,86		2.857.521,86			2.857.521,86		98.5
0603019902	TRANSPORTES ESCOLARES	300.000,00		174.108,00		174.108,00			174.108,00		58.0
0603019903	SERVIÇO NACIONAL DE BOMBEIROS-SNB	75.000,00		14.164,10		14.164,10			14.164,10		18.9
0603019999	OUTRAS	25.000,00									
<b>060307</b>	SERVIÇOS E FUNDOS AUTÓNOMOS	<b>225.000,00</b>		<b>7.685,15</b>		<b>7.685,15</b>			<b>7.685,15</b>		3.4
06030799	OUTROS	225.000,00		7.685,15		7.685,15			7.685,15		3.4
<b>0608</b>	FAMÍLIAS	<b>865.000,00</b>		<b>763.696,50</b>		<b>763.696,50</b>			<b>763.696,50</b>		88.3
<b>060801</b>	FAMÍLIAS	<b>865.000,00</b>		<b>763.696,50</b>		<b>763.696,50</b>			<b>763.696,50</b>		88.3
06080101	TRANSPORTES ESCOLARES	50.000,00		41.461,53		41.461,53			41.461,53		82.9
06080102	PROLONGAMENTO DE HORARIOS	90.000,00		70.522,99		70.522,99			70.522,99		78.4
06080103	CANTINAS	725.000,00		651.711,98		651.711,98			651.711,98		89.9
<b>07</b>	VENDA DE BENS E SERVIÇOS CORRENTES	<b>3.160.372,80</b>	48.232,32	<b>3.209.256,14</b>	<b>1.964,22</b>	<b>3.212.163,19</b>			<b>3.212.163,19</b>	<b>43.361,05</b>	101.6
<b>0701</b>	VENDA DE BENS	<b>23.186,69</b>	12.636,50	<b>15.213,93</b>	<b>128,00</b>	<b>27.355,88</b>			<b>27.355,88</b>	<b>366,55</b>	118.0
070102	LIVROS E DOCUMENTAÇÃO TÉCNICA	16.196,65	12.636,50	9.999,94	128,00	22.141,89			22.141,89	366,55	136.7
070103	PUBLICAÇÕES E IMPRESSOS	450,75		454,99		454,99			454,99		100.9
070199	OUTROS BENS	6.539,29		4.759,00		4.759,00			4.759,00		72.8
<b>0702</b>	SERVIÇOS	<b>1.059.003,92</b>	15.001,09	<b>953.990,32</b>	<b>1.288,53</b>	<b>957.977,49</b>			<b>957.977,49</b>	<b>9.725,39</b>	90.5
<b>070208</b>	SERVIÇOS SOCIAIS, RECREATIVOS, CULTURAIS E DESPORTO	<b>327.901,16</b>		<b>487.506,06</b>		<b>487.506,06</b>			<b>487.506,06</b>		148.7
<b>07020803</b>	SERVIÇOS CULTURAIS	<b>150.000,00</b>		<b>4.583,50</b>		<b>4.583,50</b>			<b>4.583,50</b>		3.1
0702080399	OUTROS	150.000,00		4.583,50		4.583,50			4.583,50		3.1
07020804	SERVIÇOS DESPORTIVOS	177.901,16		482.922,56		482.922,56			482.922,56		271.5
<b>070209</b>	SERVIÇOS ESPECÍFICOS DAS AUTARQUIAS	<b>731.102,76</b>	15.001,09	<b>466.484,26</b>	<b>1.288,53</b>	<b>470.471,43</b>			<b>470.471,43</b>	<b>9.725,39</b>	64.4
<b>07020903</b>	TRANSPORTES COLECTIVOS DE PESSOAS E MERCADORIAS	<b>3.669,16</b>									

a) (12 = 10 / 3 \* 100)

ENTIDADE MVC - MUNICIPIO DE VIANA DO CASTELO

CLASSIFICAÇÃO ECONÓMICA		PREVISÕES CORRIGIDAS	RECEITAS POR COBRAR NO INICIO DO ANO	RECEITAS LIQUIDADAS	LIQUIDAÇÕES ANULADAS	RECEITAS COBRADAS BRUTAS	REEMBOLSOS/RESTITUIÇÕES		RECEITA COBRADA LIQUIDA ( 10 = 7-9 )	RECEITAS POR COBRAR NO FINAL DO ANO (11=4+5-6-7)	GRAU EXEC. FINAN DAS REC. (12) a
CÓDIGO	DESCRIÇÃO						EMITIDOS	PAGOS			
(1)	(2)	(3)	(4)	(5)	(6)	(7)	(8)	(9)	(10)	(11)	(12)
0702090303	TRANSPORTES DE PESSOAS E MERCADORIAS	3.669,16									
07020904	TRABALHOS POR CONTA DE PARTICULARES	19.778,09	9.473,59	46.165,99		50.040,43			50.040,43	5.599,15	253.0
07020905	CEMITERIOS	11.180,33	14,46	14.008,90		14.008,90			14.008,90	14,46	125.3
07020906	MERCADOS E FEIRAS	1.648,29	6,50	469,80		469,80			469,80	6,50	28.5
07020907	PARQUES DE ESTACIONAMENTO	66.933,75		63.672,49		63.672,49			63.672,49		95.1
07020999	OUTROS	627.893,14	5.506,54	342.167,08	1.288,53	342.279,81			342.279,81	4.105,28	54.5
<b>0703</b>	<b>RENDAS</b>	<b>2.078.182,19</b>	<b>20.594,73</b>	<b>2.240.051,89</b>	<b>547,69</b>	<b>2.226.829,82</b>			<b>2.226.829,82</b>	<b>33.269,11</b>	<b>107.2</b>
070301	HABITAÇÕES	116.011,85		108.593,85		108.593,85			108.593,85		93.6
070302	EDIFÍCIOS	216.438,15	299,92	315.479,95		315.779,87			315.779,87		145.9
<b>070399</b>	<b>OUTRAS</b>	<b>1.745.732,19</b>	<b>20.294,81</b>	<b>1.815.978,09</b>	<b>547,69</b>	<b>1.802.456,10</b>			<b>1.802.456,10</b>	<b>33.269,11</b>	<b>103.2</b>
07039901	CENTRO COORDENAÇÃO DE TRANSPORTES	110.390,64	7.284,77	105.031,95	547,69	94.697,29			94.697,29	17.071,74	85.8
07039902	CONCESSÃO EDP	1.557.115,11		1.627.362,19		1.627.362,19			1.627.362,19		104.5
07039999	OUTROS	78.226,44	13.010,04	83.583,95		80.396,62			80.396,62	16.197,37	102.8
<b>08</b>	<b>OUTRAS RECEITAS CORRENTES</b>	<b>288.174,38</b>	<b>9.661,25</b>	<b>614.779,38</b>		<b>591.409,55</b>			<b>591.409,55</b>	<b>33.031,08</b>	<b>205.2</b>
<b>0801</b>	<b>OUTRAS</b>	<b>288.174,38</b>	<b>9.661,25</b>	<b>614.779,38</b>		<b>591.409,55</b>			<b>591.409,55</b>	<b>33.031,08</b>	<b>205.2</b>
<b>080199</b>	<b>OUTRAS</b>	<b>288.174,38</b>	<b>9.661,25</b>	<b>614.779,38</b>		<b>591.409,55</b>			<b>591.409,55</b>	<b>33.031,08</b>	<b>205.2</b>
08019999	DIVERSAS	288.174,38	9.661,25	614.779,38		591.409,55			591.409,55	33.031,08	205.2
	<b>RECEITAS DE CAPITAL</b>	<b>46.649.571,39</b>	<b>39.460,52</b>	<b>17.277.604,69</b>		<b>17.317.065,21</b>			<b>17.317.065,21</b>		<b>37.1</b>
<b>09</b>	<b>VENDAS DE BENS DE INVESTIMENTO</b>	<b>5.760.000,00</b>		<b>228.362,20</b>		<b>228.362,20</b>			<b>228.362,20</b>		<b>4.0</b>
<b>0901</b>	<b>TERRENOS</b>	<b>5.750.000,00</b>		<b>228.362,20</b>		<b>228.362,20</b>			<b>228.362,20</b>		<b>4.0</b>
090101	SOCIEDADES E QUASE-SOCIEDADES NÃO FINANCEIRAS	5.750.000,00		228.362,20		228.362,20			228.362,20		4.0
<b>0903</b>	<b>EDIFÍCIOS</b>	<b>10.000,00</b>									
090303	ADMISTRAÇÃO PÚBLICA-ADMNISTRAÇÃO CENTRAL-ESTADO	10.000,00									
<b>10</b>	<b>TRANSFERÊNCIAS DE CAPITAL</b>	<b>28.483.529,17</b>	<b>39.460,52</b>	<b>12.397.093,72</b>		<b>12.436.554,24</b>			<b>12.436.554,24</b>		<b>43.7</b>
<b>1001</b>	<b>SOCIEDADES E QUASE-SOCIEDADES NÃO FINANCEIRAS</b>	<b>3.643.220,00</b>		<b>1.387.440,62</b>		<b>1.387.440,62</b>			<b>1.387.440,62</b>		<b>38.1</b>
<b>100101</b>	<b>PÚBLICAS</b>	<b>3.643.220,00</b>		<b>1.387.440,62</b>		<b>1.387.440,62</b>			<b>1.387.440,62</b>		<b>38.1</b>
<b>10010101</b>	<b>EMPRESAS PUBLICAS</b>	<b>3.643.220,00</b>		<b>1.387.440,62</b>		<b>1.387.440,62</b>			<b>1.387.440,62</b>		<b>38.1</b>
1001010101	REFER	2.143.220,00									
1001010102	ESTRADAS DE PORTUGAL	1.500.000,00		1.387.440,62		1.387.440,62			1.387.440,62		92.5
<b>1003</b>	<b>ADMINISTRAÇÃO CENTRAL</b>	<b>24.540.309,17</b>	<b>39.460,52</b>	<b>10.709.443,10</b>		<b>10.748.903,62</b>			<b>10.748.903,62</b>		<b>43.8</b>
<b>100301</b>	<b>ESTADO</b>	<b>5.783.595,73</b>		<b>5.020.162,20</b>		<b>5.020.162,20</b>			<b>5.020.162,20</b>		<b>86.8</b>
10030101	FUNDO DE EQUILIBRIO FINANCEIRO	4.839.644,10		4.623.092,00		4.623.092,00			4.623.092,00		95.5
<b>10030104</b>	<b>COOPERAÇÃO E TECNICA E FINANCEIRA</b>	<b>793.951,63</b>		<b>397.070,20</b>		<b>397.070,20</b>			<b>397.070,20</b>		<b>50.0</b>
1003010401	DIRECÇÃO GERAL DA ADMINISTRAÇÃO LOCAL-DGAL	50.000,00									
1003010403	DIRECÇÃO REGIONAL AMBIENTE	50.000,00		25.000,00		25.000,00			25.000,00		50.0
1003010405	ORDENAMENTO TERRITORIO NORTE	50.000,00									
1003010407	DIRECÇÃO GERAL TRANSPORTES TERRESTRES-DGTT	50.000,00									
1003010409	DIRECÇÃO REGIONAL EDUCAÇÃO NORTE-DREN	493.951,63		372.070,20		372.070,20			372.070,20		75.3
1003010499	OUTROS	150.000,00									
<b>10030199</b>	<b>OUTROS</b>	<b>150.000,00</b>									
1003019905	SERVIÇO NACIONAL DE BOMBEIROS-SNB	100.000,00									
1003019999	OUTRAS	50.000,00									

a) (12 = 10 /3 \* 100)

ENTIDADE MVC - MUNICIPIO DE VIANA DO CASTELO

CLASSIFICAÇÃO ECONÓMICA		PREVISÕES CORRIGIDAS	RECEITAS POR COBRAR NO INICIO DO ANO	RECEITAS LIQUIDADAS	LIQUIDAÇÕES ANULADAS	RECEITAS COBRADAS BRUTAS	REEMBOLSOS/RESTITUIÇÕES		RECEITA COBRADA LIQUIDA	RECEITAS POR COBRAR NO FINAL DO ANO	GRAU EXEC. FINAN DAS REC. (12) a
CÓDIGO	DESCRIÇÃO						EMITIDOS	PAGOS			
(1)	(2)	(3)	(4)	(5)	(6)	(7)	(8)	(9)	(10 = 7-9)	(11=4+5-6-7)	(12) a
<b>100307</b>	ESTADO - PARTICIPAÇÃO COMUNITÁRIA EM PROJECTOS CO-FINANCIADOS	<b>16.330.064,44</b>		<b>5.515.218,54</b>		<b>5.515.218,54</b>			<b>5.515.218,54</b>		33.8
<b>10030701</b>	FEDER	<b>16.330.064,44</b>		<b>5.515.218,54</b>		<b>5.515.218,54</b>			<b>5.515.218,54</b>		33.8
1003070102	INTERREG III-A	524.010,89		5.003,70		5.003,70			5.003,70		1.0
1003070105	ON II - FEDER	5.704.475,03		4.784.716,22		4.784.716,22			4.784.716,22		83.9
1003070106	PEPAL	110.000,00									
1003070107	POVT	9.841.578,52		673.728,42		673.728,42			673.728,42		6.8
1003070199	OUTROS	150.000,00		51.770,20		51.770,20			51.770,20		34.5
<b>100308</b>	SERVIÇOS E FUNDOS AUTÓNOMOS	<b>2.426.649,00</b>	39.460,52	<b>174.062,36</b>		<b>213.522,88</b>			<b>213.522,88</b>		8.8
10030801	INSTITUTO DA HABITAÇÃO E DA REABILITAÇÃO URBANA - IHRU	50.000,00									
10030806	PIQTUR	309.000,00		144.562,36		144.562,36			144.562,36		46.8
10030807	MINISTERIO DA CULTURA	50.000,00									
10030809	IPLB	748.965,00									
<b>10030810</b>	IFAP	<b>300.000,00</b>		<b>29.500,00</b>		<b>29.500,00</b>			<b>29.500,00</b>		9.8
1003081001	AGRIS	150.000,00		28.000,00		28.000,00			28.000,00		18.7
1003081002	FUNDO FLORESTAL	150.000,00		1.500,00		1.500,00			1.500,00		1.0
10030812	INAG	818.684,00									
10030899	OUTROS	150.000,00	39.460,52			39.460,52			39.460,52		26.3
<b>1005</b>	ADMINISTRAÇÃO LOCAL	<b>300.000,00</b>		<b>300.210,00</b>		<b>300.210,00</b>			<b>300.210,00</b>		100.1
<b>100501</b>	CONTINENTE	<b>300.000,00</b>		<b>300.210,00</b>		<b>300.210,00</b>			<b>300.210,00</b>		100.1
10050101	VALIMAR - COMUNIDADE URBANA	150.000,00									
10050199	OUTRAS	150.000,00		300.210,00		300.210,00			300.210,00		200.1
<b>12</b>	PASSIVOS FINANCEIROS	<b>12.306.042,22</b>		<b>4.632.406,63</b>		<b>4.632.406,63</b>			<b>4.632.406,63</b>		37.6
<b>1205</b>	EMPRÉSTIMOS A CURTO PRAZO	<b>10.000,00</b>									
120502	SOCIEDADES FINANCEIRAS	10.000,00									
<b>1206</b>	EMPRÉSTIMOS A MÉDIO E LONGO PRAZOS	<b>12.296.042,22</b>		<b>4.632.406,63</b>		<b>4.632.406,63</b>			<b>4.632.406,63</b>		37.7
120602	SOCIEDADES FINANCEIRAS	12.296.042,22		4.632.406,63		4.632.406,63			4.632.406,63		37.7
<b>13</b>	OUTRAS RECEITAS DE CAPITAL	<b>100.000,00</b>		<b>19.742,14</b>		<b>19.742,14</b>			<b>19.742,14</b>		19.7
<b>1301</b>	OUTRAS	<b>100.000,00</b>		<b>19.742,14</b>		<b>19.742,14</b>			<b>19.742,14</b>		19.7
130101	INDEMNIZAÇÕES	50.000,00									
130199	OUTRAS	50.000,00		19.742,14		19.742,14			19.742,14		39.5
	<b>OUTRAS RECEITAS</b>	<b>64.003,54</b>		<b>64.003,54</b>		<b>64.003,54</b>			<b>64.003,54</b>		100.0
<b>16</b>	SALDO DA GERÊNCIA ANTERIOR	<b>64.003,54</b>		<b>64.003,54</b>		<b>64.003,54</b>			<b>64.003,54</b>		100.0
<b>1601</b>	SALDO ORÇAMENTAL	<b>64.003,54</b>		<b>64.003,54</b>		<b>64.003,54</b>			<b>64.003,54</b>		100.0
160101	NA POSSE DO SERVIÇO	64.003,54		64.003,54		64.003,54			64.003,54		100.0
TOTAL		84.764.554,48	387.476,75	54.093.932,63	3.111,38	54.112.330,36			54.112.330,36	365.967,64	63.8

a) (12 = 10 / 3 \* 100)

O PRESIDENTE DO ORGÃO EXECUTIVO

Em \_\_\_ de \_\_\_\_\_ de \_\_\_\_

\_\_\_\_\_

ORGÃO EXECUTIVO

Em \_\_\_ de \_\_\_\_\_ de \_\_\_\_

\_\_\_\_\_

MAPA DO CONTROLO ORÇAMENTAL DA DESPESA POR CLASSIFICAÇÃO ORÇAMENTAL

ENTIDADE MVC - MUNICÍPIO DE VIANA DO CASTELO

ANO 2010  
PAG. 1

CLASSIFICAÇÃO		DOTAÇÕES CORRIGIDAS	COMPROMISSOS ASSUMIDOS			DESPESA PAGA	DIFERENÇAS			GRAU DE EXECUÇÃO ORÇAMENTAL DA DESPESA (11) a)
CÓDIGO (1)	DESCRIÇÃO (2)		EXERCÍCIO (4)	EXERCÍCIOS FUTUROS (5)	TOTAL (6)		DOTAÇÃO NÃO COMPROMETIDA ( 8 = 3 - 4 )	SALDO ( 9 = 3 - 7 )	COMPROMISSOS POR PAGAR ( 10 = 4 - 7 )	
01	<b>ASSEMBLEIA MUNICIPAL</b>	55.456,56	31.245,00		31.245,00	31.245,00	24.211,56	24.211,56		56.34
01	<b>DESPESAS COM O PESSOAL</b>	55.456,56	31.245,00		31.245,00	31.245,00	24.211,56	24.211,56		56.34
0102	<b>ABONOS VARIÁVEIS OU EVENTUAIS</b>	55.456,56	31.245,00		31.245,00	31.245,00	24.211,56	24.211,56		56.34
010204	AJUDAS DE CUSTO	2.147,04	1.919,04		1.919,04	1.919,04	228,00	228,00		89.38
010213	<b>OUTROS SUPLEMENTOS E PRÉMIOS</b>	53.309,52	29.325,96		29.325,96	29.325,96	23.983,56	23.983,56		55.01
01021301	PREMIOS DE DESEMPENHO									
01021302	OUTROS	53.309,52	29.325,96		29.325,96	29.325,96	23.983,56	23.983,56		55.01
02	<b>AQUISIÇÃO DE BENS E SERVIÇOS</b>									
0202	<b>AQUISIÇÃO DE SERVIÇOS</b>									
020225	OUTROS SERVIÇOS									
02	<b>CÂMARA MUNICIPAL</b>	84.709.097,92	71.621.547,15		71.621.547,15	53.904.425,54	13.087.550,77	30.804.672,38	17.717.121,61	63.63
0201	<b>PRESIDENCIA</b>	23.965.146,40	16.647.051,08		16.647.051,08	15.395.042,85	7.318.095,32	8.570.103,55	1.252.008,23	64.24
01	<b>DESPESAS COM O PESSOAL</b>	4.561.129,04	4.554.125,91		4.554.125,91	4.215.907,12	7.003,13	345.221,92	338.218,79	92.43
0101	<b>REMUNERAÇÕES CERTAS E PERMANENTES</b>	1.672.785,09	1.672.785,09		1.672.785,09	1.672.785,09				100.00
010101	TITULARES DE ÓRGÃOS DE SOBERANIA E MEMBROS DE ÓRGÃOS AUTÁRQUICOS	216.680,16	216.680,16		216.680,16	216.680,16				100.00
010104	<b>PESSOAL DOS QUADROS - REGIME DE CONTRATO INDIVIDUAL DO TRABALHO</b>	956.971,78	956.971,78		956.971,78	956.971,78				100.00
01010401	PESSOAL EM FUNÇÕES	956.367,77	956.367,77		956.367,77	956.367,77				100.00
01010402	ALTERAÇÕES OBRIGATÓRIAS DE POSICIONAMENTO REMUNERATORIO									
01010403	ALTERAÇÕES FACULTATIVAS DE POSICIONAMENTO REMUNERATORIO	604,01	604,01		604,01	604,01				100.00
01010404	RECRUTAMENTO DE PESSOAL PARA NOVOS POSTOS DE TRABALHO									
010106	<b>PESSOAL CONTRATADO A TERMO</b>	55.251,54	55.251,54		55.251,54	55.251,54				100.00
01010600	PESSOAL CONTRATADO A TERMO									
01010601	PESSOAL EM FUNÇÕES	55.251,54	55.251,54		55.251,54	55.251,54				100.00
01010602	ALTERAÇÕES OBRIGATÓRIAS DE POSICIONAMENTO REMUNERATORIO									
01010603	ALTERAÇÕES FACULTATIVAS DE POSICIONAMENTO REMUNERATORIO									
01010604	RECRUTAMENTO DE PESSOAL PARA NOVOS POSTOS DE TRABALHO									
010107	PESSOAL EM REGIME DE TAREFA OU AVENÇA	88.578,33	88.578,33		88.578,33	88.578,33				100.00
010109	PESSOAL EM QUALQUER OUTRA SITUAÇÃO	18.968,34	18.968,34		18.968,34	18.968,34				100.00
010111	<b>REPRESENTAÇÃO</b>	42.891,92	42.891,92		42.891,92	42.891,92				100.00
01011100	REPRESENTAÇÃO	42.891,92	42.891,92		42.891,92	42.891,92				100.00
01011101	MEMBROS DOS ÓRGÃOS AUTÁRQUICOS									
01011102	PESSOAL DOS QUADROS									
01011199	OUTROS									
010112	SUPLEMENTOS E PRÉMIOS	518,52	518,52		518,52	518,52				100.00
010113	<b>SUBSÍDIO DE REFEIÇÃO</b>	80.480,96	80.480,96		80.480,96	80.480,96				100.00
01011300	<b>SUBSÍDIO DE REFEIÇÃO</b>	80.480,96	80.480,96		80.480,96	80.480,96				100.00
0101130000	SUBSÍDIO DE REFEIÇÃO	80.480,96	80.480,96		80.480,96	80.480,96				100.00
01011301	<b>PESSOAL DOS QUADROS</b>									
0101130101	TRANSITADO DE ANTERIOR NOMEAÇÃO DEFINITIVA									
0101130102	CONTRATO POR TEMPO INDETERMINADO									
01011302	PESSOAL EM QUALQUER OUTRA SITUAÇÃO									
01011303	M. ÓRGÃOS AUTÁRQUICOS									
010114	<b>SUBSÍDIO DE FÉRIAS E DE NATAL</b>	180.705,65	180.705,65		180.705,65	180.705,65				100.00
01011400	<b>SUBSÍDIO DE FÉRIAS E DE NATAL</b>	180.705,65	180.705,65		180.705,65	180.705,65				100.00
0101140000	SUBSÍDIO DE FÉRIAS E DE NATAL	180.705,65	180.705,65		180.705,65	180.705,65				100.00
01011401	<b>PESSOAL DOS QUADROS</b>									
0101140101	TRANSITADO DE ANTERIOR NOMEAÇÃO DEFINITIVA									
0101140102	CONTRATO POR TEMPO INDETERMINADO									
01011402	PESSOAL EM QUALQUER OUTRA SITUAÇÃO									
010115	REMUNERAÇÕES POR DOENÇA E MATERNIDADE / PATERNIDADE	31.737,89	31.737,89		31.737,89	31.737,89				100.00

MAPA DO CONTROLO ORÇAMENTAL DA DESPESA POR CLASSIFICAÇÃO ORÇANICA

ENTIDADE MVC - MUNICIPIO DE VIANA DO CASTELO

ANO 2010  
PAG. 2

CLASSIFICAÇÃO		DOTAÇÕES CORRIGIDAS	COMPROMISSOS ASSUMIDOS			DESPESA PAGA	DIFERENÇAS			GRAU DE EXECUÇÃO ORÇAMENTAL DA DESPESA (11) a)
CÓDIGO (1)	DESCRIÇÃO (2)		EXERCÍCIO (4)	EXERCÍCIOS FUTUROS (5)	TOTAL (6)		DOTAÇÃO NÃO COMPROMETIDA ( 8 = 3 - 4 )	SALDO ( 9 = 3 - 7 )	COMPROMISSOS POR PAGAR ( 10 = 4 - 7 )	
<b>0102</b>	<b>ABONOS VARIÁVEIS OU EVENTUAIS</b>	<b>412.229,63</b>	<b>411.080,70</b>		<b>411.080,70</b>	<b>411.080,70</b>	<b>1.148,93</b>	<b>1.148,93</b>		<b>99,72</b>
010201	GRATIFICAÇÕES VARIÁVEIS OU EVENTUAIS									
010202	HORAS EXTRA-ORDINÁRIAS	214.209,87	214.209,87		214.209,87	214.209,87				100,00
010203	ALIMENTAÇÃO E ALOJAMENTO									
010204	AJUDAS DE CUSTO	3.588,08	2.897,07		2.897,07	2.897,07	691,01	691,01		80,74
010205	ABONO PARA FALHAS									
010206	FORMAÇÃO									
010207	COLABORAÇÃO TÉCNICA E ESPECIALIZADA									
010210	SUBSÍDIO DE TRABALHO NOCTURNO									
010211	SUBSÍDIO DE TURNO	185.807,52	185.807,52		185.807,52	185.807,52				100,00
010212	INDEMNIZAÇÕES POR CESSAÇÃO DE FUNÇÕES									
<b>010213</b>	<b>OUTROS SUPLEMENTOS E PRÊMIOS</b>	<b>8.624,16</b>	<b>8.166,24</b>		<b>8.166,24</b>	<b>8.166,24</b>	<b>457,92</b>	<b>457,92</b>		<b>94,69</b>
01021301	PREMIOS DE DESEMPENHO									
01021302	OUTROS	8.624,16	8.166,24		8.166,24	8.166,24	457,92	457,92		94,69
<b>0103</b>	<b>SEGURANÇA SOCIAL</b>	<b>2.476.114,32</b>	<b>2.470.260,12</b>		<b>2.470.260,12</b>	<b>2.132.041,33</b>	<b>5.854,20</b>	<b>344.072,99</b>	<b>338.218,79</b>	<b>86,10</b>
010301	ENCARGOS COM A SAÚDE	473.305,10	473.305,10		473.305,10	135.086,31		338.218,79	338.218,79	28,54
<b>010302</b>	<b>OUTROS ENCARGOS COM A SAÚDE</b>									
01030201	DESPESAS DE SAUDE									
010303	SUBSÍDIO FAMILIAR A CRIANÇAS E JOVENS	17.835,70	17.835,70		17.835,70	17.835,70				100,00
010304	OUTRAS PRESTAÇÕES FAMILIARES	12.135,44	12.135,44		12.135,44	12.135,44				100,00
<b>010305</b>	<b>CONTRIBUIÇÕES PARA A SEGURANÇA SOCIAL</b>	<b>1.879.089,37</b>	<b>1.879.089,37</b>		<b>1.879.089,37</b>	<b>1.879.089,37</b>				<b>100,00</b>
01030501	ASSIST. DOENÇA FUNCIONÁRIOS PÚBLICOS (ADSE)									
<b>01030502</b>	<b>SEGURANÇA SOCIAL DO PESSOAL EM REGIME DE CONTRATO DE TRABALHO EM FUNÇÕES PÚBLICAS (RCTPP)</b>	<b>1.879.089,37</b>	<b>1.879.089,37</b>		<b>1.879.089,37</b>	<b>1.879.089,37</b>				<b>100,00</b>
0103050201	CAIXA GERAL APOSENTAÇÕES	1.334.891,48	1.334.891,48		1.334.891,48	1.334.891,48				100,00
0103050202	SEGURANÇA SOCIAL-REGIME GERAL	544.197,89	544.197,89		544.197,89	544.197,89				100,00
010306	ACIDENTES EM SERVIÇOS E DOENÇAS PROFISSIONAIS	1.422,81	1.422,81		1.422,81	1.422,81				100,00
010308	OUTRAS PENSÕES	13.646,06	13.646,06		13.646,06	13.646,06				100,00
<b>010309</b>	<b>SEGUROS</b>	<b>78.679,84</b>	<b>72.825,64</b>		<b>72.825,64</b>	<b>72.825,64</b>	<b>5.854,20</b>	<b>5.854,20</b>		<b>92,56</b>
01030901	SEGUROS DE ACIDENTES DE TRABALHO E DOENÇAS PROF.	78.679,84	72.825,64		72.825,64	72.825,64	5.854,20	5.854,20		92,56
01030902	SEGUROS DE SAUDE									
<b>02</b>	<b>AQUISIÇÃO DE BENS E SERVIÇOS</b>	<b>1.411.622,75</b>	<b>1.343.708,17</b>		<b>1.343.708,17</b>	<b>792.712,10</b>	<b>67.914,58</b>	<b>618.910,65</b>	<b>550.996,07</b>	<b>56,16</b>
<b>0201</b>	<b>AQUISIÇÃO DE BENS</b>	<b>145.352,00</b>	<b>134.937,70</b>		<b>134.937,70</b>	<b>76.852,39</b>	<b>10.414,30</b>	<b>68.499,61</b>	<b>58.085,31</b>	<b>52,87</b>
020101	MATERIAS-PRIMAS E SUBSIDIÁRIAS	5.112,00	1.947,20		1.947,20	766,59	3.164,80	4.345,41	1.180,61	15,00
<b>020102</b>	<b>COMBUSTÍVEIS E LUBRIFICANTES</b>									
02010299	OUTROS									
020104	LIMPEZA E HIGIENE									
020107	VESTUÁRIO E ARTIGOS PESSOAIS	6.750,00	6.545,69		6.545,69	170,69	204,31	6.579,31	6.375,00	2,53
020108	MATERIAL DE ESCRITÓRIO	3.000,00	2.035,97		2.035,97	943,74	964,03	2.056,26	1.092,23	31,46
020115	PRÊMIOS, CONDECORAÇÕES E OFERTAS	45.500,00	45.053,97		45.053,97	25.898,66	446,03	19.601,34	19.155,31	56,92
020117	FERRAMENTAS E UTENSÍLIOS	13.840,00	12.764,10		12.764,10	7.767,43	1.075,90	6.072,57	4.996,67	56,12
020118	LIVROS E DOCUMENTAÇÃO TÉCNICA	1.100,00	205,00		205,00	205,00	895,00	895,00		18,64
020119	ARTIGOS HONORÍFICOS E DE DECORAÇÃO	5.000,00	2.620,41		2.620,41	336,06	2.379,59	4.663,94	2.284,35	6,72
020120	MATERIAL DE EDUCAÇÃO, CULTURA E RECREIO									
020121	OUTROS BENS	65.050,00	63.765,36		63.765,36	40.764,22	1.284,64	24.285,78	23.001,14	62,67
<b>0202</b>	<b>AQUISIÇÃO DE SERVIÇOS</b>	<b>1.266.270,75</b>	<b>1.208.770,47</b>		<b>1.208.770,47</b>	<b>715.859,71</b>	<b>57.500,28</b>	<b>550.411,04</b>	<b>492.910,76</b>	<b>56,53</b>
020202	LIMPEZA E HIGIENE	2.500,00	2.359,37		2.359,37	2.359,37	140,63	140,63		94,37
020203	CONSERVAÇÃO DE BENS	79.386,00	70.804,29		70.804,29	18.551,02	8.581,71	60.834,98	52.253,27	23,37
020205	LOCAÇÃO DE MATERIAL DE INFORMÁTICA	66.200,00	65.548,51		65.548,51	29.980,99	651,49	36.219,01	35.567,52	45,29
020208	LOCAÇÃO DE OUTROS BENS									
<b>020209</b>	<b>COMUNICAÇÕES</b>	<b>21.120,00</b>	<b>13.807,63</b>		<b>13.807,63</b>	<b>13.807,63</b>	<b>7.312,37</b>	<b>7.312,37</b>		<b>65,38</b>
02020901	TELEFONES	6.100,00	4.041,22		4.041,22	4.041,22	2.058,78	2.058,78		66,25
02020909	OUTROS	15.020,00	9.766,41		9.766,41	9.766,41	5.253,59	5.253,59		65,02
<b>020210</b>	<b>TRANSPORTES</b>									
02021009	OUTROS									
020211	REPRESENTAÇÃO DOS SERVIÇOS									
<b>020212</b>	<b>SEGUROS</b>	<b>41.060,00</b>	<b>37.464,27</b>		<b>37.464,27</b>	<b>37.464,27</b>	<b>3.595,73</b>	<b>3.595,73</b>		<b>91,24</b>
02021201	EDIFÍCIOS									
02021209	OUTROS	41.060,00	37.464,27		37.464,27	37.464,27	3.595,73	3.595,73		91,24
020213	DESLOCAÇÕES E ESTADAS	5.000,00	1.110,40		1.110,40	1.110,40	3.889,60	3.889,60		22,21
020214	ESTUDOS, PARCERES, PROJECTOS E CONSULTADORIA	42.000,00	42.000,00		42.000,00	12.600,00		29.400,00	29.400,00	30,00

MAPA DO CONTROLO ORÇAMENTAL DA DESPESA POR CLASSIFICAÇÃO ORÇÂNICA

ENTIDADE MVC - MUNICÍPIO DE VIANA DO CASTELO

ANO 2010  
PAG. 3

CLASSIFICAÇÃO		DOTAÇÕES CORRIGIDAS	COMPROMISSOS ASSUMIDOS			DESPESA PAGA	DIFERENÇAS			GRAU DE EXECUÇÃO ORÇAMENTAL DA DESPESA (11) a)
CÓDIGO (1)	DESCRIÇÃO (2)		EXERCÍCIO (4)	EXERCÍCIOS FUTUROS (5)	TOTAL (6)		DOTAÇÃO NÃO COMPROMETIDA ( 8 = 3 - 4 )	SALDO ( 9 = 3 - 7 )	COMPROMISSOS POR PAGAR ( 10 = 4 - 7 )	
020215	FORMAÇÃO									
020217	PUBLICIDADE	98.650,00	96.174,84		96.174,84	26.379,59	2.475,16	72.270,41	69.795,25	26.74
020218	VIGILÂNCIA E SEGURANÇA									
020219	ASSISTÊNCIA TÉCNICA	12.800,00	6.681,98		6.681,98	5.481,66	6.118,02	7.318,34	1.200,32	42.83
020220	OUTROS TRABALHOS ESPECIALIZADOS	50.104,75	48.237,11		48.237,11	31.258,55	1.867,64	18.846,20	16.978,56	62.39
020224	ENCARGOS DE COBRANÇA DE RECEITAS	371.200,00	352.716,66		352.716,66	352.716,66	18.483,34	18.483,34		95.02
020225	OUTROS SERVIÇOS	476.250,00	471.865,41		471.865,41	184.149,57	4.384,59	292.100,43	287.715,84	38.67
03	JUROS E OUTROS ENCARGOS	441.212,54	309.000,55		309.000,55	309.000,55	132.211,99	132.211,99		70.03
0301	JUROS DA DÍVIDA PÚBLICA	407.212,54	295.896,37		295.896,37	295.896,37	111.316,17	111.316,17		72.66
030103	SOCIEDADES FINANCEIRAS- BANCOS E OUTRAS INSTITUIÇÕES FINANCEIRAS	407.212,54	295.896,37		295.896,37	295.896,37	111.316,17	111.316,17		72.66
03010301	EMPRÉSTIMOS DE CURTO PRAZO	13.000,00	12.529,57		12.529,57	12.529,57	470,43	470,43		96.38
03010302	EMPRESTIMOS DE MÉDIO E LONGO PRAZO	394.212,54	283.366,80		283.366,80	283.366,80	110.845,74	110.845,74		71.88
0303	JUROS DE LOCAÇÃO FINANCEIRA									
030306	MATERIAL DE INFORMÁTICA									
0305	OUTROS JUROS	34.000,00	13.104,18		13.104,18	13.104,18	20.895,82	20.895,82		38.54
030502	OUTROS	34.000,00	13.104,18		13.104,18	13.104,18	20.895,82	20.895,82		38.54
0306	OUTROS ENCARGOS FINANCEIROS									
030601	OUTROS ENCARGOS FINANCEIROS									
04	TRANSFERÊNCIAS CORRENTES	1.371.586,47	1.225.471,80		1.225.471,80	1.225.471,80	146.114,67	146.114,67		89.35
0403	ADMINISTRAÇÃO CENTRAL									
040301	ESTADO									
040305	SERVIÇOS E FUNDOS AUTÓNOMOS									
0405	ADMINISTRAÇÃO LOCAL	1.300.586,47	1.172.056,97		1.172.056,97	1.172.056,97	128.529,50	128.529,50		90.12
040501	CONTINENTE	1.300.586,47	1.172.056,97		1.172.056,97	1.172.056,97	128.529,50	128.529,50		90.12
04050101	MUNICÍPIOS	1.000,00					1.000,00	1.000,00		
04050102	FREGUESIAS	963.836,47	868.945,69		868.945,69	868.945,69	94.890,78	94.890,78		90.15
0405010201	PROCESSO ELEITORAL	46.200,00	45.935,94		45.935,94	45.935,94	264,06	264,06		99.43
0405010208	OUTROS	917.636,47	823.009,75		823.009,75	823.009,75	94.626,72	94.626,72		89.69
04050104	ASSOCIAÇÕES DE MUNICÍPIOS	19.250,00					19.250,00	19.250,00		
04050108	OUTROS	316.500,00	303.111,28		303.111,28	303.111,28	13.388,72	13.388,72		95.77
0407	INSTITUIÇÕES SEM FINS LUCRATIVOS	71.000,00	53.414,83		53.414,83	53.414,83	17.585,17	17.585,17		75.23
040701	INSTITUIÇÕES SEM FINS LUCRATIVOS	71.000,00	53.414,83		53.414,83	53.414,83	17.585,17	17.585,17		75.23
04070108	OUTRAS TRANSFERENCIAS	71.000,00	53.414,83		53.414,83	53.414,83	17.585,17	17.585,17		75.23
05	SUBSÍDIOS									
0501	SOCIEDADES E QUASE-SOCIEDADES NÃO FINANCEIRAS									
050101	PÚBLICAS									
05010101	EMP. PÚB. MUNICIPAIS E INTERMUNICIPAIS									
05010102	OUTRAS									
050103	PRIVADAS									
0508	FAMILIAS									
050803	OUTRAS									
06	OUTRAS DESPESAS CORRENTES	229.000,00	219.318,04		219.318,04	219.318,04	9.681,96	9.681,96		95.77
0602	DIVERSAS	229.000,00	219.318,04		219.318,04	219.318,04	9.681,96	9.681,96		95.77
060203	OUTRAS	229.000,00	219.318,04		219.318,04	219.318,04	9.681,96	9.681,96		95.77
06020301	OUTRAS RESTITUIÇÕES									
06020302	IVA PAGO	212.000,00	203.795,79		203.795,79	203.795,79	8.204,21	8.204,21		96.13
06020304	SERVIÇOS BANCÁRIOS	12.000,00	11.751,05		11.751,05	11.751,05	248,95	248,95		97.93
06020305	OUTRAS	5.000,00	3.771,20		3.771,20	3.771,20	1.228,80	1.228,80		75.42
07	AQUISIÇÃO DE BENS DE CAPITAL	784.700,00	722.805,69		722.805,69	360.012,32	61.894,31	424.687,68	362.793,37	45.88
0701	INVESTIMENTOS	782.700,00	722.805,69		722.805,69	360.012,32	59.894,31	422.687,68	362.793,37	46.00
070103	EDIFÍCIOS	6.000,00					6.000,00	6.000,00		
07010301	INSTALAÇÕES DE SERVIÇOS	6.000,00					6.000,00	6.000,00		
0701030199	OUTROS	6.000,00					6.000,00	6.000,00		
070106	MATERIAL DE TRANSPORTE	10.000,00					10.000,00	10.000,00		
07010602	OUTRO	10.000,00					10.000,00	10.000,00		
070107	EQUIPAMENTO DE INFORMÁTICA	310.200,00	303.421,26		303.421,26	209.685,93	6.778,74	100.514,07	93.735,33	67.60
070108	SOFTWARE INFORMÁTICO	370.000,00	346.561,49		346.561,49	94.278,79	23.438,51	275.721,21	252.282,70	25.48
070109	EQUIPAMENTO ADMINISTRATIVO	4.000,00	658,80		658,80		3.341,20	4.000,00	658,80	
070110	EQUIPAMENTO BÁSICO	25.000,00	17.794,20		17.794,20	5.124,13	7.205,80	19.875,87	12.670,07	20.50
07011002	OUTRO	25.000,00	17.794,20		17.794,20	5.124,13	7.205,80	19.875,87	12.670,07	20.50



MAPA DO CONTROLO ORÇAMENTAL DA DESPESA POR CLASSIFICAÇÃO ORÇANICA

ENTIDADE MVC - MUNICIPIO DE VIANA DO CASTELO

ANO 2010  
PAG. 4

CLASSIFICAÇÃO		DOTAÇÕES CORRIGIDAS	COMPROMISSOS ASSUMIDOS			DESPESA PAGA	DIFERENÇAS			GRAU DE EXECUÇÃO ORÇAMENTAL DA DESPESA (11) a)
CÓDIGO (1)	DESCRIÇÃO (2)		EXERCÍCIO (4)	EXERCÍCIOS FUTUROS (5)	TOTAL (6)		DOTAÇÃO NÃO COMPROMETIDA ( 8 = 3 - 4 )	SALDO ( 9 = 3 - 7 )	COMPROMISSOS POR PAGAR ( 10 = 4 - 7 )	
070111	FERRAMENTAS E UTENSÍLIOS	8.000,00	7.369,94		7.369,94	5.923,47	630,06	2.076,53	1.446,47	74.04
070112	ARTIGOS E OBJECTOS DE VALOR	49.500,00	47.000,00		47.000,00	45.000,00	2.500,00	4.500,00	2.000,00	90.91
<b>0702</b>	<b>LOCAÇÃO FINANCEIRA</b>	<b>2.000,00</b>					<b>2.000,00</b>	<b>2.000,00</b>		
070206	MATERIAL DE INFORMÁTICA	2.000,00					2.000,00	2.000,00		
<b>08</b>	<b>TRANSFERÊNCIAS DE CAPITAL</b>	<b>5.137.299,99</b>	<b>4.142.882,54</b>		<b>4.142.882,54</b>	<b>4.142.882,54</b>	<b>994.417,45</b>	<b>994.417,45</b>		<b>80.64</b>
<b>0805</b>	<b>ADMINISTRAÇÃO LOCAL</b>	<b>5.057.299,99</b>	<b>4.093.406,51</b>		<b>4.093.406,51</b>	<b>4.093.406,51</b>	<b>963.893,48</b>	<b>963.893,48</b>		<b>80.94</b>
<b>080501</b>	<b>CONTINENTE</b>	<b>5.057.299,99</b>	<b>4.093.406,51</b>		<b>4.093.406,51</b>	<b>4.093.406,51</b>	<b>963.893,48</b>	<b>963.893,48</b>		<b>80.94</b>
<b>08050102</b>	<b>FREGUESIAS</b>	<b>4.764.299,99</b>	<b>3.953.406,51</b>		<b>3.953.406,51</b>	<b>3.953.406,51</b>	<b>810.893,48</b>	<b>810.893,48</b>		<b>82.98</b>
0805010201	MELHORAMENTOS	1.215.242,19	1.213.745,57		1.213.745,57	1.213.745,57	1.496,62	1.496,62		99.88
0805010202	SEDES DE JUNTAS E CENTROS CÍVICOS	375.000,00	283.220,00		283.220,00	283.220,00	91.780,00	91.780,00		75.53
0805010204	MAQUINARIA E EQUIPAMENTO DE TRANSPORTE	222.500,00	172.012,00		172.012,00	172.012,00	50.488,00	50.488,00		77.31
0805010206	VIÇÃO RURAL	1.612.357,80	1.298.577,78		1.298.577,78	1.298.577,78	313.780,02	313.780,02		80.54
0805010207	PAVILHÕES DESPORTIVOS	175.000,00	108.237,00		108.237,00	108.237,00	66.763,00	66.763,00		61.85
0805010208	OUTRAS TRANSFERENCIAS	1.164.200,00	877.614,16		877.614,16	877.614,16	286.585,84	286.585,84		75.38
08050104	ASSOCIAÇÕES DE MUNICIPIOS	1.000,00					1.000,00	1.000,00		
08050108	OUTROS	292.000,00	140.000,00		140.000,00	140.000,00	152.000,00	152.000,00		47.95
<b>0807</b>	<b>INSTITUIÇÕES SEM FINS LUCRATIVOS</b>	<b>75.000,00</b>	<b>49.476,03</b>		<b>49.476,03</b>	<b>49.476,03</b>	<b>25.523,97</b>	<b>25.523,97</b>		<b>65.97</b>
080701	INSTITUIÇÕES SEM FINS LUCRATIVOS	75.000,00	49.476,03		49.476,03	49.476,03	25.523,97	25.523,97		65.97
<b>0808</b>	<b>FAMÍLIAS</b>	<b>5.000,00</b>					<b>5.000,00</b>	<b>5.000,00</b>		
080802	OUTRAS	5.000,00					5.000,00	5.000,00		
<b>09</b>	<b>ACTIVOS FINANCEIROS</b>	<b>8.342.400,00</b>	<b>2.445.000,00</b>		<b>2.445.000,00</b>	<b>2.445.000,00</b>	<b>5.897.400,00</b>	<b>5.897.400,00</b>		<b>29.31</b>
<b>0908</b>	<b>UNIDADES DE PARTICIPAÇÃO</b>	<b>8.342.400,00</b>	<b>2.445.000,00</b>		<b>2.445.000,00</b>	<b>2.445.000,00</b>	<b>5.897.400,00</b>	<b>5.897.400,00</b>		<b>29.31</b>
090802	SOCIEDADES E QUASE-SOCIEDADES NÃO FINANCEIRAS-PÚBLICAS	8.342.400,00	2.445.000,00		2.445.000,00	2.445.000,00	5.897.400,00	5.897.400,00		29.31
<b>10</b>	<b>PASSIVOS FINANCEIROS</b>	<b>1.686.195,61</b>	<b>1.684.738,38</b>		<b>1.684.738,38</b>	<b>1.684.738,38</b>	<b>1.457,23</b>	<b>1.457,23</b>		<b>99.91</b>
<b>1006</b>	<b>EMPRESTIMOS A MÉDIO E LONGO PRAZOS</b>	<b>1.686.195,61</b>	<b>1.684.738,38</b>		<b>1.684.738,38</b>	<b>1.684.738,38</b>	<b>1.457,23</b>	<b>1.457,23</b>		<b>99.91</b>
100603	SOCIEDADES FINANCEIRAS- BANCOS E OUTRAS INSTITUIÇÕES FINANCEIRAS	1.686.195,61	1.684.738,38		1.684.738,38	1.684.738,38	1.457,23	1.457,23		99.91
<b>11</b>	<b>OUTRAS DESPESAS DE CAPITAL</b>									
<b>1102</b>	<b>DIVERSAS</b>									
110201	RESTITUIÇÕES									
110299	OUTRAS									
<b>0202</b>	<b>DEPARTAMENTO DE ADMINISTRAÇÃO GERAL</b>	<b>2.901.672,78</b>	<b>2.832.403,00</b>		<b>2.832.403,00</b>	<b>2.399.529,81</b>	<b>69.269,78</b>	<b>502.142,97</b>	<b>432.873,19</b>	<b>82.69</b>
<b>01</b>	<b>DESPESAS COM O PESSOAL</b>	<b>1.808.172,78</b>	<b>1.808.172,78</b>		<b>1.808.172,78</b>	<b>1.795.693,15</b>		<b>12.479,63</b>	<b>12.479,63</b>	<b>99.31</b>
<b>0101</b>	<b>REMUNERAÇÕES CERTAS E PERMANENTES</b>	<b>1.675.731,50</b>	<b>1.675.731,50</b>		<b>1.675.731,50</b>	<b>1.675.731,50</b>				<b>100.00</b>
<b>010104</b>	<b>PESSOAL DOS QUADROS - REGIME DE CONTRATO INDIVIDUAL DO TRABALHO</b>	<b>1.208.997,71</b>	<b>1.208.997,71</b>		<b>1.208.997,71</b>	<b>1.208.997,71</b>				<b>100.00</b>
01010401	PESSOAL EM FUNÇÕES	1.207.827,31	1.207.827,31		1.207.827,31	1.207.827,31				100.00
01010402	ALTERAÇÕES OBRIGATÓRIAS DE POSICIONAMENTO REMUNERATORIO									
01010403	ALTERAÇÕES FACULTATIVAS DE POSICIONAMENTO REMUNERATORIO	1.170,40	1.170,40		1.170,40	1.170,40				100.00
01010404	RECRUTAMENTO DE PESSOAL PARA NOVOS POSTOS DE TRABALHO									
<b>010106</b>	<b>PESSOAL CONTRATADO A TERMO</b>	<b>50.497,19</b>	<b>50.497,19</b>		<b>50.497,19</b>	<b>50.497,19</b>				<b>100.00</b>
01010600	PESSOAL CONTRATADO A TERMO									
01010601	PESSOAL EM FUNÇÕES	50.497,19	50.497,19		50.497,19	50.497,19				100.00
01010602	ALTERAÇÕES OBRIGATÓRIAS DE POSICIONAMENTO REMUNERATORIO									
01010603	ALTERAÇÕES FACULTATIVAS DE POSICIONAMENTO REMUNERATORIO									
01010604	RECRUTAMENTO DE PESSOAL PARA NOVOS POSTOS DE TRABALHO									
010107	PESSOAL EM REGIME DE TAREFA OU AVENÇA									
010108	PESSOAL AGUARDANDO APOSENTAÇÃO									
010109	PESSOAL EM QUALQUER OUTRA SITUAÇÃO	33.695,16	33.695,16		33.695,16	33.695,16				100.00
<b>010111</b>	<b>REPRESENTAÇÃO</b>	<b>11.851,18</b>	<b>11.851,18</b>		<b>11.851,18</b>	<b>11.851,18</b>				<b>100.00</b>
01011100	REPRESENTAÇÃO	11.851,18	11.851,18		11.851,18	11.851,18				100.00
01011102	PESSOAL DOS QUADROS									
01011199	OUTROS									
010112	SUPLEMENTOS E PRÉMIOS	26.607,00	26.607,00		26.607,00	26.607,00				100.00

a) (11 = 7 / 3 \* 100)

MAPA DO CONTROLO ORÇAMENTAL DA DESPESA POR CLASSIFICAÇÃO ORÇANICA

ENTIDADE MVC - MUNICIPIO DE VIANA DO CASTELO

ANO 2010  
PAG. 5

CLASSIFICAÇÃO		DOTAÇÕES CORRIGIDAS	COMPROMISSOS ASSUMIDOS			DESPESA PAGA	DIFERENÇAS			GRAU DE EXECUÇÃO ORÇAMENTAL DA DESPESA (11) a)
CÓDIGO (1)	DESCRIÇÃO (2)		EXERCÍCIO (4)	EXERCÍCIOS FUTUROS (5)	TOTAL (6)		DOTAÇÃO NÃO COMPROMETIDA ( 8 = 3 - 4 )	SALDO ( 9 = 3 - 7 )	COMPROMISSOS POR PAGAR ( 10 = 4 - 7 )	
010113	SUBSÍDIO DE REFEIÇÃO	96.625,83	96.625,83		96.625,83	96.625,83			100.00	
01011300	SUBSÍDIO DE REFEIÇÃO	96.625,83	96.625,83		96.625,83	96.625,83			100.00	
0101130000	SUBSÍDIO DE REFEIÇÃO	96.625,83	96.625,83		96.625,83	96.625,83			100.00	
01011301	PESSOAL DOS QUADROS									
0101130101	TRANSITADO DE ANTERIOR NOMEAÇÃO DEFINITIVA									
0101130102	CONTRATO POR TEMPO INDETERMINADO									
01011302	PESSOAL EM QUALQUER OUTRA SITUAÇÃO									
010114	SUBSÍDIO DE FÉRIAS E DE NATAL	215.767,94	215.767,94		215.767,94	215.767,94			100.00	
01011400	SUBSÍDIO DE FÉRIAS E DE NATAL	215.767,94	215.767,94		215.767,94	215.767,94			100.00	
0101140000	SUBSÍDIO DE FÉRIAS E DE NATAL	215.767,94	215.767,94		215.767,94	215.767,94			100.00	
01011401	PESSOAL DOS QUADROS									
0101140101	TRANSITADO DE ANTERIOR NOMEAÇÃO DEFINITIVA									
0101140102	CONTRATO POR TEMPO INDETERMINADO									
01011402	PESSOAL EM QUALQUER OUTRA SITUAÇÃO									
010115	REMUNERAÇÕES POR DOENÇA E MATERNIDADE / PATERNIDADE	31.689,49	31.689,49		31.689,49	31.689,49			100.00	
0102	ABONOS VARIÁVEIS OU EVENTUAIS	34.352,12	34.352,12		34.352,12	34.352,12			100.00	
010201	GRATIFICAÇÕES VARIÁVEIS OU EVENTUAIS									
010202	HORAS EXTRA-ORDINÁRIAS	14.265,01	14.265,01		14.265,01	14.265,01			100.00	
010203	ALIMENTAÇÃO E ALOJAMENTO									
010204	AJUDAS DE CUSTO	5.710,90	5.710,90		5.710,90	5.710,90			100.00	
010205	ABONO PARA FALHAS	8.822,00	8.822,00		8.822,00	8.822,00			100.00	
010206	FORMAÇÃO	503,04	503,04		503,04	503,04			100.00	
010207	COLABORAÇÃO TÉCNICA E ESPECIALIZADA									
010210	SUBSÍDIO DE TRABALHO NOCTURNO									
010211	SUBSÍDIO DE TURNO	5.051,17	5.051,17		5.051,17	5.051,17			100.00	
010212	INDEMNIZAÇÕES POR CESSAÇÃO DE FUNÇÕES									
0103	SEGURANÇA SOCIAL	98.089,16	98.089,16		98.089,16	85.609,53	12.479,63	12.479,63	87.28	
010301	ENCARGOS COM A SAÚDE	43.217,45	43.217,45		43.217,45	30.737,82	12.479,63	12.479,63	71.12	
010302	OUTROS ENCARGOS COM A SAÚDE	587,77	587,77		587,77	587,77			100.00	
01030201	DESPESAS DE SAUDE	587,77	587,77		587,77	587,77			100.00	
010303	SUBSÍDIO FAMILIAR A CRIANÇAS E JOVENS	20.406,60	20.406,60		20.406,60	20.406,60			100.00	
010304	OUTRAS PRESTAÇÕES FAMILIARES	20.701,74	20.701,74		20.701,74	20.701,74			100.00	
010305	CONTRIBUIÇÕES PARA A SEGURANÇA SOCIAL									
01030501	ASSIST. DOENÇA FUNCIONÁRIOS PÚBLICOS (ADSE)									
010306	ACIDENTES EM SERVIÇOS E DOENÇAS PROFISSIONAIS									
010308	OUTRAS PENSÕES									
010309	SEGUROS	13.175,60	13.175,60		13.175,60	13.175,60			100.00	
01030901	SEGUROS DE ACIDENTES DE TRABALHO E DOENÇAS PROF.	13.175,60	13.175,60		13.175,60	13.175,60			100.00	
01030902	SEGUROS DE SAUDE									
02	AQUISIÇÃO DE BENS E SERVIÇOS	918.000,00	851.999,89		851.999,89	520.497,83	66.000,11	397.502,17	331.502,06	56.70
0201	AQUISIÇÃO DE BENS	192.800,00	169.717,45		169.717,45	77.672,98	23.082,55	115.127,02	92.044,47	40.29
020101	MATERIAS-PRIMAS E SUBSIDIÁRIAS	2.000,00	276,25		276,25	20,27	1.723,75	1.979,73	255,98	1.01
020102	COMBUSTÍVEIS E LUBRIFICANTES									
02010299	OUTROS									
020104	LIMPEZA E HIGIENE	37.000,00	34.948,01		34.948,01	10.924,08	2.051,99	26.075,92	24.023,93	29.52
020107	VESTUÁRIO E ARTIGOS PESSOAIS	2.100,00	1.741,13		1.741,13	108,00	358,87	1.992,00	1.633,13	5.14
020108	MATERIAL DE ESCRITÓRIO	109.700,00	101.402,03		101.402,03	50.385,94	8.297,97	59.314,06	51.016,09	45.93
020111	MATERIAL DE CONSUMO CLÍNICO									
020115	PRÉMIOS, CONDECORAÇÕES E OPERTAS	6.500,00	5.653,78		5.653,78	4.346,78	846,22	2.153,22	1.307,00	66.87
020117	FERRAMENTAS E UTENSÍLIOS	2.200,00	826,09		826,09	165,22	1.373,91	2.034,78	660,87	7.51
020118	LIVROS E DOCUMENTAÇÃO TÉCNICA	1.700,00	968,32		968,32	378,01	731,68	1.321,99	590,31	22.24
020119	ARTIGOS HONORÁFICOS E DE DECORAÇÃO	4.000,00	2.340,40		2.340,40	1.072,80	1.659,60	2.927,20	1.267,60	26.82
020120	MATERIAL DE EDUCAÇÃO, CULTURA E RECREIO	2.600,00	2.515,50		2.515,50	220,50	84,50	2.379,50	2.295,00	8.48
020121	OUTROS BENS	25.000,00	19.045,94		19.045,94	10.051,38	5.954,06	14.948,62	8.994,56	40.21
0202	AQUISIÇÃO DE SERVIÇOS	725.200,00	682.282,44		682.282,44	442.824,85	42.917,56	282.375,15	239.457,59	61.06
020202	LIMPEZA E HIGIENE	148.500,00	146.723,94		146.723,94	90.522,42	1.776,06	57.977,58	56.201,52	60.96
020203	CONSERVAÇÃO DE BENS	5.000,00	3.428,12		3.428,12	517,70	1.571,88	4.482,30	2.910,42	10.35
020206	LOCAÇÃO DE MATERIAL DE TRANSPORTE									
020208	LOCAÇÃO DE OUTROS BENS	1.100,00	922,26		922,26	922,26	177,74	177,74		83.84
020209	COMUNICAÇÕES	112.500,00	97.391,35		97.391,35	97.391,35	15.108,65	15.108,65		86.57

MAPA DO CONTROLO ORÇAMENTAL DA DESPESA POR CLASSIFICAÇÃO ORÇAMENTAL

ENTIDADE MVC - MUNICÍPIO DE VIANA DO CASTELO

ANO 2010  
PAG. 6

CLASSIFICAÇÃO		DOTAÇÕES CORRIGIDAS	COMPROMISSOS ASSUMIDOS			DESPESA PAGA	DIFERENÇAS			GRAU DE EXECUÇÃO ORÇAMENTAL DA DESPESA (11) a)
CÓDIGO (1)	DESCRIÇÃO (2)		EXERCÍCIO (4)	EXERCÍCIOS FUTUROS (5)	TOTAL (6)		DOTAÇÃO NÃO COMPROMETIDA ( 8 = 3 - 4 )	SALDO ( 9 = 3 - 7 )	COMPROMISSOS POR PAGAR ( 10 = 4 - 7 )	
02020901	TELEFONES	35.000,00	24.838,07		24.838,07	24.838,07	10.161,93	10.161,93		70.97
02020902	CORREIOS	77.500,00	72.553,28		72.553,28	72.553,28	4.946,72	4.946,72		93.62
02020909	OUTROS									
<b>020210</b>	<b>TRANSPORTES</b>									
02021009	OUTROS									
020211	REPRESENTAÇÃO DOS SERVIÇOS									
<b>020212</b>	<b>SEGUROS</b>	<b>3.500,00</b>	<b>2.826,84</b>		<b>2.826,84</b>	<b>2.826,84</b>	<b>673,16</b>	<b>673,16</b>		<b>80.77</b>
02021209	OUTROS	3.500,00	2.826,84		2.826,84	2.826,84	673,16	673,16		80.77
020213	DESLOCAÇÕES E ESTADAS	1.000,00	160,00		160,00	160,00	840,00	840,00		16.00
020214	ESTUDOS, PARCERES, PROJECTOS E CONSULTADORIA	83.800,00	82.028,49		82.028,49	17.196,00	1.771,51	66.604,00	64.832,49	20.52
020215	FORMAÇÃO	10.100,00	5.997,00		5.997,00	5.997,00	4.103,00	4.103,00		59.38
020217	PUBLICIDADE	16.500,00	15.959,79		15.959,79	14.477,22	540,21	2.022,78	1.482,57	87.74
020218	VIGILÂNCIA E SEGURANÇA									
020219	ASSISTÊNCIA TÉCNICA	74.000,00	72.552,90		72.552,90	47.723,63	1.447,10	26.276,37	24.829,27	64.49
020220	OUTROS TRABALHOS ESPECIALIZADOS	69.000,00	68.344,81		68.344,81	49.622,25	655,19	19.377,75	18.722,56	71.92
020222	SERVIÇOS DE SAÚDE									
020225	OUTROS SERVIÇOS	200.200,00	185.946,94		185.946,94	115.468,18	14.253,06	84.731,82	70.478,76	57.68
<b>06</b>	<b>OUTRAS DESPESAS CORRENTES</b>	<b>42.000,00</b>	<b>40.699,30</b>		<b>40.699,30</b>	<b>40.699,30</b>	<b>1.300,70</b>	<b>1.300,70</b>		<b>96.90</b>
<b>0602</b>	<b>DIVERSAS</b>	<b>42.000,00</b>	<b>40.699,30</b>		<b>40.699,30</b>	<b>40.699,30</b>	<b>1.300,70</b>	<b>1.300,70</b>		<b>96.90</b>
<b>060203</b>	<b>OUTRAS</b>	<b>42.000,00</b>	<b>40.699,30</b>		<b>40.699,30</b>	<b>40.699,30</b>	<b>1.300,70</b>	<b>1.300,70</b>		<b>96.90</b>
06020301	OUTRAS RESTITUIÇÕES	2.000,00	965,88		965,88	965,88	1.034,12	1.034,12		48.29
06020305	OUTRAS	40.000,00	39.733,42		39.733,42	39.733,42	266,58	266,58		99.33
<b>07</b>	<b>AQUISIÇÃO DE BENS DE CAPITAL</b>	<b>133.500,00</b>	<b>131.531,03</b>		<b>131.531,03</b>	<b>42.639,53</b>	<b>1.968,97</b>	<b>90.860,47</b>	<b>88.891,50</b>	<b>31.94</b>
<b>0701</b>	<b>INVESTIMENTOS</b>	<b>133.500,00</b>	<b>131.531,03</b>		<b>131.531,03</b>	<b>42.639,53</b>	<b>1.968,97</b>	<b>90.860,47</b>	<b>88.891,50</b>	<b>31.94</b>
070109	EQUIPAMENTO ADMINISTRATIVO	15.000,00	14.395,21		14.395,21	10.060,01	604,79	4.939,99	4.335,20	67.07
<b>070110</b>	<b>EQUIPAMENTO BÁSICO</b>	<b>116.500,00</b>	<b>116.019,04</b>		<b>116.019,04</b>	<b>31.462,74</b>	<b>480,96</b>	<b>85.037,26</b>	<b>84.556,30</b>	<b>27.01</b>
07011002	OUTRO	116.500,00	116.019,04		116.019,04	31.462,74	480,96	85.037,26	84.556,30	27.01
070111	FERRAMENTAS E UTENSÍLIOS	2.000,00	1.116,78		1.116,78	1.116,78	883,22	883,22		55.84
<b>11</b>	<b>OUTRAS DESPESAS DE CAPITAL</b>									
<b>1102</b>	<b>DIVERSAS</b>									
110201	RESTITUIÇÕES									
110299	OUTRAS									
<b>0203</b>	<b>DEPART. DE CONSERVAÇÃO E VALORIZAÇÃO DO PATRIMONIO</b>	<b>14.691.555,61</b>	<b>12.517.655,77</b>		<b>12.517.655,77</b>	<b>8.093.303,04</b>	<b>2.173.899,84</b>	<b>6.598.252,57</b>	<b>4.424.352,73</b>	<b>55.09</b>
<b>01</b>	<b>DESPESAS COM O PESSOAL</b>	<b>2.270.484,06</b>	<b>2.270.484,06</b>		<b>2.270.484,06</b>	<b>2.270.484,06</b>				<b>100.00</b>
<b>0101</b>	<b>REMUNERAÇÕES CERTAS E PERMANENTES</b>	<b>2.084.186,29</b>	<b>2.084.186,29</b>		<b>2.084.186,29</b>	<b>2.084.186,29</b>				<b>100.00</b>
<b>010104</b>	<b>PESSOAL DOS QUADROS - REGIME DE CONTRATO INDIVIDUAL DO TRABALHO</b>	<b>1.504.295,64</b>	<b>1.504.295,64</b>		<b>1.504.295,64</b>	<b>1.504.295,64</b>				<b>100.00</b>
01010401	PESSOAL EM FUNÇÕES	1.490.364,34	1.490.364,34		1.490.364,34	1.490.364,34				100.00
01010402	ALTERAÇÕES OBRIGATÓRIAS DE POSICIONAMENTO REMUNERATORIO									
01010403	ALTERAÇÕES FACULTATIVAS DE POSICIONAMENTO REMUNERATORIO	13.931,30	13.931,30		13.931,30	13.931,30				100.00
01010404	RECRUTAMENTO DE PESSOAL PARA NOVOS POSTOS DE TRABALHO									
<b>010106</b>	<b>PESSOAL CONTRATADO A TERMO</b>	<b>73.094,54</b>	<b>73.094,54</b>		<b>73.094,54</b>	<b>73.094,54</b>				<b>100.00</b>
01010600	PESSOAL CONTRATADO A TERMO									
01010601	PESSOAL EM FUNÇÕES	73.094,54	73.094,54		73.094,54	73.094,54				100.00
01010602	ALTERAÇÕES OBRIGATÓRIAS DE POSICIONAMENTO REMUNERATORIO									
01010603	ALTERAÇÕES FACULTATIVAS DE POSICIONAMENTO REMUNERATORIO									
01010604	RECRUTAMENTO DE PESSOAL PARA NOVOS POSTOS DE TRABALHO									
010107	PESSOAL EM REGIME DE TAREFA OU AVENÇA									
010108	PESSOAL AGUARDANDO APOSENTAÇÃO									
010109	PESSOAL EM QUALQUER OUTRA SITUAÇÃO	9.536,99	9.536,99		9.536,99	9.536,99				100.00
<b>010111</b>	<b>REPRESENTAÇÃO</b>	<b>15.422,52</b>	<b>15.422,52</b>		<b>15.422,52</b>	<b>15.422,52</b>				<b>100.00</b>
01011100	REPRESENTAÇÃO	15.422,52	15.422,52		15.422,52	15.422,52				100.00
01011102	PESSOAL DOS QUADROS									
01011199	OUTROS									
010112	SUPLEMENTOS E PRÉMIOS	2.074,08	2.074,08		2.074,08	2.074,08				100.00

a) (11 = 7 / 3 \* 100)

MAPA DO CONTROLO ORÇAMENTAL DA DESPESA POR CLASSIFICAÇÃO ORÇÂNICA

ENTIDADE MVC - MUNICÍPIO DE VIANA DO CASTELO

ANO 2010  
PAG. 7

CLASSIFICAÇÃO		DOTAÇÕES CORRIGIDAS	COMPROMISSOS ASSUMIDOS			DESPESA PAGA	DIFERENÇAS			GRAU DE EXECUÇÃO ORÇAMENTAL DA DESPESA (11) a)
CÓDIGO (1)	DESCRIÇÃO (2)		EXERCÍCIO (4)	EXERCÍCIOS FUTUROS (5)	TOTAL (6)		DOTAÇÃO NÃO COMPROMETIDA ( 8 = 3 - 4 )	SALDO ( 9 = 3 - 7 )	COMPROMISSOS POR PAGAR ( 10 = 4 - 7 )	
010113	SUBSÍDIO DE REFEIÇÃO	149.047,35	149.047,35		149.047,35	149.047,35			100.00	
01011300	SUBSÍDIO DE REFEIÇÃO	149.047,35	149.047,35		149.047,35	149.047,35			100.00	
0101130000	SUBSÍDIO DE REFEIÇÃO	149.047,35	149.047,35		149.047,35	149.047,35			100.00	
01011301	PESSOAL DOS QUADROS									
0101130101	TRANSITADO DE ANTERIOR NOMEAÇÃO DEFINITIVA									
0101130102	CONTRATO POR TEMPO INDETERMINADO									
01011302	PESSOAL EM QUALQUER OUTRA SITUAÇÃO									
010114	SUBSÍDIO DE FÉRIAS E DE NATAL	274.065,61	274.065,61		274.065,61	274.065,61			100.00	
01011400	SUBSÍDIO DE FÉRIAS E DE NATAL	274.065,61	274.065,61		274.065,61	274.065,61			100.00	
0101140000	SUBSÍDIO DE FÉRIAS E DE NATAL	274.065,61	274.065,61		274.065,61	274.065,61			100.00	
01011401	PESSOAL DOS QUADROS									
0101140101	TRANSITADO DE ANTERIOR NOMEAÇÃO DEFINITIVA									
0101140102	CONTRATO POR TEMPO INDETERMINADO									
01011402	PESSOAL EM QUALQUER OUTRA SITUAÇÃO									
010115	REMUNERAÇÕES POR DOENÇA E MATERNIDADE / PATERNIDADE	56.649,56	56.649,56		56.649,56	56.649,56			100.00	
0102	ABONOS VARIÁVEIS OU EVENTUAIS	117.343,29	117.343,29		117.343,29	117.343,29			100.00	
010201	GRATIFICAÇÕES VARIÁVEIS OU EVENTUAIS									
010202	HORAS EXTRA-ORDINÁRIAS	47.372,10	47.372,10		47.372,10	47.372,10			100.00	
010203	ALIMENTAÇÃO E ALOJAMENTO									
010204	AJUDAS DE CUSTO	41.528,61	41.528,61		41.528,61	41.528,61			100.00	
010205	ABONO PARA FALHAS									
010206	FORMAÇÃO									
010207	COLABORAÇÃO TÉCNICA E ESPECIALIZADA									
010210	SUBSÍDIO DE TRABALHO NOCTURNO									
010211	SUBSÍDIO DE TURNO	25.163,70	25.163,70		25.163,70	25.163,70			100.00	
010212	INDEMNIZAÇÕES POR CESSAÇÃO DE FUNÇÕES	3.278,88	3.278,88		3.278,88	3.278,88			100.00	
0103	SEGURANÇA SOCIAL	68.954,48	68.954,48		68.954,48	68.954,48			100.00	
010301	ENCARGOS COM A SAÚDE	39.684,63	39.684,63		39.684,63	39.684,63			100.00	
010302	OUTROS ENCARGOS COM A SAÚDE	1.006,50	1.006,50		1.006,50	1.006,50			100.00	
01030201	DESPESAS DE SAUDE	1.006,50	1.006,50		1.006,50	1.006,50			100.00	
010303	SUBSÍDIO FAMILIAR A CRIANÇAS E JOVENS	16.218,25	16.218,25		16.218,25	16.218,25			100.00	
010304	OUTRAS PRESTAÇÕES FAMILIARES	10.085,92	10.085,92		10.085,92	10.085,92			100.00	
010306	ACIDENTES EM SERVIÇOS E DOENÇAS PROFISSIONAIS									
010308	OUTRAS PENSÕES									
010309	SEGUROS	1.959,18	1.959,18		1.959,18	1.959,18			100.00	
01030901	SEGUROS DE ACIDENTES DE TRABALHO E DOENÇAS PROF.	1.959,18	1.959,18		1.959,18	1.959,18			100.00	
01030902	SEGUROS DE SAUDE									
02	AQUISIÇÃO DE BENS E SERVIÇOS	5.357.800,00	4.942.439,89		4.942.439,89	3.910.651,36	415.360,11	1.447.148,64	1.031.788,53	72.99
0201	AQUISIÇÃO DE BENS	1.198.800,00	1.155.921,01		1.155.921,01	822.684,98	42.878,99	376.115,02	333.236,03	68.63
020101	MATÉRIAS-PRIMAS E SUBSIDIÁRIAS	105.000,00	98.330,60		98.330,60	32.262,00	6.669,40	72.738,00	66.068,60	30.73
020102	COMBUSTÍVEIS E LUBRIFICANTES	673.000,00	662.163,23		662.163,23	649.990,47	10.836,77	23.009,53	12.172,76	96.58
02010201	GASOLINA									
02010202	GASOLEO	635.000,00	627.989,12		627.989,12	627.989,12	7.010,88	7.010,88		98.90
02010299	OUTROS	38.000,00	34.174,11		34.174,11	22.001,35	3.825,89	15.998,65	12.172,76	57.90
020103	MUNIÇÕES, EXPLOSIVOS E ARTIFÍCIOS									
020104	LIMPEZA E HIGIENE	3.300,00	2.305,34		2.305,34	1.253,91	994,66	2.046,09	1.051,43	38.00
020107	VESTUÁRIO E ARTIGOS PESSOAIS	2.600,00	2.437,36		2.437,36	964,00	162,64	1.636,00	1.473,36	37.08
020108	MATERIAL DE ESCRITÓRIO	7.400,00	5.411,51		5.411,51	1.605,30	1.988,49	5.794,70	3.806,21	21.69
020112	MATERIAL DE TRANSPORTE- PEÇAS	75.000,00	58.759,11		58.759,11	34.109,29	16.240,89	40.890,71	24.649,82	45.48
020114	OUTRO MATERIAL - PEÇAS	23.000,00	21.331,34		21.331,34	10.559,69	1.668,66	12.440,31	10.771,65	45.91
020115	PRÊMIOS, CONDECORAÇÕES E OFERTAS									
020117	FERRAMENTAS E UTENSÍLIOS	10.900,00	10.722,04		10.722,04	3.413,51	177,96	7.486,49	7.308,53	31.32
020118	LIVROS E DOCUMENTAÇÃO TÉCNICA									
020119	ARTIGOS HONORÍFICOS E DE DECORAÇÃO									
020120	MATERIAL DE EDUCAÇÃO, CULTURA E RECREIO	5.600,00	2.065,31		2.065,31	736,62	3.534,69	4.863,38	1.328,69	13.15
020121	OUTROS BENS	293.000,00	292.395,17		292.395,17	87.790,19	604,83	205.209,81	204.604,98	29.96
0202	AQUISIÇÃO DE SERVIÇOS	4.159.000,00	3.786.518,88		3.786.518,88	3.087.966,38	372.481,12	1.071.033,62	698.552,50	74.25
020201	ENCARGOS DE INSTALAÇÕES	2.329.000,00	2.111.337,17		2.111.337,17	2.111.337,17	217.662,83	217.662,83		90.65
02020101	ELECTRICIDADE	2.329.000,00	2.111.337,17		2.111.337,17	2.111.337,17	217.662,83	217.662,83		90.65
02020109	OUTROS									

MAPA DO CONTROLO ORÇAMENTAL DA DESPESA POR CLASSIFICAÇÃO ORÇANICA

ENTIDADE MVC - MUNICIPIO DE VIANA DO CASTELO

ANO 2010

PAG. 8

CLASSIFICAÇÃO		DOTAÇÕES CORRIGIDAS	COMPROMISSOS ASSUMIDOS			DESPESA PAGA	DIFERENÇAS			GRAU DE EXECUÇÃO ORÇAMENTAL DA DESPESA (11) a)
CÓDIGO (1)	DESCRIÇÃO (2)		EXERCÍCIO (4)	EXERCÍCIOS FUTUROS (5)	TOTAL (6)		DOTAÇÃO NÃO COMPROMETIDA ( 8 = 3 - 4 )	SALDO ( 9 = 3 - 7 )	COMPROMISSOS POR PAGAR ( 10 = 4 - 7 )	
020202	LIMPEZA E HIGIENE	55.000,00	54.459,39		54.459,39	22.861,95	540,61	32.138,05	31.597,44	41.57
020203	CONSERVAÇÃO DE BENS	255.500,00	246.324,03		246.324,03	120.692,39	9.175,97	134.807,61	125.631,64	47.24
020204	LOCAÇÃO DE EDIFÍCIOS	85.500,00	83.882,36		83.882,36	83.882,36	1.617,64	1.617,64		98.11
020206	LOCAÇÃO DE MATERIAL DE TRANSPORTE									
020208	LOCAÇÃO DE OUTROS BENS	61.000,00	59.556,00		59.556,00	59.556,00	1.444,00	1.444,00		97.63
020209	<b>COMUNICAÇÕES</b>	<b>73.000,00</b>	<b>69.965,31</b>		<b>69.965,31</b>	<b>69.965,31</b>	<b>3.034,69</b>	<b>3.034,69</b>		<b>95.84</b>
02020901	TELEFONES	70.000,00	67.412,96		67.412,96	67.412,96	2.587,04	2.587,04		96.30
02020909	OUTROS	3.000,00	2.552,35		2.552,35	2.552,35	447,65	447,65		85.08
020210	<b>TRANSPORTES</b>									
02021009	OUTROS									
020211	REPRESENTAÇÃO DOS SERVIÇOS									
020212	<b>SEGUROS</b>	<b>132.500,00</b>	<b>93.475,90</b>		<b>93.475,90</b>	<b>93.475,90</b>	<b>39.024,10</b>	<b>39.024,10</b>		<b>70.55</b>
02021201	EDIFÍCIOS	21.000,00	20.455,83		20.455,83	20.455,83	544,17	544,17		97.41
02021202	VIATURAS	110.000,00	71.732,20		71.732,20	71.732,20	38.267,80	38.267,80		65.21
02021209	OUTROS	1.500,00	1.287,87		1.287,87	1.287,87	212,13	212,13		85.86
020213	DESLOCAÇÕES E ESTADAS									
020214	ESTUDOS, PARCERES, PROJECTOS E CONSULTADORIA	4.300,00	3.495,38		3.495,38	1.606,56	804,62	2.693,44	1.888,82	37.36
020215	FORMAÇÃO									
020217	PUBLICIDADE	3.500,00	2.943,60		2.943,60	390,00	556,40	3.110,00	2.553,60	11.14
020219	ASSISTÊNCIA TÉCNICA	20.000,00	11.741,55		11.741,55	8.317,94	8.258,45	11.682,06	3.423,61	41.59
020220	OUTROS TRABALHOS ESPECIALIZADOS	129.400,00	124.155,94		124.155,94	95.973,37	5.244,06	33.426,63	28.182,57	74.17
020225	OUTROS SERVIÇOS	1.010.300,00	925.182,25		925.182,25	419.907,43	85.117,75	590.392,57	505.274,82	41.56
03	<b>JUROS E OUTROS ENCARGOS</b>	<b>16.830,78</b>	<b>10.846,15</b>		<b>10.846,15</b>	<b>10.846,15</b>	<b>5.984,63</b>	<b>5.984,63</b>		<b>64.44</b>
0303	<b>JUROS DE LOCAÇÃO FINANCEIRA</b>	<b>16.830,78</b>	<b>10.846,15</b>		<b>10.846,15</b>	<b>10.846,15</b>	<b>5.984,63</b>	<b>5.984,63</b>		<b>64.44</b>
030303	EDIFÍCIOS	500,00					500,00	500,00		
030305	MATERIAL DE TRANSPORTE	16.330,78	10.846,15		10.846,15	10.846,15	5.484,63	5.484,63		66.42
030307	MAQUINARIA E EQUIPAMENTO									
04	<b>TRANSFERÊNCIAS CORRENTES</b>	<b>130.000,00</b>	<b>128.461,97</b>		<b>128.461,97</b>	<b>128.461,97</b>	<b>1.538,03</b>	<b>1.538,03</b>		<b>98.82</b>
0405	<b>ADMINISTRAÇÃO LOCAL</b>	<b>130.000,00</b>	<b>128.461,97</b>		<b>128.461,97</b>	<b>128.461,97</b>	<b>1.538,03</b>	<b>1.538,03</b>		<b>98.82</b>
040501	<b>CONTINENTE</b>	<b>130.000,00</b>	<b>128.461,97</b>		<b>128.461,97</b>	<b>128.461,97</b>	<b>1.538,03</b>	<b>1.538,03</b>		<b>98.82</b>
04050108	OUTROS	130.000,00	128.461,97		128.461,97	128.461,97	1.538,03	1.538,03		98.82
06	<b>OUTRAS DESPESAS CORRENTES</b>	<b>2.000,00</b>	<b>294,42</b>		<b>294,42</b>	<b>294,42</b>	<b>1.705,58</b>	<b>1.705,58</b>		<b>14.72</b>
0602	<b>DIVERSAS</b>	<b>2.000,00</b>	<b>294,42</b>		<b>294,42</b>	<b>294,42</b>	<b>1.705,58</b>	<b>1.705,58</b>		<b>14.72</b>
060203	<b>OUTRAS</b>	<b>2.000,00</b>	<b>294,42</b>		<b>294,42</b>	<b>294,42</b>	<b>1.705,58</b>	<b>1.705,58</b>		<b>14.72</b>
06020301	OUTRAS RESTITUIÇÕES									
06020305	OUTRAS	2.000,00	294,42		294,42	294,42	1.705,58	1.705,58		14.72
07	<b>AQUISIÇÃO DE BENS DE CAPITAL</b>	<b>6.914.440,77</b>	<b>5.165.129,28</b>		<b>5.165.129,28</b>	<b>1.772.565,08</b>	<b>1.749.311,49</b>	<b>5.141.875,69</b>	<b>3.392.564,20</b>	<b>25.64</b>
0701	<b>INVESTIMENTOS</b>	<b>2.173.000,00</b>	<b>1.064.664,29</b>		<b>1.064.664,29</b>	<b>373.193,80</b>	<b>1.108.335,71</b>	<b>1.799.806,20</b>	<b>691.470,49</b>	<b>17.17</b>
070101	TERRENOS	40.000,00	39.007,50		39.007,50	39.007,50	992,50	992,50		97.52
070103	EDIFÍCIOS	1.539.500,00	512.103,23		512.103,23	145.272,59	1.027.396,77	1.394.227,41	366.830,64	9.44
07010301	INSTALAÇÕES DE SERVIÇOS	1.531.500,00	505.472,43		505.472,43	145.272,59	1.026.027,57	1.386.227,41	360.199,84	9.49
0701030101	PAÇOS DO CONCELHO	100.000,00	85.966,40		85.966,40	66.550,54	14.033,60	33.449,46	19.415,86	66.55
0701030102	ARQUIVO MUNICIPAL	942.000,00	51.222,65		51.222,65		890.777,35	942.000,00	51.222,65	
0701030199	OUTROS	489.500,00	368.283,38		368.283,38	78.722,05	121.216,62	410.777,95	289.561,33	16.08
07010303	MERCADOS E INSTALAÇÕES DE FISCALIZAÇÃO SANITÁRIA	8.000,00	6.630,80		6.630,80		1.369,20	8.000,00	6.630,80	
070104	<b>CONSTRUÇÕES DIVERSAS</b>	<b>242.000,00</b>	<b>182.090,68</b>		<b>182.090,68</b>	<b>48.255,96</b>	<b>59.909,32</b>	<b>193.744,04</b>	<b>133.834,72</b>	<b>19.94</b>
07010404	ILUMINAÇÃO PÚBLICA	34.000,00	33.658,95		33.658,95	15.876,85	341,05	18.123,15	17.782,10	46.70
07010409	SINALIZAÇÃO E TRANSITO	177.000,00	135.300,73		135.300,73	32.379,11	41.699,27	144.620,89	102.921,62	18.29
07010412	CEMITÉRIOS	20.000,00	13.131,00		13.131,00		6.869,00	20.000,00	13.131,00	
07010413	OUTROS	11.000,00					11.000,00	11.000,00		
070106	<b>MATERIAL DE TRANSPORTE</b>	<b>60.500,00</b>	<b>60.480,85</b>		<b>60.480,85</b>	<b>21.900,00</b>	<b>19,15</b>	<b>38.600,00</b>	<b>38.580,85</b>	<b>36.20</b>
07010602	OUTRO	60.500,00	60.480,85		60.480,85	21.900,00	19,15	38.600,00	38.580,85	36.20
070109	EQUIPAMENTO ADMINISTRATIVO	74.300,00	74.214,31		74.214,31	17.403,15	85,69	56.896,85	56.811,16	23.42
070110	<b>EQUIPAMENTO BÁSICO</b>	<b>171.600,00</b>	<b>157.930,92</b>		<b>157.930,92</b>	<b>84.130,12</b>	<b>13.669,08</b>	<b>87.469,88</b>	<b>73.800,80</b>	<b>49.03</b>
07011002	OUTRO	171.600,00	157.930,92		157.930,92	84.130,12	13.669,08	87.469,88	73.800,80	49.03
070111	FERRAMENTAS E UTENSÍLIOS	27.100,00	27.049,40		27.049,40	8.522,08	50,60	18.577,92	18.527,32	31.45
070112	ARTIGOS E OBJECTOS DE VALOR	1.000,00					1.000,00	1.000,00		
070115	<b>OUTROS INVESTIMENTOS</b>	<b>17.000,00</b>	<b>11.787,40</b>		<b>11.787,40</b>	<b>8.702,40</b>	<b>5.212,60</b>	<b>8.297,60</b>	<b>3.085,00</b>	<b>51.19</b>
07011501	ESTUDOS E PROJECTOS	5.000,00					5.000,00	5.000,00		
07011509	OUTROS INVESTIMENTOS	12.000,00	11.787,40		11.787,40	8.702,40	212,60	3.297,60	3.085,00	72.52
0702	<b>LOCAÇÃO FINANCEIRA</b>	<b>235.000,00</b>	<b>228.531,27</b>		<b>228.531,27</b>	<b>228.531,27</b>	<b>6.468,73</b>	<b>6.468,73</b>		<b>97.25</b>

a) (11 = 7 / 3 \* 100)

MAPA DO CONTROLO ORÇAMENTAL DA DESPESA POR CLASSIFICAÇÃO ORÇANICA

ENTIDADE MVC - MUNICIPIO DE VIANA DO CASTELO

ANO 2010  
PAG. 9

CLASSIFICAÇÃO		DOTAÇÕES	COMPROMISSOS ASSUMIDOS			DESPESA PAGA	DIFERENÇAS			GRAU DE EXECUÇÃO ORÇAMENTAL DA DESPESA (11) a)
			CORRIGIDAS	EXERCÍCIO	EXERCÍCIOS FUTUROS		TOTAL	DOTAÇÃO NÃO COMPROMETIDA ( 8 = 3 - 4 )	SALDO ( 9 = 3 - 7 )	
CÓDIGO (1)	DESCRIÇÃO (2)	(3)	(4)	(5)	(6)	(7)	( 8 = 3 - 4 )	( 9 = 3 - 7 )	( 10 = 4 - 7 )	(11) a)
070205	MATERIAL DE TRANSPORTE	235.000,00	228.531,27		228.531,27	228.531,27	6.468,73	6.468,73		97.25
<b>0703</b>	<b>BENS DE DOMÍNIO PÚBLICO</b>	<b>4.506.440,77</b>	<b>3.871.933,72</b>		<b>3.871.933,72</b>	<b>1.170.840,01</b>	<b>634.507,05</b>	<b>3.335.600,76</b>	<b>2.701.093,71</b>	<b>25.98</b>
<b>070303</b>	<b>OUTRAS CONSTRUÇÕES E INFRA-ESTRUTURAS</b>	<b>4.506.440,77</b>	<b>3.871.933,72</b>		<b>3.871.933,72</b>	<b>1.170.840,01</b>	<b>634.507,05</b>	<b>3.335.600,76</b>	<b>2.701.093,71</b>	<b>25.98</b>
07030301	VIADUTOS, ARRUMAMENTOS E OBRAS COMPLEMENTARES	2.470.240,77	1.977.402,08		1.977.402,08	211.044,24	492.838,69	2.259.196,53	1.766.357,84	8.54
<b>07030308</b>	<b>VIAÇÃO RURAL</b>	<b>1.858.400,00</b>	<b>1.803.562,53</b>		<b>1.803.562,53</b>	<b>923.576,73</b>	<b>54.837,47</b>	<b>934.823,27</b>	<b>879.985,80</b>	<b>49.70</b>
0703030801	REDE VIÁRIA MUNICIPAL - CONSERVAÇÃO	416.000,00	408.386,97		408.386,97	64.733,52	7.613,03	351.266,48	343.653,45	15.56
0703030802	REDE VIÁRIA MUNICIPAL - OBRAS	1.442.400,00	1.395.175,56		1.395.175,56	858.843,21	47.224,44	583.556,79	536.332,35	59.54
07030313	OUTROS	177.800,00	90.969,11		90.969,11	36.219,04	86.830,89	141.580,96	54.750,07	20.37
<b>11</b>	<b>OUTRAS DESPESAS DE CAPITAL</b>									
<b>1102</b>	<b>DIVERSAS</b>									
110201	RESTITUIÇÕES									
110299	OUTRAS									
<b>0204</b>	<b>DEPARTAMENTO DE DINAMIZAÇÃO CULTURAL</b>	<b>11.875.543,19</b>	<b>11.447.075,22</b>		<b>11.447.075,22</b>	<b>5.501.950,57</b>	<b>428.467,97</b>	<b>6.373.592,62</b>	<b>5.945.124,65</b>	<b>46.33</b>
<b>01</b>	<b>DESPESAS COM O PESSOAL</b>	<b>1.401.296,67</b>	<b>1.401.296,67</b>		<b>1.401.296,67</b>	<b>1.401.296,67</b>				<b>100.00</b>
<b>0101</b>	<b>REMUNERAÇÕES CERTAS E PERMANENTES</b>	<b>1.291.418,76</b>	<b>1.291.418,76</b>		<b>1.291.418,76</b>	<b>1.291.418,76</b>				<b>100.00</b>
<b>010104</b>	<b>PESSOAL DOS QUADROS - REGIME DE CONTRATO INDIVIDUAL DO TRABALHO</b>	<b>860.745,80</b>	<b>860.745,80</b>		<b>860.745,80</b>	<b>860.745,80</b>				<b>100.00</b>
01010401	PESSOAL EM FUNÇÕES	858.858,09	858.858,09		858.858,09	858.858,09				100.00
01010402	ALTERAÇÕES OBRIGATORIAS DE POSICIONAMENTO REMUNERATORIO									
01010403	ALTERAÇÕES FACULTATIVAS DE POSICIONAMENTO REMUNERATORIO	1.887,71	1.887,71		1.887,71	1.887,71				100.00
01010404	RECRUTAMENTO DE PESSOAL PARA NOVOS POSTOS DE TRABALHO									
<b>010106</b>	<b>PESSOAL CONTRATADO A TERMO</b>	<b>118.473,51</b>	<b>118.473,51</b>		<b>118.473,51</b>	<b>118.473,51</b>				<b>100.00</b>
01010600	PESSOAL CONTRATADO A TERMO									
01010601	PESSOAL EM FUNÇÕES	118.473,51	118.473,51		118.473,51	118.473,51				100.00
01010602	ALTERAÇÕES OBRIGATORIAS DE POSICIONAMENTO REMUNERATORIO									
01010603	ALTERAÇÕES FACULTATIVAS DE POSICIONAMENTO REMUNERATORIO									
01010604	RECRUTAMENTO DE PESSOAL PARA NOVOS POSTOS DE TRABALHO									
010107	PESSOAL EM REGIME DE TAREFA OU AVENÇA	3.870,92	3.870,92		3.870,92	3.870,92				100.00
010108	PESSOAL AGUARDANDO APOSENTAÇÃO									
010109	PESSOAL EM QUALQUER OUTRA SITUAÇÃO	5.030,64	5.030,64		5.030,64	5.030,64				100.00
<b>010111</b>	<b>REPRESENTAÇÃO</b>	<b>10.747,32</b>	<b>10.747,32</b>		<b>10.747,32</b>	<b>10.747,32</b>				<b>100.00</b>
01011100	REPRESENTAÇÃO	10.747,32	10.747,32		10.747,32	10.747,32				100.00
01011102	PESSOAL DOS QUADROS									
01011199	OUTROS									
010112	SUPLEMENTOS E PRÉMIOS									
<b>010113</b>	<b>SUBSÍDIO DE REFEIÇÃO</b>	<b>81.919,95</b>	<b>81.919,95</b>		<b>81.919,95</b>	<b>81.919,95</b>				<b>100.00</b>
<b>01011300</b>	<b>SUBSÍDIO DE REFEIÇÃO</b>	<b>81.919,95</b>	<b>81.919,95</b>		<b>81.919,95</b>	<b>81.919,95</b>				<b>100.00</b>
0101130000	SUBSÍDIO DE REFEIÇÃO	81.919,95	81.919,95		81.919,95	81.919,95				100.00
<b>01011301</b>	<b>PESSOAL DOS QUADROS</b>									
0101130101	TRANSITADO DE ANTERIOR NOMEAÇÃO DEFINITIVA									
0101130102	CONTRATO POR TEMPO INDETERMINADO									
01011302	PESSOAL EM QUALQUER OUTRA SITUAÇÃO									
<b>010114</b>	<b>SUBSÍDIO DE FÉRIAS E DE NATAL</b>	<b>172.755,11</b>	<b>172.755,11</b>		<b>172.755,11</b>	<b>172.755,11</b>				<b>100.00</b>
<b>01011400</b>	<b>SUBSÍDIO DE FÉRIAS E DE NATAL</b>	<b>172.755,11</b>	<b>172.755,11</b>		<b>172.755,11</b>	<b>172.755,11</b>				<b>100.00</b>
0101140000	SUBSÍDIO DE FÉRIAS E DE NATAL	172.755,11	172.755,11		172.755,11	172.755,11				100.00
<b>01011401</b>	<b>PESSOAL DOS QUADROS</b>									
0101140101	TRANSITADO DE ANTERIOR NOMEAÇÃO DEFINITIVA									
0101140102	CONTRATO POR TEMPO INDETERMINADO									
01011402	PESSOAL EM QUALQUER OUTRA SITUAÇÃO									
010115	REMUNERAÇÕES POR DOENÇA E MATERNIDADE / PATERNIDADE	37.875,51	37.875,51		37.875,51	37.875,51				100.00
<b>0102</b>	<b>ABONOS VARIÁVEIS OU EVENTUAIS</b>	<b>69.854,19</b>	<b>69.854,19</b>		<b>69.854,19</b>	<b>69.854,19</b>				<b>100.00</b>
010201	GRATIFICAÇÕES VARIÁVEIS OU EVENTUAIS									
010202	HORAS EXTRA-ORDINÁRIAS	50.180,69	50.180,69		50.180,69	50.180,69				100.00
010203	ALIMENTAÇÃO E ALOJAMENTO									

a) (11 = 7 / 3 \* 100)

MAPA DO CONTROLO ORÇAMENTAL DA DESPESA POR CLASSIFICAÇÃO ORÇANICA

ENTIDADE MVC - MUNICIPIO DE VIANA DO CASTELO

ANO 2010  
PAG. 10

CLASSIFICAÇÃO		DOTAÇÕES CORRIGIDAS	COMPROMISSOS ASSUMIDOS			DESPESA PAGA	DIFERENÇAS			GRAU DE EXECUÇÃO ORÇAMENTAL DA DESPESA (11) a)
CÓDIGO (1)	DESCRIÇÃO (2)		EXERCÍCIO (4)	EXERCÍCIOS FUTUROS (5)	TOTAL (6)		DOTAÇÃO NÃO COMPROMETIDA ( 8 = 3 - 4 )	SALDO ( 9 = 3 - 7 )	COMPROMISSOS POR PAGAR ( 10 = 4 - 7 )	
010204	AJUDAS DE CUSTO	15.220,59	15.220,59		15.220,59	15.220,59			100.00	
010205	ABONO PARA FALHAS	1.807,39	1.807,39		1.807,39	1.807,39			100.00	
010206	FORMAÇÃO	1.006,08	1.006,08		1.006,08	1.006,08			100.00	
010207	COLABORAÇÃO TÉCNICA E ESPECIALIZADA									
010210	SUBSÍDIO DE TRABALHO NOCTURNO									
010211	SUBSÍDIO DE TURNO									
010212	INDEMNIZAÇÕES POR CESSAÇÃO DE FUNÇÕES	1.639,44	1.639,44		1.639,44	1.639,44			100.00	
<b>0103</b>	<b>SEGURANÇA SOCIAL</b>	<b>40.023,72</b>	<b>40.023,72</b>		<b>40.023,72</b>	<b>40.023,72</b>			<b>100.00</b>	
010301	ENCARGOS COM A SAÚDE	24.202,81	24.202,81		24.202,81	24.202,81			100.00	
010303	SUBSÍDIO FAMILIAR A CRIANÇAS E JOVENS	7.634,94	7.634,94		7.634,94	7.634,94			100.00	
010304	OUTRAS PRESTAÇÕES FAMILIARES	8.185,97	8.185,97		8.185,97	8.185,97			100.00	
010306	ACIDENTES EM SERVIÇOS E DOENÇAS PROFISSIONAIS									
010308	OUTRAS PENSÕES									
<b>010309</b>	<b>SEGUROS</b>									
01030901	SEGUROS DE ACIDENTES DE TRABALHO E DOENÇAS PROF.									
01030902	SEGUROS DE SAUDE									
<b>02</b>	<b>AQUISIÇÃO DE BENS E SERVIÇOS</b>	<b>2.204.866,94</b>	<b>2.068.576,11</b>		<b>2.068.576,11</b>	<b>1.077.402,79</b>	<b>136.290,83</b>	<b>1.127.464,15</b>	<b>991.173,32</b>	<b>48.86</b>
<b>0201</b>	<b>AQUISIÇÃO DE BENS</b>	<b>564.603,54</b>	<b>527.411,74</b>		<b>527.411,74</b>	<b>186.853,84</b>	<b>37.191,80</b>	<b>377.749,70</b>	<b>340.557,90</b>	<b>33.09</b>
020101	MATÉRIAS-PRIMAS E SUBSIDIÁRIAS	116.000,00	112.275,73		112.275,73	57.040,15	3.724,27	58.959,85	55.235,58	49.17
<b>020102</b>	<b>COMBUSTÍVEIS E LUBRIFICANTES</b>	<b>40.000,00</b>	<b>32.651,08</b>		<b>32.651,08</b>	<b>26.613,53</b>	<b>7.348,92</b>	<b>13.386,47</b>	<b>6.037,55</b>	<b>66.53</b>
02010299	OUTROS	40.000,00	32.651,08		32.651,08	26.613,53	7.348,92	13.386,47	6.037,55	66.53
020104	LIMPEZA E HIGIENE	1.000,00	219,64		219,64	10,12	780,36	989,88	209,52	1.01
020107	VESTUÁRIO E ARTIGOS PESSOAIS									
020108	MATERIAL DE ESCRITÓRIO	22.000,00	19.324,62		19.324,62	12.637,44	2.675,38	9.362,56	6.687,18	57.44
020114	OUTRO MATERIAL - PEÇAS	178.003,54	166.320,01		166.320,01		11.683,53	178.003,54	166.320,01	
020115	PRÉMIOS, CONDECORAÇÕES E OFERTAS	5.000,00	2.995,34		2.995,34	2.525,50	2.004,66	2.474,50	469,84	50.51
020117	FERRAMENTAS E UTENSÍLIOS	8.000,00	4.460,16		4.460,16	2.616,94	3.539,84	5.383,06	1.843,22	32.71
020118	LIVROS E DOCUMENTAÇÃO TÉCNICA	23.600,00	22.720,39		22.720,39		879,61	23.600,00	22.720,39	
020119	ARTIGOS HONORÍFICOS E DE DECORAÇÃO									
020120	MATERIAL DE EDUCAÇÃO, CULTURA E RECREIO	50.000,00	49.597,32		49.597,32	29.053,12	402,68	20.946,88	20.544,20	58.11
020121	OUTROS BENS	121.000,00	116.847,45		116.847,45	56.357,04	4.152,55	64.642,96	60.490,41	46.58
<b>0202</b>	<b>AQUISIÇÃO DE SERVIÇOS</b>	<b>1.640.263,40</b>	<b>1.541.164,37</b>		<b>1.541.164,37</b>	<b>890.548,95</b>	<b>99.099,03</b>	<b>749.714,45</b>	<b>650.615,42</b>	<b>54.29</b>
020202	LIMPEZA E HIGIENE	12.500,00	12.140,28		12.140,28	10.511,03	359,72	1.988,97	1.629,25	84.09
020203	CONSERVAÇÃO DE BENS	9.000,00	5.021,36		5.021,36	1.616,12	3.978,64	7.383,88	3.405,24	17.96
020208	LOCAÇÃO DE OUTROS BENS									
<b>020209</b>	<b>COMUNICAÇÕES</b>	<b>19.000,00</b>	<b>11.568,29</b>		<b>11.568,29</b>	<b>11.568,29</b>	<b>7.431,71</b>	<b>7.431,71</b>		<b>60.89</b>
02020901	TELEFONES	14.000,00	9.012,85		9.012,85	9.012,85	4.987,15	4.987,15		64.38
02020909	OUTROS	5.000,00	2.555,44		2.555,44	2.555,44	2.444,56	2.444,56		51.11
<b>020210</b>	<b>TRANSPORTES</b>									
02021009	OUTROS									
020211	REPRESENTAÇÃO DOS SERVIÇOS									
<b>020212</b>	<b>SEGUROS</b>	<b>10.000,00</b>	<b>4.747,64</b>		<b>4.747,64</b>	<b>4.747,64</b>	<b>5.252,36</b>	<b>5.252,36</b>		<b>47.48</b>
02021201	EDIFÍCIOS									
02021209	OUTROS	10.000,00	4.747,64		4.747,64	4.747,64	5.252,36	5.252,36		47.48
020213	DESLOCAÇÕES E ESTADAS	2.000,00	893,12		893,12	720,62	1.106,88	1.279,38	172,50	36.03
020214	ESTUDOS, PARCERES, PROJECTOS E CONSULTADORIA	100,00					100,00	100,00		
020215	FORMAÇÃO	1.000,00	415,00		415,00	415,00	585,00	585,00		41.50
020216	SEMINÁRIOS, EXPOSIÇÕES E SIMILARES	100,00					100,00	100,00		
020217	PUBLICIDADE	25.000,00	24.906,05		24.906,05	17.792,77	93,95	7.207,23	7.113,28	71.17
020218	VIGILÂNCIA E SEGURANÇA									
020219	ASSISTÊNCIA TÉCNICA	45.000,00	41.633,25		41.633,25	40.992,68	3.366,75	4.007,32	640,57	91.09
020220	OUTROS TRABALHOS ESPECIALIZADOS	389.000,00	386.277,70		386.277,70	168.278,02	2.722,30	220.721,98	217.999,68	43.26
020225	OUTROS SERVIÇOS	1.127.563,40	1.053.561,68		1.053.561,68	633.906,78	74.001,72	493.656,62	419.654,90	56.22
<b>04</b>	<b>TRANSFERÊNCIAS CORRENTES</b>	<b>707.150,00</b>	<b>663.864,68</b>		<b>663.864,68</b>	<b>663.864,68</b>	<b>43.285,32</b>	<b>43.285,32</b>		<b>93.88</b>
<b>0407</b>	<b>INSTITUIÇÕES SEM FINS LUCRATIVOS</b>	<b>706.150,00</b>	<b>663.864,68</b>		<b>663.864,68</b>	<b>663.864,68</b>	<b>42.285,32</b>	<b>42.285,32</b>		<b>94.01</b>
<b>040701</b>	<b>INSTITUIÇÕES SEM FINS LUCRATIVOS</b>	<b>706.150,00</b>	<b>663.864,68</b>		<b>663.864,68</b>	<b>663.864,68</b>	<b>42.285,32</b>	<b>42.285,32</b>		<b>94.01</b>
04070101	FINS CULTURAIS	561.150,00	549.933,03		549.933,03	549.933,03	11.216,97	11.216,97		98.00
04070103	FINS TURÍSTICOS	45.000,00	18.375,00		18.375,00	18.375,00	26.625,00	26.625,00		40.83
04070108	OUTRAS TRANSFERENCIAS	100.000,00	95.556,65		95.556,65	95.556,65	4.443,35	4.443,35		95.56
<b>0408</b>	<b>FAMÍLIAS</b>	<b>1.000,00</b>					<b>1.000,00</b>	<b>1.000,00</b>		
040802	OUTRAS	1.000,00					1.000,00	1.000,00		

MAPA DO CONTROLO ORÇAMENTAL DA DESPESA POR CLASSIFICAÇÃO ORÇÂNICA

ENTIDADE MVC - MUNICÍPIO DE VIANA DO CASTELO

ANO 2010  
PAG. 11

CLASSIFICAÇÃO		DOTAÇÕES CORRIGIDAS	COMPROMISSOS ASSUMIDOS			DESPESA PAGA	DIFERENÇAS			GRAU DE EXECUÇÃO ORÇAMENTAL DA DESPESA (11) a)
CÓDIGO (1)	DESCRIÇÃO (2)		EXERCÍCIO (4)	EXERCÍCIOS FUTUROS (5)	TOTAL (6)		DOTAÇÃO NÃO COMPROMETIDA ( 8 = 3 - 4 )	SALDO ( 9 = 3 - 7 )	COMPROMISSOS POR PAGAR ( 10 = 4 - 7 )	
<b>06</b>	<b>OUTRAS DESPESAS CORRENTES</b>									
<b>0602</b>	<b>DIVERSAS</b>									
<b>060203</b>	<b>OUTRAS</b>									
06020301	OUTRAS RESTITUIÇÕES									
06020305	OUTRAS									
<b>07</b>	<b>AQUISIÇÃO DE BENS DE CAPITAL</b>	<b>7.457.229,58</b>	<b>7.213.131,96</b>		<b>7.213.131,96</b>	<b>2.259.180,63</b>	<b>244.097,62</b>	<b>5.198.048,95</b>	<b>4.953.951,33</b>	<b>30.30</b>
<b>0701</b>	<b>INVESTIMENTOS</b>	<b>7.457.229,58</b>	<b>7.213.131,96</b>		<b>7.213.131,96</b>	<b>2.259.180,63</b>	<b>244.097,62</b>	<b>5.198.048,95</b>	<b>4.953.951,33</b>	<b>30.30</b>
<b>070103</b>	<b>EDIFÍCIOS</b>	<b>7.142.929,58</b>	<b>6.919.028,16</b>		<b>6.919.028,16</b>	<b>2.108.987,04</b>	<b>223.901,42</b>	<b>5.033.942,54</b>	<b>4.810.041,12</b>	<b>29.53</b>
<b>07010302</b>	<b>INSTALAÇÕES DESPORTIVAS E RECREATIVAS</b>	<b>7.142.929,58</b>	<b>6.919.028,16</b>		<b>6.919.028,16</b>	<b>2.108.987,04</b>	<b>223.901,42</b>	<b>5.033.942,54</b>	<b>4.810.041,12</b>	<b>29.53</b>
0701030201	BIBLIOTECAS	90.000,00	46.285,95		46.285,95	6.314,31	43.714,05	83.685,69	39.971,64	7.02
0701030202	MUSEUS	73.000,00	47.319,64		47.319,64	25.775,40	25.680,36	47.224,60	21.544,24	35.31
0701030203	TEATROS	16.000,00	15.598,56		15.598,56		401,44	16.000,00	15.598,56	
0701030209	OUTROS	6.963.929,58	6.809.824,01		6.809.824,01	2.076.897,33	154.105,57	4.887.032,25	4.732.926,68	29.82
070109	EQUIPAMENTO ADMINISTRATIVO	8.000,00	6.883,72		6.883,72	4.392,34	1.116,28	3.607,66	2.491,38	54.90
<b>070110</b>	<b>EQUIPAMENTO BÁSICO</b>	<b>258.700,00</b>	<b>253.719,85</b>		<b>253.719,85</b>	<b>120.727,27</b>	<b>4.980,15</b>	<b>137.972,73</b>	<b>132.992,58</b>	<b>46.67</b>
07011002	OUTRO	258.700,00	253.719,85		253.719,85	120.727,27	4.980,15	137.972,73	132.992,58	46.67
070111	FERRAMENTAS E UTENSÍLIOS	6.600,00	6.200,47		6.200,47	2.700,26	399,53	3.899,74	3.500,21	40.91
070112	ARTIGOS E OBJECTOS DE VALOR	28.000,00	27.299,76		27.299,76	22.373,72	700,24	5.626,28	4.926,04	79.91
<b>070115</b>	<b>OUTROS INVESTIMENTOS</b>	<b>13.000,00</b>					<b>13.000,00</b>	<b>13.000,00</b>		
07011501	ESTUDOS E PROJECTOS	13.000,00					13.000,00	13.000,00		
<b>08</b>	<b>TRANSFERÊNCIAS DE CAPITAL</b>	<b>105.000,00</b>	<b>100.205,80</b>		<b>100.205,80</b>	<b>100.205,80</b>	<b>4.794,20</b>	<b>4.794,20</b>		<b>95.43</b>
<b>0807</b>	<b>INSTITUIÇÕES SEM FINS LUCRATIVOS</b>	<b>105.000,00</b>	<b>100.205,80</b>		<b>100.205,80</b>	<b>100.205,80</b>	<b>4.794,20</b>	<b>4.794,20</b>		<b>95.43</b>
080701	INSTITUIÇÕES SEM FINS LUCRATIVOS	105.000,00	100.205,80		100.205,80	100.205,80	4.794,20	4.794,20		95.43
<b>11</b>	<b>OUTRAS DESPESAS DE CAPITAL</b>									
<b>1102</b>	<b>DIVERSAS</b>									
110201	RESTITUIÇÕES									
110299	OUTRAS									
<b>0205</b>	<b>DEPARTAMENTO DE EDUCAÇÃO E QUALIDADE DE VIDA</b>	<b>17.184.112,45</b>	<b>15.402.760,13</b>		<b>15.402.760,13</b>	<b>12.323.023,89</b>	<b>1.781.352,32</b>	<b>4.861.088,56</b>	<b>3.079.736,24</b>	<b>71.71</b>
<b>01</b>	<b>DESPESAS COM O PESSOAL</b>	<b>4.949.460,56</b>	<b>4.949.460,56</b>		<b>4.949.460,56</b>	<b>4.949.460,56</b>				<b>100.00</b>
<b>0101</b>	<b>REMUNERAÇÕES CERTAS E PERMANENTES</b>	<b>4.678.508,89</b>	<b>4.678.508,89</b>		<b>4.678.508,89</b>	<b>4.678.508,89</b>				<b>100.00</b>
<b>010104</b>	<b>PESSOAL DOS QUADROS - REGIME DE CONTRATO INDIVIDUAL DO TRABALHO</b>	<b>2.452.696,23</b>	<b>2.452.696,23</b>		<b>2.452.696,23</b>	<b>2.452.696,23</b>				<b>100.00</b>
01010401	PESSOAL EM FUNÇÕES	2.401.394,57	2.401.394,57		2.401.394,57	2.401.394,57				100.00
01010402	ALTERAÇÕES OBRIGATORIAS DE POSICIONAMENTO REMUNERATORIO									
01010403	ALTERAÇÕES FACULTATIVAS DE POSICIONAMENTO REMUNERATORIO	51.301,66	51.301,66		51.301,66	51.301,66				100.00
01010404	RECRUTAMENTO DE PESSOAL PARA NOVOS POSTOS DE TRABALHO									
<b>010106</b>	<b>PESSOAL CONTRATADO A TERMO</b>	<b>1.008.575,08</b>	<b>1.008.575,08</b>		<b>1.008.575,08</b>	<b>1.008.575,08</b>				<b>100.00</b>
01010600	PESSOAL CONTRATADO A TERMO									
01010601	PESSOAL EM FUNÇÕES	1.008.575,08	1.008.575,08		1.008.575,08	1.008.575,08				100.00
01010602	ALTERAÇÕES OBRIGATORIAS DE POSICIONAMENTO REMUNERATORIO									
01010603	ALTERAÇÕES FACULTATIVAS DE POSICIONAMENTO REMUNERATORIO									
01010604	RECRUTAMENTO DE PESSOAL PARA NOVOS POSTOS DE TRABALHO									
010107	PESSOAL EM REGIME DE TAREFA OU AVENÇA	26.155,95	26.155,95		26.155,95	26.155,95				100.00
010108	PESSOAL AGUARDANDO APOSENTAÇÃO									
010109	PESSOAL EM QUALQUER OUTRA SITUAÇÃO	13.257,02	13.257,02		13.257,02	13.257,02				100.00
<b>010111</b>	<b>REPRESENTAÇÃO</b>	<b>13.084,92</b>	<b>13.084,92</b>		<b>13.084,92</b>	<b>13.084,92</b>				<b>100.00</b>
01011100	REPRESENTAÇÃO	13.084,92	13.084,92		13.084,92	13.084,92				100.00
01011102	PESSOAL DOS QUADROS									
01011199	OUTROS									
010112	SUPLEMENTOS E PRÉMIOS	1.555,56	1.555,56		1.555,56	1.555,56				100.00
<b>010113</b>	<b>SUBSÍDIO DE REFEIÇÃO</b>	<b>412.473,55</b>	<b>412.473,55</b>		<b>412.473,55</b>	<b>412.473,55</b>				<b>100.00</b>
<b>01011300</b>	<b>SUBSÍDIO DE REFEIÇÃO</b>	<b>412.473,55</b>	<b>412.473,55</b>		<b>412.473,55</b>	<b>412.473,55</b>				<b>100.00</b>
0101130000	SUBSÍDIO DE REFEIÇÃO	412.473,55	412.473,55		412.473,55	412.473,55				100.00
<b>01011301</b>	<b>PESSOAL DOS QUADROS</b>									
0101130101	TRANSITADO DE ANTERIOR NOMEAÇÃO DEFINITIVA									

a) (11 = 7 / 3 \* 100)



MAPA DO CONTROLO ORÇAMENTAL DA DESPESA POR CLASSIFICAÇÃO ORÇÂNICA

ENTIDADE MVC - MUNICÍPIO DE VIANA DO CASTELO

ANO 2010  
PAG. 12

CLASSIFICAÇÃO		DOTAÇÕES CORRIGIDAS	COMPROMISSOS ASSUMIDOS			DESPESA PAGA	DIFERENÇAS			GRAU DE EXECUÇÃO ORÇAMENTAL DA DESPESA (11) a)
CÓDIGO (1)	DESCRIÇÃO (2)		EXERCÍCIO (4)	EXERCÍCIOS FUTUROS (5)	TOTAL (6)		DOTAÇÃO NÃO COMPROMETIDA ( 8 = 3 - 4 )	SALDO ( 9 = 3 - 7 )	COMPROMISSOS POR PAGAR ( 10 = 4 - 7 )	
0101130102	CONTRATO POR TEMPO INDETERMINADO									
01011302	PESSOAL EM QUALQUER OUTRA SITUAÇÃO									
<b>010114</b>	<b>SUBSÍDIO DE FÉRIAS E DE NATAL</b>	<b>613.678,48</b>	<b>613.678,48</b>		<b>613.678,48</b>	<b>613.678,48</b>			<b>100.00</b>	
<b>01011400</b>	<b>SUBSÍDIO DE FÉRIAS E DE NATAL</b>	<b>613.678,48</b>	<b>613.678,48</b>		<b>613.678,48</b>	<b>613.678,48</b>			<b>100.00</b>	
0101140000	SUBSÍDIO DE FÉRIAS E DE NATAL	613.678,48	613.678,48		613.678,48	613.678,48			100.00	
<b>01011401</b>	<b>PESSOAL DOS QUADROS</b>									
0101140101	TRANSITADO DE ANTERIOR NOMEAÇÃO DEFINITIVA									
0101140102	CONTRATO POR TEMPO INDETERMINADO									
01011402	PESSOAL EM QUALQUER OUTRA SITUAÇÃO									
010115	REMUNERAÇÕES POR DOENÇA E MATERNIDADE / PATERNIDADE	137.032,10	137.032,10		137.032,10	137.032,10			100.00	
<b>0102</b>	<b>ABONOS VARIÁVEIS OU EVENTUAIS</b>	<b>143.996,86</b>	<b>143.996,86</b>		<b>143.996,86</b>	<b>143.996,86</b>			<b>100.00</b>	
010201	GRATIFICAÇÕES VARIÁVEIS OU EVENTUAIS									
010202	HORAS EXTRA-ORDINÁRIAS	42.397,80	42.397,80		42.397,80	42.397,80			100.00	
010203	ALIMENTAÇÃO E ALOJAMENTO									
010204	AJUDAS DE CUSTO	8.789,65	8.789,65		8.789,65	8.789,65			100.00	
010205	ABONO PARA FALHAS	7.449,28	7.449,28		7.449,28	7.449,28			100.00	
010206	FORMAÇÃO									
010207	COLABORAÇÃO TÉCNICA E ESPECIALIZADA									
010210	SUBSÍDIO DE TRABALHO NOCTURNO	660,67	660,67		660,67	660,67			100.00	
010211	SUBSÍDIO DE TURNO	69.999,18	69.999,18		69.999,18	69.999,18			100.00	
010212	INDEMNIZAÇÕES POR CESSAÇÃO DE FUNÇÕES	14.700,28	14.700,28		14.700,28	14.700,28			100.00	
<b>0103</b>	<b>SEGURANÇA SOCIAL</b>	<b>126.954,81</b>	<b>126.954,81</b>		<b>126.954,81</b>	<b>126.954,81</b>			<b>100.00</b>	
010301	ENCARGOS COM A SAÚDE	67.599,30	67.599,30		67.599,30	67.599,30			100.00	
010303	SUBSÍDIO FAMILIAR A CRIANÇAS E JOVENS	39.760,50	39.760,50		39.760,50	39.760,50			100.00	
010304	OUTRAS PRESTAÇÕES FAMILIARES	18.015,84	18.015,84		18.015,84	18.015,84			100.00	
010308	OUTRAS PENSÕES	982,09	982,09		982,09	982,09			100.00	
<b>010309</b>	<b>SEGUROS</b>	<b>597,08</b>	<b>597,08</b>		<b>597,08</b>	<b>597,08</b>			<b>100.00</b>	
01030901	SEGUROS DE ACIDENTES DE TRABALHO E DOENÇAS PROF.	597,08	597,08		597,08	597,08			100.00	
01030902	SEGUROS DE SAUDE									
<b>02</b>	<b>AQUISIÇÃO DE BENS E SERVIÇOS</b>	<b>3.180.900,00</b>	<b>2.989.694,16</b>		<b>2.989.694,16</b>	<b>2.381.668,13</b>	<b>191.205,84</b>	<b>799.231,87</b>	<b>608.026,03</b>	<b>74.87</b>
<b>0201</b>	<b>AQUISIÇÃO DE BENS</b>	<b>1.165.300,00</b>	<b>1.109.134,42</b>		<b>1.109.134,42</b>	<b>883.556,07</b>	<b>56.165,58</b>	<b>281.743,93</b>	<b>225.578,35</b>	<b>75.82</b>
020101	MATÉRIAS-PRIMAS E SUBSIDIÁRIAS	59.500,00	53.839,64		53.839,64	30.545,23	5.660,36	28.954,77	23.294,41	51.34
<b>020102</b>	<b>COMBUSTÍVEIS E LUBRIFICANTES</b>	<b>175.000,00</b>	<b>171.509,50</b>		<b>171.509,50</b>	<b>122.325,31</b>	<b>3.490,50</b>	<b>52.674,69</b>	<b>49.184,19</b>	<b>69.90</b>
02010299	OUTROS	175.000,00	171.509,50		171.509,50	122.325,31	3.490,50	52.674,69	49.184,19	69.90
020104	LIMPEZA E HIGIENE	2.000,00	1.596,84		1.596,84	811,61	403,16	1.188,39	785,23	40.58
020105	ALIMENTAÇÃO - REFEIÇÕES CONFECCIONADAS	120.000,00	103.635,62		103.635,62	90.068,84	16.364,38	29.931,16	13.566,78	75.06
020106	ALIMENTAÇÃO - GENEROS PARA CONFECCIONAR	650.000,00	640.825,45		640.825,45	574.992,98	9.174,55	75.007,02	65.832,47	88.46
020107	VESTUÁRIO E ARTIGOS PESSOAIS	15.100,00	14.741,41		14.741,41	6.810,90	358,59	8.289,10	7.930,51	45.11
020108	MATERIAL DE ESCRITÓRIO	2.000,00	1.527,98		1.527,98	347,05	472,02	1.652,95	1.180,93	17.35
020111	MATERIAL DE CONSUMO CLÍNICO	2.700,00	84,00		84,00	84,00	2.616,00	2.616,00		3.11
020115	PRÉMIOS, CONDECORAÇÕES E OFERTAS	1.000,00	581,98		581,98	537,43	418,02	462,57	44,55	53.74
020117	FERRAMENTAS E UTENSÍLIOS	3.500,00	3.078,34		3.078,34	1.362,64	421,66	2.137,36	1.715,70	38.93
020118	LIVROS E DOCUMENTAÇÃO TÉCNICA									
020119	ARTIGOS HONORÍFICOS E DE DECORAÇÃO									
020120	MATERIAL DE EDUCAÇÃO, CULTURA E RECREIO	7.000,00	4.156,01		4.156,01	2.675,11	2.843,99	4.324,89	1.480,90	38.22
020121	OUTROS BENS	127.500,00	113.557,65		113.557,65	52.994,97	13.942,35	74.505,03	60.562,68	41.56
<b>0202</b>	<b>AQUISIÇÃO DE SERVIÇOS</b>	<b>2.015.600,00</b>	<b>1.880.559,74</b>		<b>1.880.559,74</b>	<b>1.498.112,06</b>	<b>135.040,26</b>	<b>517.487,94</b>	<b>382.447,68</b>	<b>74.33</b>
020202	LIMPEZA E HIGIENE	10.000,00	9.914,09		9.914,09	9.832,86	85,91	167,14	81,23	98.33
020203	CONSERVAÇÃO DE BENS	60.000,00	58.552,27		58.552,27	36.234,27	1.447,73	23.765,73	22.318,00	60.39
020208	LOCAÇÃO DE OUTROS BENS									
<b>020209</b>	<b>COMUNICAÇÕES</b>	<b>23.000,00</b>	<b>22.584,65</b>		<b>22.584,65</b>	<b>22.584,65</b>	<b>415,35</b>	<b>415,35</b>		<b>98.19</b>
02020901	TELEFONES	17.000,00	16.832,05		16.832,05	16.832,05	167,95	167,95		99.01
02020909	OUTROS	6.000,00	5.752,60		5.752,60	5.752,60	247,40	247,40		95.88
<b>020210</b>	<b>TRANSPORTES</b>	<b>900.000,00</b>	<b>874.732,90</b>		<b>874.732,90</b>	<b>724.403,07</b>	<b>25.267,10</b>	<b>175.596,93</b>	<b>150.329,83</b>	<b>80.49</b>
02021001	TRANSPORTES ESCOLARES	900.000,00	874.732,90		874.732,90	724.403,07	25.267,10	175.596,93	150.329,83	80.49
02021009	OUTROS									
020211	REPRESENTAÇÃO DOS SERVIÇOS									
<b>020212</b>	<b>SEGUROS</b>	<b>11.500,00</b>	<b>3.302,95</b>		<b>3.302,95</b>	<b>3.302,95</b>	<b>8.197,05</b>	<b>8.197,05</b>		<b>28.72</b>
02021201	EDIFÍCIOS	7.000,00					7.000,00	7.000,00		
02021209	OUTROS	4.500,00	3.302,95		3.302,95	3.302,95	1.197,05	1.197,05		73.40

a) (11 = 7 / 3 \* 100)

MAPA DO CONTROLO ORÇAMENTAL DA DESPESA POR CLASSIFICAÇÃO ORÇANICA

ENTIDADE MVC - MUNICIPIO DE VIANA DO CASTELO

ANO 2010  
PAG. 13

CLASSIFICAÇÃO		DOTAÇÕES CORRIGIDAS	COMPROMISSOS ASSUMIDOS			DESPESA PAGA	DIFERENÇAS			GRAU DE EXECUÇÃO ORÇAMENTAL DA DESPESA (11) a)
CÓDIGO (1)	DESCRIÇÃO (2)		EXERCÍCIO (4)	EXERCÍCIOS FUTUROS (5)	TOTAL (6)		DOTAÇÃO NÃO COMPROMETIDA ( 8 = 3 - 4 )	SALDO ( 9 = 3 - 7 )	COMPROMISSOS POR PAGAR ( 10 = 4 - 7 )	
020213	DESLOCAÇÕES E ESTADAS									
020214	ESTUDOS, PARCERES, PROJECTOS E CONSULTADORIA	168.600,00	165.995,68		165.995,68	72.991,36	2.604,32	95.608,64	93.004,32	43.29
020215	FORMAÇÃO									
020217	PUBLICIDADE	5.000,00	3.477,50		3.477,50	1.605,50	1.522,50	3.394,50	1.872,00	32.11
020218	VIGILÂNCIA E SEGURANÇA									
020219	ASSISTÊNCIA TÉCNICA	20.000,00	16.325,24		16.325,24	14.709,84	3.674,76	5.290,16	1.615,40	73.55
020220	OUTROS TRABALHOS ESPECIALIZADOS	537.600,00	494.340,65		494.340,65	449.800,97	43.259,35	87.799,03	44.539,68	83.67
020222	SERVIÇOS DE SAÚDE	75.000,00	66.686,83		66.686,83	62.118,85	8.313,17	12.881,15	4.567,98	82.83
020225	OUTROS SERVIÇOS	204.900,00	164.646,98		164.646,98	100.527,74	40.253,02	104.372,26	64.119,24	49.06
<b>04</b>	<b>TRANSFERÊNCIAS CORRENTES</b>	<b>1.321.620,00</b>	<b>1.226.672,69</b>		<b>1.226.672,69</b>	<b>1.226.672,69</b>	<b>94.947,31</b>	<b>94.947,31</b>		<b>92.82</b>
<b>0403</b>	<b>ADMINISTRAÇÃO CENTRAL</b>									
040301	ESTADO									
<b>0405</b>	<b>ADMINISTRAÇÃO LOCAL</b>	<b>635.100,00</b>	<b>606.789,62</b>		<b>606.789,62</b>	<b>606.789,62</b>	<b>28.310,38</b>	<b>28.310,38</b>		<b>95.54</b>
<b>040501</b>	<b>CONTINENTE</b>	<b>635.100,00</b>	<b>606.789,62</b>		<b>606.789,62</b>	<b>606.789,62</b>	<b>28.310,38</b>	<b>28.310,38</b>		<b>95.54</b>
<b>04050102</b>	<b>FREGUESIAS</b>	<b>405.000,00</b>	<b>388.698,10</b>		<b>388.698,10</b>	<b>388.698,10</b>	<b>16.301,90</b>	<b>16.301,90</b>		<b>95.97</b>
0405010205	PESSOAL AUXILIAR	405.000,00	388.698,10		388.698,10	388.698,10	16.301,90	16.301,90		95.97
04050108	OUTROS	230.100,00	218.091,52		218.091,52	218.091,52	12.008,48	12.008,48		94.78
<b>0407</b>	<b>INSTITUIÇÕES SEM FINS LUCRATIVOS</b>	<b>686.520,00</b>	<b>619.883,07</b>		<b>619.883,07</b>	<b>619.883,07</b>	<b>66.636,93</b>	<b>66.636,93</b>		<b>90.29</b>
<b>040701</b>	<b>INSTITUIÇÕES SEM FINS LUCRATIVOS</b>	<b>686.520,00</b>	<b>619.883,07</b>		<b>619.883,07</b>	<b>619.883,07</b>	<b>66.636,93</b>	<b>66.636,93</b>		<b>90.29</b>
04070102	FINS DESPORTIVOS	494.320,00	447.773,17		447.773,17	447.773,17	46.546,83	46.546,83		90.58
04070104	FINS SOCIAIS	192.200,00	172.109,90		172.109,90	172.109,90	20.090,10	20.090,10		89.55
<b>06</b>	<b>OUTRAS DESPESAS CORRENTES</b>	<b>2.000,00</b>	<b>42,76</b>		<b>42,76</b>	<b>42,76</b>	<b>1.957,24</b>	<b>1.957,24</b>		<b>2.14</b>
<b>0602</b>	<b>DIVERSAS</b>	<b>2.000,00</b>	<b>42,76</b>		<b>42,76</b>	<b>42,76</b>	<b>1.957,24</b>	<b>1.957,24</b>		<b>2.14</b>
<b>060203</b>	<b>OUTRAS</b>	<b>2.000,00</b>	<b>42,76</b>		<b>42,76</b>	<b>42,76</b>	<b>1.957,24</b>	<b>1.957,24</b>		<b>2.14</b>
06020301	OUTRAS RESTITUIÇÕES	1.000,00	18,49		18,49	18,49	981,51	981,51		1.85
06020305	OUTRAS	1.000,00	24,27		24,27	24,27	975,73	975,73		2.43
<b>07</b>	<b>AQUISIÇÃO DE BENS DE CAPITAL</b>	<b>6.976.631,89</b>	<b>5.610.112,74</b>		<b>5.610.112,74</b>	<b>3.138.402,53</b>	<b>1.366.519,15</b>	<b>3.838.229,36</b>	<b>2.471.710,21</b>	<b>44.98</b>
<b>0701</b>	<b>INVESTIMENTOS</b>	<b>6.951.631,89</b>	<b>5.585.812,74</b>		<b>5.585.812,74</b>	<b>3.138.402,53</b>	<b>1.365.819,15</b>	<b>3.813.229,36</b>	<b>2.447.410,21</b>	<b>45.15</b>
070101	TERRENOS	3.000,00			3.000,00		3.000,00			
<b>070102</b>	<b>HABITAÇÕES</b>	<b>26.000,00</b>	<b>935,17</b>		<b>935,17</b>		<b>25.064,83</b>	<b>26.000,00</b>	<b>935,17</b>	
07010201	CONSTRUÇÃO	26.000,00	935,17		935,17		25.064,83	26.000,00	935,17	
<b>070103</b>	<b>EDIFÍCIOS</b>	<b>4.601.831,89</b>	<b>4.293.696,71</b>		<b>4.293.696,71</b>	<b>2.743.546,32</b>	<b>308.135,18</b>	<b>1.858.285,57</b>	<b>1.550.150,39</b>	<b>59.62</b>
<b>07010302</b>	<b>INSTALAÇÕES DESPORTIVAS E RECREATIVAS</b>	<b>476.400,00</b>	<b>254.369,72</b>		<b>254.369,72</b>	<b>1.950,00</b>	<b>222.030,28</b>	<b>474.450,00</b>	<b>252.419,72</b>	<b>0.41</b>
0701030209	OUTROS	476.400,00	254.369,72		254.369,72	1.950,00	222.030,28	474.450,00	252.419,72	0.41
07010304	CRECHES	30.000,00	16.734,63		16.734,63	8.843,28	13.265,37	21.156,72	7.891,35	29.48
07010305	ESCOLAS	4.050.431,89	4.009.616,95		4.009.616,95	2.724.798,63	40.814,94	1.325.633,26	1.284.818,32	67.27
07010307	OUTROS	45.000,00	12.975,41		12.975,41	7.954,41	32.024,59	37.045,59	5.021,00	17.68
<b>070104</b>	<b>CONSTRUÇÕES DIVERSAS</b>	<b>1.343.200,00</b>	<b>413.175,02</b>		<b>413.175,02</b>	<b>68.483,80</b>	<b>930.024,98</b>	<b>1.274.716,20</b>	<b>344.691,22</b>	<b>5.10</b>
07010406	INSTALAÇÕES DESPORTIVAS E RECREATIVAS	1.332.200,00	413.175,02		413.175,02	68.483,80	919.024,98	1.263.716,20	344.691,22	5.14
07010413	OUTROS	11.000,00			11.000,00		11.000,00	11.000,00		
<b>070106</b>	<b>MATERIAL DE TRANSPORTE</b>	<b>16.000,00</b>					<b>16.000,00</b>	<b>16.000,00</b>		
07010601	RECOLHA DE RESÍDUOS	16.000,00					16.000,00	16.000,00		
070107	EQUIPAMENTO DE INFORMÁTICA	312.000,00	299.825,33		299.825,33	34.321,89	12.174,67	277.678,11	265.503,44	11.00
070108	SOFTWARE INFORMÁTICO	5.000,00					5.000,00	5.000,00		
070109	EQUIPAMENTO ADMINISTRATIVO	24.500,00	24.477,45		24.477,45	21.040,81	22,55	3.459,19	3.436,64	85.88
<b>070110</b>	<b>EQUIPAMENTO BÁSICO</b>	<b>378.100,00</b>	<b>351.071,38</b>		<b>351.071,38</b>	<b>262.185,51</b>	<b>27.028,62</b>	<b>115.914,49</b>	<b>88.885,87</b>	<b>69.34</b>
07011002	OUTRO	378.100,00	351.071,38		351.071,38	262.185,51	27.028,62	115.914,49	88.885,87	69.34
070111	FERRAMENTAS E UTENSÍLIOS	4.000,00	3.519,55		3.519,55	2.974,20	480,45	1.025,80	545,35	74.35
<b>070115</b>	<b>OUTROS INVESTIMENTOS</b>	<b>238.000,00</b>	<b>199.112,13</b>		<b>199.112,13</b>	<b>5.850,00</b>	<b>38.887,87</b>	<b>232.150,00</b>	<b>193.262,13</b>	<b>2.46</b>
07011501	ESTUDOS E PROJECTOS	238.000,00	199.112,13		199.112,13	5.850,00	38.887,87	232.150,00	193.262,13	2.46
<b>0703</b>	<b>BENS DE DOMÍNIO PÚBLICO</b>	<b>25.000,00</b>	<b>24.300,00</b>		<b>24.300,00</b>		<b>700,00</b>	<b>25.000,00</b>	<b>24.300,00</b>	
<b>070302</b>	<b>EDIFÍCIOS</b>	<b>25.000,00</b>	<b>24.300,00</b>		<b>24.300,00</b>		<b>700,00</b>	<b>25.000,00</b>	<b>24.300,00</b>	
07030202	INSTALAÇÕES DESPORTIVAS E RECREATIVAS	25.000,00	24.300,00		24.300,00		700,00	25.000,00	24.300,00	
<b>08</b>	<b>TRANSFERÊNCIAS DE CAPITAL</b>	<b>753.500,00</b>	<b>626.777,22</b>		<b>626.777,22</b>	<b>626.777,22</b>	<b>126.722,78</b>	<b>126.722,78</b>		<b>83.18</b>
<b>0807</b>	<b>INSTITUIÇÕES SEM FINS LUCRATIVOS</b>	<b>666.000,00</b>	<b>544.145,80</b>		<b>544.145,80</b>	<b>544.145,80</b>	<b>121.854,20</b>	<b>121.854,20</b>		<b>81.70</b>
080701	INSTITUIÇÕES SEM FINS LUCRATIVOS	666.000,00	544.145,80		544.145,80	544.145,80	121.854,20	121.854,20		81.70
<b>0808</b>	<b>FAMÍLIAS</b>	<b>87.500,00</b>	<b>82.631,42</b>		<b>82.631,42</b>	<b>82.631,42</b>	<b>4.868,58</b>	<b>4.868,58</b>		<b>94.44</b>
080802	OUTRAS	87.500,00	82.631,42		82.631,42	82.631,42	4.868,58	4.868,58		94.44
<b>11</b>	<b>OUTRAS DESPESAS DE CAPITAL</b>									
<b>1102</b>	<b>DIVERSAS</b>									
110201	RESTITUIÇÕES									

MAPA DO CONTROLO ORÇAMENTAL DA DESPESA POR CLASSIFICAÇÃO ORÇÂNICA

ENTIDADE MVC - MUNICÍPIO DE VIANA DO CASTELO

ANO 2010  
PAG. 14

CLASSIFICAÇÃO		DOTAÇÕES	COMPROMISSOS ASSUMIDOS			DESPESA PAGA	DIFERENÇAS			GRAU DE EXECUÇÃO ORÇAMENTAL DA DESPESA (11) a)
			CORRIGIDAS	EXERCÍCIO	EXERCÍCIOS FUTUROS		TOTAL	DOTAÇÃO NÃO COMPROMETIDA ( 8 = 3 - 4 )	SALDO ( 9 = 3 - 7 )	
CÓDIGO (1)	DESCRIÇÃO (2)	(3)	(4)	(5)	(6)	(7)	( 8 = 3 - 4 )	( 9 = 3 - 7 )	( 10 = 4 - 7 )	(11) a)
0206	110299 OUTRAS									
	DEPART. DE ORDENAMENTO DO TERRITORIO E AMBIENTE	2.110.787,53	1.932.741,87		1.932.741,87	1.581.783,14	178.045,66	529.004,39	350.958,73	74.94
01	DESPESAS COM O PESSOAL	1.125.487,53	1.125.487,53		1.125.487,53	1.125.487,53				100.00
0101	REMUNERAÇÕES CERTAS E PERMANENTES	1.083.113,59	1.083.113,59		1.083.113,59	1.083.113,59				100.00
010104	PESSOAL DOS QUADROS - REGIME DE CONTRATO INDIVIDUAL DO TRABALHO	766.966,91	766.966,91		766.966,91	766.966,91				100.00
01010401	PESSOAL EM FUNÇÕES	766.966,91	766.966,91		766.966,91	766.966,91				100.00
01010402	ALTERAÇÕES OBRIGATÓRIAS DE POSICIONAMENTO REMUNERATORIO									
01010403	ALTERAÇÕES FACULTATIVAS DE POSICIONAMENTO REMUNERATORIO									
01010404	RECRUTAMENTO DE PESSOAL PARA NOVOS POSTOS DE TRABALHO									
010106	PESSOAL CONTRATADO A TERMO	90.116,08	90.116,08		90.116,08	90.116,08				100.00
01010600	PESSOAL CONTRATADO A TERMO									
01010601	PESSOAL EM FUNÇÕES	90.116,08	90.116,08		90.116,08	90.116,08				100.00
01010602	ALTERAÇÕES OBRIGATÓRIAS DE POSICIONAMENTO REMUNERATORIO									
01010603	ALTERAÇÕES FACULTATIVAS DE POSICIONAMENTO REMUNERATORIO									
01010604	RECRUTAMENTO DE PESSOAL PARA NOVOS POSTOS DE TRABALHO									
010107	PESSOAL EM REGIME DE TAREFA OU AVENÇA									
010108	PESSOAL AGUARDANDO APOSENTAÇÃO									
010109	PESSOAL EM QUALQUER OUTRA SITUAÇÃO									
010110	GRATIFICAÇÕES									
01011002	PESSOAL DOS QUADROS									
01011003	OUTROS									
010111	REPRESENTAÇÃO	10.747,32	10.747,32		10.747,32	10.747,32				100.00
01011100	REPRESENTAÇÃO	10.747,32	10.747,32		10.747,32	10.747,32				100.00
01011102	PESSOAL DOS QUADROS									
01011199	OUTROS									
010112	SUPLEMENTOS E PRÉMIOS									
010113	SUBSÍDIO DE REFEIÇÃO	52.333,12	52.333,12		52.333,12	52.333,12				100.00
01011300	SUBSÍDIO DE REFEIÇÃO	52.333,12	52.333,12		52.333,12	52.333,12				100.00
0101130000	SUBSÍDIO DE REFEIÇÃO	52.333,12	52.333,12		52.333,12	52.333,12				100.00
01011301	PESSOAL DOS QUADROS									
0101130101	TRANSITADO DE ANTERIOR NOMEAÇÃO DEFINITIVA									
0101130102	CONTRATO POR TEMPO INDETERMINADO									
01011302	PESSOAL EM QUALQUER OUTRA SITUAÇÃO									
010114	SUBSÍDIO DE FÉRIAS E DE NATAL	148.363,24	148.363,24		148.363,24	148.363,24				100.00
01011400	SUBSÍDIO DE FÉRIAS E DE NATAL	148.363,24	148.363,24		148.363,24	148.363,24				100.00
0101140000	SUBSÍDIO DE FÉRIAS E DE NATAL	148.363,24	148.363,24		148.363,24	148.363,24				100.00
01011401	PESSOAL DOS QUADROS									
0101140101	TRANSITADO DE ANTERIOR NOMEAÇÃO DEFINITIVA									
0101140102	CONTRATO POR TEMPO INDETERMINADO									
01011402	PESSOAL EM QUALQUER OUTRA SITUAÇÃO									
010115	REMUNERAÇÕES POR DOENÇA E MATERNIDADE / PATERNIDADE	14.586,92	14.586,92		14.586,92	14.586,92				100.00
0102	ABONOS VARIÁVEIS OU EVENTUAIS	879,35	879,35		879,35	879,35				100.00
010201	GRATIFICAÇÕES VARIÁVEIS OU EVENTUAIS									
010202	HORAS EXTRA-ORDINÁRIAS	769,40	769,40		769,40	769,40				100.00
010203	ALIMENTAÇÃO E ALOJAMENTO									
010204	AJUDAS DE CUSTO	109,95	109,95		109,95	109,95				100.00
010205	ABONO PARA FALHAS									
010206	FORMAÇÃO									
010207	COLABORAÇÃO TÉCNICA E ESPECIALIZADA									
010210	SUBSÍDIO DE TRABALHO NOCTURNO									
010211	SUBSÍDIO DE TURNO									
010212	INDEMNIZAÇÕES POR CESSAÇÃO DE FUNÇÕES									
0103	SEGURANÇA SOCIAL	41.494,59	41.494,59		41.494,59	41.494,59				100.00

a) (11 = 7 / 3 \* 100)

MAPA DO CONTROLO ORÇAMENTAL DA DESPESA POR CLASSIFICAÇÃO ORGÂNICA

ENTIDADE MVC - MUNICÍPIO DE VIANA DO CASTELO

ANO 2010  
PAG. 15

CLASSIFICAÇÃO		DOTAÇÕES	COMPROMISSOS ASSUMIDOS			DESPESA PAGA	DIFERENÇAS			GRAU DE EXECUÇÃO ORÇAMENTAL DA DESPESA (11) a)
			CORRIGIDAS	EXERCÍCIO	EXERCÍCIOS FUTUROS		TOTAL	DOTAÇÃO NÃO COMPROMETIDA ( 8 = 3 - 4 )	SALDO ( 9 = 3 - 7 )	
CÓDIGO (1)	DESCRIÇÃO (2)	(3)	(4)	(5)	(6)	(7)	( 8 = 3 - 4 )	( 9 = 3 - 7 )	( 10 = 4 - 7 )	(11) a)
010301	ENCARGOS COM A SAÚDE	18.559,75	18.559,75		18.559,75	18.559,75				100.00
010303	SUBSÍDIO FAMILIAR A CRIANÇAS E JOVENS	12.163,72	12.163,72		12.163,72	12.163,72				100.00
010304	OUTRAS PRESTAÇÕES FAMILIARES	10.771,12	10.771,12		10.771,12	10.771,12				100.00
010306	ACIDENTES EM SERVIÇOS E DOENÇAS PROFISSIONAIS									
010308	OUTRAS PENSÕES									
<b>010309</b>	<b>SEGUROS</b>									
01030901	SEGUROS DE ACIDENTES DE TRABALHO E DOENÇAS PROF.									
01030902	SEGUROS DE SAUDE									
<b>02</b>	<b>AQUISIÇÃO DE BENS E SERVIÇOS</b>	<b>492.500,00</b>	<b>446.437,78</b>		<b>446.437,78</b>	<b>262.511,35</b>	<b>46.062,22</b>	<b>229.988,65</b>	<b>183.926,43</b>	<b>53.30</b>
<b>0201</b>	<b>AQUISIÇÃO DE BENS</b>	<b>16.000,00</b>	<b>12.373,76</b>		<b>12.373,76</b>	<b>2.489,72</b>	<b>3.626,24</b>	<b>13.510,28</b>	<b>9.884,04</b>	<b>15.56</b>
020101	MATÉRIAS-PRIMAS E SUBSIDIÁRIAS									
<b>020102</b>	<b>COMBUSTÍVEIS E LUBRIFICANTES</b>									
02010299	OUTROS									
020104	LIMPEZA E HIGIENE									
020107	VESTUÁRIO E ARTIGOS PESSOAIS									
020108	MATERIAL DE ESCRITÓRIO	13.500,00	12.288,29		12.288,29	2.436,25	1.211,71	11.063,75	9.852,04	18.05
020115	PRÉMIOS, CONDECORAÇÕES E OFERTAS									
020117	FERRAMENTAS E UTENSÍLIOS									
020118	LIVROS E DOCUMENTAÇÃO TÉCNICA	1.000,00	32,00		32,00		968,00	1.000,00	32,00	
020119	ARTIGOS HONORÍFICOS E DE DECORAÇÃO									
020120	MATERIAL DE EDUCAÇÃO, CULTURA E RECREIO									
020121	OUTROS BENS	1.500,00	53,47		53,47	53,47	1.446,53	1.446,53		3.56
<b>0202</b>	<b>AQUISIÇÃO DE SERVIÇOS</b>	<b>476.500,00</b>	<b>434.064,02</b>		<b>434.064,02</b>	<b>260.021,63</b>	<b>42.435,98</b>	<b>216.478,37</b>	<b>174.042,39</b>	<b>54.57</b>
020202	LIMPEZA E HIGIENE									
020203	CONSERVAÇÃO DE BENS	1.000,00	136,13		136,13		863,87	1.000,00	136,13	
020208	LOCAÇÃO DE OUTROS BENS	10.000,00	9.055,70		9.055,70	9.055,70	944,30	944,30		90.56
<b>020209</b>	<b>COMUNICAÇÕES</b>									
02020901	TELEFONES									
02020909	OUTROS									
<b>020210</b>	<b>TRANSPORTES</b>									
02021009	OUTROS									
020211	REPRESENTAÇÃO DOS SERVIÇOS									
<b>020212</b>	<b>SEGUROS</b>									
02021209	OUTROS									
020213	DESLOCAÇÕES E ESTADAS									
020214	ESTUDOS, PARCERES, PROJECTOS E CONSULTADORIA	70.700,00	65.536,89		65.536,89	10.605,12	5.163,11	60.094,88	54.931,77	15.00
020215	FORMAÇÃO									
020216	SEMINÁRIOS, EXPOSIÇÕES E SIMILARES	100,00					100,00	100,00		
020217	PUBLICIDADE	5.500,00	4.155,07		4.155,07	3.792,52	1.344,93	1.707,48	362,55	68.95
020218	VIGILÂNCIA E SEGURANÇA									
020219	ASSISTÊNCIA TÉCNICA									
020220	OUTROS TRABALHOS ESPECIALIZADOS	13.000,00	10.399,00		10.399,00	3.381,00	2.601,00	9.619,00	7.018,00	26.01
020225	OUTROS SERVIÇOS	376.200,00	344.781,23		344.781,23	233.187,29	31.418,77	143.012,71	111.593,94	61.98
<b>06</b>	<b>OUTRAS DESPESAS CORRENTES</b>	<b>8.000,00</b>	<b>3.548,28</b>		<b>3.548,28</b>	<b>3.548,28</b>	<b>4.451,72</b>	<b>4.451,72</b>		<b>44.35</b>
<b>0602</b>	<b>DIVERSAS</b>	<b>8.000,00</b>	<b>3.548,28</b>		<b>3.548,28</b>	<b>3.548,28</b>	<b>4.451,72</b>	<b>4.451,72</b>		<b>44.35</b>
<b>060203</b>	<b>OUTRAS</b>	<b>8.000,00</b>	<b>3.548,28</b>		<b>3.548,28</b>	<b>3.548,28</b>	<b>4.451,72</b>	<b>4.451,72</b>		<b>44.35</b>
06020301	OUTRAS RESTITUIÇÕES	8.000,00	3.548,28		3.548,28	3.548,28	4.451,72	4.451,72		44.35
06020305	OUTRAS									
<b>07</b>	<b>AQUISIÇÃO DE BENS DE CAPITAL</b>	<b>484.800,00</b>	<b>357.268,28</b>		<b>357.268,28</b>	<b>190.235,98</b>	<b>127.531,72</b>	<b>294.564,02</b>	<b>167.032,30</b>	<b>39.24</b>
<b>0701</b>	<b>INVESTIMENTOS</b>	<b>462.800,00</b>	<b>351.912,56</b>		<b>351.912,56</b>	<b>190.235,98</b>	<b>110.887,44</b>	<b>272.564,02</b>	<b>161.676,58</b>	<b>41.11</b>
070101	TERRENOS	25.000,00	24.181,12		24.181,12	24.181,12	818,88	818,88		96.72
070109	EQUIPAMENTO ADMINISTRATIVO	5.000,00	1.430,95		1.430,95		3.569,05	5.000,00	1.430,95	
<b>070110</b>	<b>EQUIPAMENTO BÁSICO</b>	<b>70.000,00</b>	<b>36.236,44</b>		<b>36.236,44</b>	<b>35.048,44</b>	<b>33.763,56</b>	<b>34.951,56</b>	<b>1.188,00</b>	<b>50.07</b>
07011002	OUTRO	70.000,00	36.236,44		36.236,44	35.048,44	33.763,56	34.951,56	1.188,00	50.07
070111	FERRAMENTAS E UTENSÍLIOS									
<b>070115</b>	<b>OUTROS INVESTIMENTOS</b>	<b>362.800,00</b>	<b>290.064,05</b>		<b>290.064,05</b>	<b>131.006,42</b>	<b>72.735,95</b>	<b>231.793,58</b>	<b>159.057,63</b>	<b>36.11</b>
07011501	ESTUDOS E PROJECTOS	362.800,00	290.064,05		290.064,05	131.006,42	72.735,95	231.793,58	159.057,63	36.11
<b>0703</b>	<b>BENS DE DOMÍNIO PÚBLICO</b>	<b>22.000,00</b>	<b>5.355,72</b>		<b>5.355,72</b>		<b>16.644,28</b>	<b>22.000,00</b>	<b>5.355,72</b>	
<b>070303</b>	<b>OUTRAS CONSTRUÇÕES E INFRA-ESTRUTURAS</b>	<b>22.000,00</b>	<b>5.355,72</b>		<b>5.355,72</b>		<b>16.644,28</b>	<b>22.000,00</b>	<b>5.355,72</b>	
07030313	OUTROS	22.000,00	5.355,72		5.355,72		16.644,28	22.000,00	5.355,72	
<b>11</b>	<b>OUTRAS DESPESAS DE CAPITAL</b>									

MAPA DO CONTROLO ORÇAMENTAL DA DESPESA POR CLASSIFICAÇÃO ORÇÂNICA

ENTIDADE MVC - MUNICÍPIO DE VIANA DO CASTELO

ANO 2010  
PAG. 16

CLASSIFICAÇÃO		DOTAÇÕES	COMPROMISSOS ASSUMIDOS			DESPESA PAGA	DIFERENÇAS			GRAU DE EXECUÇÃO ORÇAMENTAL DA DESPESA (11) a)
			CORRIGIDAS	EXERCÍCIO	EXERCÍCIOS FUTUROS		TOTAL	DOTAÇÃO NÃO COMPROMETIDA ( 8 = 3 - 4 )	SALDO ( 9 = 3 - 7 )	
CÓDIGO (1)	DESCRIÇÃO (2)	(3)	(4)	(5)	(6)	(7)	( 8 = 3 - 4 )	( 9 = 3 - 7 )	( 10 = 4 - 7 )	(11) a)
	<b>1102</b>									
	110201									
	110299									
0207	<b>DEPARTAMENTO DE OBRAS PUBLICAS</b>	<b>11.980.279,96</b>	<b>10.841.860,08</b>		<b>10.841.860,08</b>	<b>8.609.792,24</b>	<b>1.138.419,88</b>	<b>3.370.487,72</b>	<b>2.232.067,84</b>	<b>71,87</b>
	<b>01</b>	<b>383.534,66</b>	<b>383.534,66</b>		<b>383.534,66</b>	<b>383.534,66</b>				<b>100,00</b>
	<b>0101</b>	<b>378.154,72</b>	<b>378.154,72</b>		<b>378.154,72</b>	<b>378.154,72</b>				<b>100,00</b>
	<b>010104</b>	<b>247.688,77</b>	<b>247.688,77</b>		<b>247.688,77</b>	<b>247.688,77</b>				<b>100,00</b>
	<b>INDIVIDUAL DO TRABALHO</b>									
	01010401	247.688,77	247.688,77		247.688,77	247.688,77				100,00
	01010402									
	01010403									
	01010404									
	<b>010106</b>	<b>43.830,51</b>	<b>43.830,51</b>		<b>43.830,51</b>	<b>43.830,51</b>				<b>100,00</b>
	01010600									
	01010601	43.830,51	43.830,51		43.830,51	43.830,51				100,00
	01010602									
	01010603									
	01010604									
	010107									
	010108									
	010109									
	<b>010110</b>									
	01011002									
	01011003									
	<b>010111</b>	<b>8.409,72</b>	<b>8.409,72</b>		<b>8.409,72</b>	<b>8.409,72</b>				<b>100,00</b>
	01011100	8.409,72	8.409,72		8.409,72	8.409,72				100,00
	01011102									
	01011199									
	010112									
	<b>010113</b>	<b>13.864,69</b>	<b>13.864,69</b>		<b>13.864,69</b>	<b>13.864,69</b>				<b>100,00</b>
	<b>01011300</b>	<b>13.864,69</b>	<b>13.864,69</b>		<b>13.864,69</b>	<b>13.864,69</b>				<b>100,00</b>
	0101130000	13.864,69	13.864,69		13.864,69	13.864,69				100,00
	<b>01011301</b>									
	0101130101									
	0101130102									
	01011302									
	<b>010114</b>	<b>51.655,63</b>	<b>51.655,63</b>		<b>51.655,63</b>	<b>51.655,63</b>				<b>100,00</b>
	<b>01011400</b>	<b>51.655,63</b>	<b>51.655,63</b>		<b>51.655,63</b>	<b>51.655,63</b>				<b>100,00</b>
	0101140000	51.655,63	51.655,63		51.655,63	51.655,63				100,00
	<b>01011401</b>									
	0101140101									
	0101140102									
	01011402									
	010115	12.705,40	12.705,40		12.705,40	12.705,40				100,00
	<b>0102</b>									
	010201									
	010202									
	010203									
	010204									
	010205									
	010206									
	010207									
	010210									
	010211									

a) (11 = 7 / 3 \* 100)

MAPA DO CONTROLO ORÇAMENTAL DA DESPESA POR CLASSIFICAÇÃO ORÇANICA

ENTIDADE MVC - MUNICIPIO DE VIANA DO CASTELO

ANO 2010  
PAG. 17

CLASSIFICAÇÃO		DOTAÇÕES CORRIGIDAS	COMPROMISSOS ASSUMIDOS			DESPESA PAGA	DIFERENÇAS			GRAU DE EXECUÇÃO ORÇAMENTAL DA DESPESA (11) a)
CÓDIGO (1)	DESCRIÇÃO (2)		EXERCÍCIO (4)	EXERCÍCIOS FUTUROS (5)	TOTAL (6)		DOTAÇÃO NÃO COMPROMETIDA ( 8 = 3 - 4 )	SALDO ( 9 = 3 - 7 )	COMPROMISSOS POR PAGAR ( 10 = 4 - 7 )	
010212	INDEMNIZAÇÕES POR CESSAÇÃO DE FUNÇÕES									
<b>0103</b>	<b>SEGURANÇA SOCIAL</b>	<b>5.379,94</b>	<b>5.379,94</b>		<b>5.379,94</b>	<b>5.379,94</b>				<b>100.00</b>
010301	ENCARGOS COM A SAÚDE	3.043,72	3.043,72		3.043,72	3.043,72				100.00
010303	SUBSÍDIO FAMILIAR A CRIANÇAS E JOVENS	2.336,22	2.336,22		2.336,22	2.336,22				100.00
010304	OUTRAS PRESTAÇÕES FAMILIARES									
010306	ACIDENTES EM SERVIÇOS E DOENÇAS PROFISSIONAIS									
010308	OUTRAS PENSÕES									
<b>010309</b>	<b>SEGUROS</b>									
01030901	SEGUROS DE ACIDENTES DE TRABALHO E DOENÇAS PROF.									
01030902	SEGUROS DE SAUDE									
<b>02</b>	<b>AQUISIÇÃO DE BENS E SERVIÇOS</b>	<b>238.000,00</b>	<b>209.896,79</b>		<b>209.896,79</b>	<b>40.239,47</b>	<b>28.103,21</b>	<b>197.760,53</b>	<b>169.657,32</b>	<b>16.91</b>
<b>0201</b>	<b>AQUISIÇÃO DE BENS</b>	<b>2.500,00</b>	<b>1.238,97</b>		<b>1.238,97</b>	<b>1.238,97</b>	<b>1.261,03</b>	<b>1.261,03</b>		<b>49.56</b>
020101	MATÉRIAS-PRIMAS E SUBSIDIÁRIAS									
<b>020102</b>	<b>COMBUSTÍVEIS E LUBRIFICANTES</b>									
02010299	OUTROS									
020103	MUNIÇÕES, EXPLOSIVOS E ARTIFÍCIOS									
020104	LIMPEZA E HIGIENE									
020107	VESTUÁRIO E ARTIGOS PESSOAIS									
020108	MATERIAL DE ESCRITÓRIO	1.000,00	496,94		496,94	496,94	503,06	503,06		49.69
020115	PRÉMIOS, CONDECORAÇÕES E OFERTAS									
020117	FERRAMENTAS E UTENSÍLIOS									
020118	LIVROS E DOCUMENTAÇÃO TÉCNICA									
020119	ARTIGOS HONORÍFICOS E DE DECORAÇÃO									
020120	MATERIAL DE EDUCAÇÃO, CULTURA E RECREIO									
020121	OUTROS BENS	1.500,00	742,03		742,03	742,03	757,97	757,97		49.47
<b>0202</b>	<b>AQUISIÇÃO DE SERVIÇOS</b>	<b>235.500,00</b>	<b>208.657,82</b>		<b>208.657,82</b>	<b>39.000,50</b>	<b>26.842,18</b>	<b>196.499,50</b>	<b>169.657,32</b>	<b>16.56</b>
020202	LIMPEZA E HIGIENE									
020203	CONSERVAÇÃO DE BENS	2.500,00	1.121,09		1.121,09	277,68	1.378,91	2.222,32	843,41	11.11
020208	LOCAÇÃO DE OUTROS BENS									
<b>020209</b>	<b>COMUNICAÇÕES</b>									
02020901	TELEFONES									
02020909	OUTROS									
<b>020210</b>	<b>TRANSPORTES</b>									
02021009	OUTROS									
020211	REPRESENTAÇÃO DOS SERVIÇOS									
<b>020212</b>	<b>SEGUROS</b>									
02021209	OUTROS									
020213	DESLOCAÇÕES E ESTADAS									
020214	ESTUDOS, PARCERES, PROJECTOS E CONSULTADORIA	66.000,00	64.769,31		64.769,31		1.230,69	66.000,00	64.769,31	
020215	FORMAÇÃO									
020217	PUBLICIDADE	2.000,00	334,80		334,80	334,80	1.665,20	1.665,20		16.74
020218	VIGILÂNCIA E SEGURANÇA									
020219	ASSISTÊNCIA TÉCNICA									
020220	OUTROS TRABALHOS ESPECIALIZADOS									
020225	OUTROS SERVIÇOS	165.000,00	142.432,62		142.432,62	38.388,02	22.567,38	126.611,98	104.044,60	23.27
<b>06</b>	<b>OUTRAS DESPESAS CORRENTES</b>	<b>2.000,00</b>	<b>908,25</b>		<b>908,25</b>	<b>908,25</b>	<b>1.091,75</b>	<b>1.091,75</b>		<b>45.41</b>
<b>0602</b>	<b>DIVERSAS</b>	<b>2.000,00</b>	<b>908,25</b>		<b>908,25</b>	<b>908,25</b>	<b>1.091,75</b>	<b>1.091,75</b>		<b>45.41</b>
<b>060203</b>	<b>OUTRAS</b>	<b>2.000,00</b>	<b>908,25</b>		<b>908,25</b>	<b>908,25</b>	<b>1.091,75</b>	<b>1.091,75</b>		<b>45.41</b>
06020301	OUTRAS RESTITUIÇÕES									
06020305	OUTRAS	2.000,00	908,25		908,25	908,25	1.091,75	1.091,75		45.41
<b>07</b>	<b>AQUISIÇÃO DE BENS DE CAPITAL</b>	<b>11.215.545,30</b>	<b>10.106.606,85</b>		<b>10.106.606,85</b>	<b>8.044.196,33</b>	<b>1.108.938,45</b>	<b>3.171.348,97</b>	<b>2.062.410,52</b>	<b>71.72</b>
<b>0701</b>	<b>INVESTIMENTOS</b>	<b>5.727.950,27</b>	<b>4.675.376,48</b>		<b>4.675.376,48</b>	<b>4.111.983,95</b>	<b>1.052.573,79</b>	<b>1.615.966,32</b>	<b>563.392,53</b>	<b>71.79</b>
070101	TERRENOS	136.000,00	135.389,92		135.389,92	135.389,92	610,08	610,08		99.55
<b>070103</b>	<b>EDIFÍCIOS</b>	<b>380.482,70</b>	<b>380.482,70</b>		<b>380.482,70</b>	<b>344.444,40</b>	<b>36.038,30</b>	<b>36.038,30</b>	<b>36.038,30</b>	<b>90.53</b>
07010303	MERCADOS E INSTALAÇÕES DE FISCALIZAÇÃO SANITÁRIA	380.482,70	380.482,70		380.482,70	344.444,40	36.038,30	36.038,30	36.038,30	90.53
<b>070104</b>	<b>CONSTRUÇÕES DIVERSAS</b>	<b>5.201.467,57</b>	<b>4.157.853,87</b>		<b>4.157.853,87</b>	<b>3.632.059,64</b>	<b>1.043.613,70</b>	<b>1.569.407,93</b>	<b>525.794,23</b>	<b>69.83</b>
07010402	SISTEMA DE DRENAGEM DE AGUAS RESIDUAIS	1.364.700,00	1.229.405,96		1.229.405,96	979.390,51	135.294,04	385.309,49	250.015,45	71.77
07010407	CAPTAÇÃO E DISTRIBUIÇÃO ÁGUA	966.970,00	691.339,41		691.339,41	568.129,24	275.630,59	398.840,76	123.210,17	58.75
07010413	OUTROS	2.869.797,57	2.237.108,50		2.237.108,50	2.084.539,89	632.689,07	785.257,68	152.568,61	72.64
070109	EQUIPAMENTO ADMINISTRATIVO	5.000,00					5.000,00	5.000,00		
<b>070110</b>	<b>EQUIPAMENTO BÁSICO</b>	<b>5.000,00</b>	<b>1.649,99</b>		<b>1.649,99</b>	<b>89,99</b>	<b>3.350,01</b>	<b>4.910,01</b>	<b>1.560,00</b>	<b>1.80</b>

a) (11 = 7 / 3 \* 100)

MAPA DO CONTROLO ORÇAMENTAL DA DESPESA POR CLASSIFICAÇÃO ORGÂNICA

ENTIDADE MVC - MUNICIPIO DE VIANA DO CASTELO

ANO 2010  
PAG. 18

CLASSIFICAÇÃO		DOTAÇÕES CORRIGIDAS	COMPROMISSOS ASSUMIDOS			DESPESA PAGA	DIFERENÇAS			GRAU DE EXECUÇÃO ORÇAMENTAL DA DESPESA (11) a)
CÓDIGO (1)	DESCRIÇÃO (2)		EXERCÍCIO (4)	EXERCÍCIOS FUTUROS (5)	TOTAL (6)		DOTAÇÃO NÃO COMPROMETIDA ( 8 = 3 - 4 )	SALDO ( 9 = 3 - 7 )	COMPROMISSOS POR PAGAR ( 10 = 4 - 7 )	
07011002	OUTRO	5.000,00	1.649,99		1.649,99	89,99	3.350,01	4.910,01	1.560,00	1.80
070111	FERRAMENTAS E UTENSÍLIOS									
<b>0703</b>	<b>BENS DE DOMÍNIO PÚBLICO</b>	<b>5.487.595,03</b>	<b>5.431.230,37</b>		<b>5.431.230,37</b>	<b>3.932.212,38</b>	<b>56.364,66</b>	<b>1.555.382,65</b>	<b>1.499.017,99</b>	<b>71.66</b>
<b>070303</b>	<b>OUTRAS CONSTRUÇÕES E INFRA-ESTRUTURAS</b>	<b>5.487.595,03</b>	<b>5.431.230,37</b>		<b>5.431.230,37</b>	<b>3.932.212,38</b>	<b>56.364,66</b>	<b>1.555.382,65</b>	<b>1.499.017,99</b>	<b>71.66</b>
07030301	VIADUTOS, ARRUAMENTOS E OBRAS COMPLEMENTARES	3.917.195,03	3.881.279,07		3.881.279,07	2.687.577,84	35.915,96	1.229.617,19	1.193.701,23	68.61
<b>07030308</b>	<b>VIAÇÃO RURAL</b>	<b>1.570.400,00</b>	<b>1.549.951,30</b>		<b>1.549.951,30</b>	<b>1.244.634,54</b>	<b>20.448,70</b>	<b>325.765,46</b>	<b>305.316,76</b>	<b>79.26</b>
0703030802	REDE VIÁRIA MUNICIPAL - OBRAS	1.570.400,00	1.549.951,30		1.549.951,30	1.244.634,54	20.448,70	325.765,46	305.316,76	79.26
<b>08</b>	<b>TRANSFERÊNCIAS DE CAPITAL</b>	<b>141.200,00</b>	<b>140.913,53</b>		<b>140.913,53</b>	<b>140.913,53</b>	<b>286,47</b>	<b>286,47</b>		<b>99.80</b>
<b>0801</b>	<b>SOCIEDADES E QUASE-SOCIEDADES NÃO FINANCEIRAS</b>	<b>141.200,00</b>	<b>140.913,53</b>		<b>140.913,53</b>	<b>140.913,53</b>	<b>286,47</b>	<b>286,47</b>		<b>99.80</b>
<b>080101</b>	<b>PÚBLICAS</b>	<b>141.200,00</b>	<b>140.913,53</b>		<b>140.913,53</b>	<b>140.913,53</b>	<b>286,47</b>	<b>286,47</b>		<b>99.80</b>
08010102	OUTRAS	141.200,00	140.913,53		140.913,53	140.913,53	286,47	286,47		99.80
<b>11</b>	<b>OUTRAS DESPESAS DE CAPITAL</b>									
<b>1102</b>	<b>DIVERSAS</b>									
110201	RESTITUIÇÕES									
110299	OUTRAS									
TOTAL		84.764.554,48	71.652.792,15		71.652.792,15	53.935.670,54	13.111.762,33	30.828.883,94	17.717.121,61	63.63

a) (11 = 7 / 3 \* 100)

O PRESIDENTE DO ORÇÃO EXECUTIVO

Em \_\_\_ de \_\_\_\_\_ de \_\_\_\_

ORÇÃO EXECUTIVO

Em \_\_\_ de \_\_\_\_\_ de \_\_\_\_

OBJECTIVO PROGRAMA	DESCRIÇÃO	MONTANTE PREVISTO			MONTANTE EXECUTADO			EXEC. FINAN CEIRA	EXEC. FINAN CEIRA
		ANO	ANOS SEGUINTE	TOTAL	ANOS		ANUAL % (a)	GLOBAL % (b)	
					ANTERIORES	ANO			TOTAL
<b>01</b>	<b>EDUCAÇÃO</b>	<b>7.550.531,89</b>	<b>2.715.000,00</b>	<b>10.265.531,89</b>	<b>13.835.332,94</b>	<b>5.314.518,42</b>	<b>19.149.851,36</b>	<b>70,39</b>	<b>79,46</b>
0101	EDUCAÇÃO BÁSICA	7.239.931,89	2.715.000,00	9.954.931,89	12.125.865,92	5.025.413,23	17.151.279,15	69,41	77,68
0103	ENSINO PROFISSIONAL	100,00		100,00					
0104	PROJECTO ACTIVIDADE ENRIQUECIMENTO CURRICULAR 1º CICLO	310.400,00		310.400,00	1.707.869,81	289.105,19	1.996.975,00	93,14	98,94
0105	EDUCAÇÃO E FORMAÇÃO CONTÍNUA	100,00		100,00	1.597,21		1.597,21		94,11
<b>02</b>	<b>CULTURA DESPORTO E TEMOS LIVRES</b>	<b>12.845.062,98</b>	<b>25.478.000,00</b>	<b>38.323.062,98</b>	<b>19.562.359,81</b>	<b>4.512.891,52</b>	<b>24.075.251,33</b>	<b>35,13</b>	<b>41,59</b>
0201	CULTURA	9.801.542,98	6.700.000,00	16.501.542,98	13.139.241,34	3.490.285,86	16.629.527,20	35,61	56,10
0202	DESPORTO E TEMOS LIVRES	793.500,00	8.178.000,00	8.971.500,00	3.542.018,83	142.559,49	3.684.578,32	17,97	29,44
0203	PLANO DESENVOLVIMENTO DE DESPORTO	59.500,00		59.500,00	402.232,94	40.153,82	442.386,76	67,49	95,81
0204	APOIO ACTIVIDADE ASSOCIATIVA DESPORTIVA	961.320,00		961.320,00	2.478.866,70	839.892,35	3.318.759,05	87,37	96,47
0205	CENTRO DE MAR	1.229.200,00	10.600.000,00	11.829.200,00					
<b>03</b>	<b>SEGURANÇA E ACÇÃO SOCIAL</b>	<b>431.900,00</b>		<b>431.900,00</b>	<b>805.525,81</b>	<b>322.678,08</b>	<b>1.128.203,89</b>	<b>74,71</b>	<b>91,17</b>
0301	ACÇÃO SOCIAL	364.300,00		364.300,00	805.525,81	303.632,96	1.109.158,77	83,35	94,81
0302	HAB. SOCIAL - PROJECTO INTERVENÇÃO NAS URBANIZAÇÕES MUNICIPAIS	200,00		200,00					
0303	REDE SOCIAL	67.400,00		67.400,00		19.045,12	19.045,12	28,26	28,26
<b>04</b>	<b>SAUDE</b>	<b>112.100,00</b>		<b>112.100,00</b>	<b>251.433,10</b>	<b>78.084,68</b>	<b>329.517,78</b>	<b>69,66</b>	<b>90,64</b>
0402	GABINETE CIDADE SAUDAVEL	36.700,00		36.700,00	19.509,20	15.965,83	35.475,03	43,50	63,11
0404	GABINETE HIGIENE E SEGURANÇA	75.400,00		75.400,00	231.923,90	62.118,85	294.042,75	82,39	95,68
<b>05</b>	<b>HABITAÇÃO E URBANIZAÇÃO</b>	<b>3.199.340,77</b>	<b>7.264.000,00</b>	<b>10.463.340,77</b>	<b>8.911.300,70</b>	<b>582.737,69</b>	<b>9.494.038,39</b>	<b>18,21</b>	<b>49,00</b>
0501	HABITAÇÃO	150.500,00	1.659.000,00	1.809.500,00	384.670,72	90.585,83	475.256,55	60,19	21,66
050101	PARQUE HABITACIONAL	63.000,00	1.659.000,00	1.722.000,00	104.115,03	7.954,41	112.069,44	12,63	6,14
050102	OUTRA HABITAÇÃO	87.500,00		87.500,00	280.555,69	82.631,42	363.187,11	94,44	98,68
0502	PLANEAMENTO	150.000,00	150.000,00	300.000,00	157.065,57	110.272,40	267.337,97	73,51	58,49
0503	PLANEAMENTO URBANO	191.800,00	330.000,00	521.800,00	33.583,77	50.924,58	84.508,35	26,55	15,22
0504	URBANIZAÇÃO	2.707.040,77	5.125.000,00	7.832.040,77	8.335.980,64	330.954,88	8.666.935,52	12,23	53,61
050403	ARRUAMENTOS URBANOS	2.470.240,77	4.600.000,00	7.070.240,77	6.395.833,90	211.044,24	6.606.878,14	8,54	49,06
050404	QUALIFICAÇÃO DE ESPAÇOS PUBLICOS	20.000,00		20.000,00	905.147,09		905.147,09		97,84
050405	PARQUES E JARDINS	137.800,00	330.000,00	467.800,00	322.855,61	65.026,29	387.881,90	47,19	49,06
050406	ILUMINAÇÃO PUBLICA E MONUMENTAL	34.000,00	90.000,00	124.000,00	77.580,73	15.876,85	93.457,58	46,70	46,36
050408	ELIMINAÇÃO DE BARREIRAS ARQUITECTONICAS	5.000,00	90.000,00	95.000,00	24.129,13		24.129,13		20,25
050409	AQUISIÇÃO DE TERRENOS	40.000,00	15.000,00	55.000,00	610.434,18	39.007,50	649.441,68	97,52	97,60
<b>07</b>	<b>PROTECÇÃO CIVIL</b>	<b>99.300,00</b>	<b>540.000,00</b>	<b>639.300,00</b>	<b>746.143,03</b>	<b>39.749,70</b>	<b>785.892,73</b>	<b>40,03</b>	<b>56,73</b>
0701	PROGRAMA MUNICIPAL DEFESA DA FLORESTA CONTRA INCENDIOS	83.200,00	290.000,00	373.200,00	539.427,29	39.749,70	579.176,99	47,78	63,46
0702	SERVIÇO MUNICIPAL DE PROTECÇÃO CIVIL	16.100,00	250.000,00	266.100,00	206.715,74		206.715,74		43,72
<b>08</b>	<b>DESENVOLVIMENTO ECONOMICO</b>	<b>4.909.480,27</b>	<b>8.850.000,00</b>	<b>13.759.480,27</b>	<b>7.687.049,53</b>	<b>3.814.445,16</b>	<b>11.501.494,69</b>	<b>77,70</b>	<b>53,63</b>
0801	CONSTRUÇÃO E QUALIFICAÇÃO POLOS E PARQUES EMPRESARIAIS	4.446.797,57	7.800.000,00	12.246.797,57	6.720.575,72	3.455.720,76	10.176.296,48	77,71	53,65
0803	CONSTRUÇÃO E QUALIFICAÇÃO DE MERCADOS E FEIRAS	388.482,70	1.050.000,00	1.438.482,70	965.747,81	344.444,40	1.310.192,21	88,66	54,50
0805	PLANOS INTEGRADOS	72.500,00		72.500,00	726,00	14.280,00	15.006,00	19,70	20,49
0806	PROGRAMA REVITALIZAÇÃO COMÉRCIO CENTRO HISTORICO	1.000,00		1.000,00					
0809	GEMINAÇÕES E INTERCAMBIOS	200,00		200,00					
0811	MOBILIDADE	500,00		500,00					
<b>09</b>	<b>COMUNICAÇÕES E TRANSPORTES</b>	<b>6.223.195,03</b>	<b>5.480.000,00</b>	<b>11.703.195,03</b>	<b>6.330.755,44</b>	<b>3.793.290,80</b>	<b>10.124.046,24</b>	<b>60,95</b>	<b>56,14</b>
0902	VIAS DE COMUNICAÇÃO E TRANSPORTES	6.223.195,03	5.480.000,00	11.703.195,03	6.330.755,44	3.793.290,80	10.124.046,24	60,95	56,14
090201	PREVENÇÃO E SEGURANÇA RODOVIARIA	172.000,00	400.000,00	572.000,00	295.982,71	32.379,11	328.361,82	18,83	37,83
090202	BENEFICIAÇÃO DA REDE VIARIA MUNICIPAL	1.442.400,00	2.250.000,00	3.692.400,00	2.447.030,13	858.843,21	3.305.873,34	59,54	53,85
090203	CONSERVAÇÃO DA REDE VIARIA MUNICIPAL	416.000,00	1.200.000,00	1.616.000,00	1.298.502,80	64.733,52	1.363.236,32	15,56	46,77
090204	CONSTRUÇÃO DE CAMINHOS AGRICOLAS E RURAIS	120.400,00	330.000,00	450.400,00	326.401,43		326.401,43		42,02
090206	PROGRAMA SUPRESSÃO PASSAGENS NIVEL	4.050.395,03	850.000,00	4.900.395,03	1.960.325,44	2.837.334,96	4.797.660,40	70,05	69,93
090207	QUALIFICAÇÃO DO SISTEMA DE TRANSPORTES PUBLICOS	5.000,00	150.000,00	155.000,00	2.512,93		2.512,93		1,60
090209	PARQUES DE ESTACIONAMENTO	17.000,00	300.000,00	317.000,00					
<b>10</b>	<b>AMBIENTE E QUALIDADE DE VIDA</b>	<b>2.874.970,00</b>	<b>5.960.000,00</b>	<b>8.834.970,00</b>	<b>8.515.522,85</b>	<b>1.816.772,33</b>	<b>10.332.295,18</b>	<b>63,19</b>	<b>59,55</b>
1001	SISTEMA DE ABASTECIMENTO DE AGUA	966.970,00	1.050.000,00	2.016.970,00	1.891.615,41	568.129,24	2.459.744,65	58,75	62,93
1002	SISTEMA DE AGUAS RESIDUAIS E PLUVIAIS	1.364.700,00	3.300.000,00	4.664.700,00	3.541.772,05	979.390,51	4.521.162,56	71,77	55,09
1004	SAUDE E HIGIENE PUBLICA	10.000,00		10.000,00					
1005	QUALIFICAÇÃO DA ORLA COSTEIRA	86.600,00		86.600,00	728.854,72	2.336,05	731.190,77	2,70	89,67
1006	VALORIZAÇÃO BACIAS HIDROGRAFICAS E ZONAS HUMIDAS	14.000,00	850.000,00	864.000,00	60.376,37		60.376,37		6,53
1007	PROTECÇÃO PATRIMONIO FLORESTAL	3.000,00	400.000,00	403.000,00					
1008	MOBILIARIO E EQUIPAMENTO	65.000,00	300.000,00	365.000,00	1.331.601,88	34.672,24	1.366.274,12	53,34	80,53
1009	ESTUDOS E PROJECTOS	111.000,00	60.000,00	171.000,00	25.074,44	21.360,00	46.434,44	19,24	23,68
A TRANSPORTAR ...		37.992.180,94	56.287.000,00	94.279.180,94	65.709.195,23	20.064.284,09	85.773.479,32		



ENTIDADE MUNICÍPIO DE VIANA DO CASTELO	RESUMO DA EXECUÇÃO DAS GRANDES OPÇÕES DO PLANO	ANO CONTABILÍSTICO 2010
---	--	-------------------------

Página : 2

OBJECTIVO PROGRAMA	DESCRIÇÃO	MONTANTE PREVISTO			MONTANTE EXECUTADO			EXEC. FINAN CEIRA ANUAL % (a)	EXEC. FINAN CEIRA GLOBAL % (b)
		ANO	ANOS SEGUINTE	TOTAL	ANOS ANTERIORES	ANO	TOTAL		
	A TRANSPORTAR ...	37.992.180,94	56.287.000,00	94.279.180,94	65.709.195,23	20.064.284,09	85.773.479,32		
1010	AQUISIÇÃO DE TERRENOS	25.000,00		25.000,00	478.943,24	24.181,12	503.124,36	96.72	99.84
1011	PLANO MUNICIPAL AMBIENTE	180.600,00		180.600,00	413.740,17	151.205,17	564.945,34	83.72	95.05
1012	EDUCAÇÃO PARA O AMBIENTE	46.100,00		46.100,00	43.544,57	35.498,00	79.042,57	77.00	88.17
1013	CENTRO MONITORIZAÇÃO AMBIENTAL   PARQUE ECOLOGICO URBANO	2.000,00		2.000,00					
<b>11</b>	<b>SERVIÇOS MUNICIPAIS</b>	<b>2.355.800,00</b>	<b>2.580.000,00</b>	<b>4.935.800,00</b>	<b>3.861.577,04</b>	<b>1.043.475,59</b>	<b>4.905.052,63</b>	<b>44.29</b>	<b>55.76</b>
1101	EDIFÍCIOS MUNICIPAIS	609.500,00	685.000,00	1.294.500,00	554.886,60	145.272,59	700.159,19	23.83	37.86
1102	EQUIPAMENTO BASICO	1.062.700,00	765.000,00	1.827.700,00	1.995.413,36	594.238,28	2.589.651,64	55.92	67.74
1103	MODERNIZAÇÃO ADMINISTRATIVA - INOVAÇÃO	683.600,00	1.130.000,00	1.813.600,00	1.311.277,08	303.964,72	1.615.241,80	44.47	51.69
<b>12</b>	<b>INICIATIVAS DESENVOLVIMENTO</b>	<b>6.457.686,46</b>		<b>6.457.686,46</b>	<b>22.304.214,34</b>	<b>5.322.418,40</b>	<b>27.626.632,74</b>	<b>82.42</b>	<b>96.05</b>
1201	COESÃO DO TERRITÓRIO E DESENVOLVIMENTO DAS FREGUESIAS	5.681.936,46		5.681.936,46	19.610.181,86	4.776.416,26	24.386.598,12	84.06	96.42
1203	TRANSFERENCIAS ENTRE ADMINISTRAÇÕES	725.000,00		725.000,00	2.520.308,00	526.841,71	3.047.149,71	72.67	93.89
1204	QUOTAS	50.750,00		50.750,00	173.724,48	19.160,43	192.884,91	37.75	85.93
<b>13</b>	<b>ACTIVOS FINANCEIROS</b>	<b>8.342.400,00</b>		<b>8.342.400,00</b>	<b>2.351.293,35</b>	<b>2.445.000,00</b>	<b>4.796.293,35</b>	<b>29.31</b>	<b>44.85</b>
1301	PARTICIPAÇÕES DE CAPITAL NAS SOCIEDADES	8.342.400,00		8.342.400,00	2.351.293,35	2.445.000,00	4.796.293,35	29.31	44.85
	TOTAL GERAL .....	55.401.767,40	58.867.000,00	114.268.767,40	95.162.507,94	29.086.062,37	124.248.570,31	52.50	59.33

**Anotações**

a) Execução Financeira Anual = (Executado no Ano \* 100) / Previsto no Ano

b) Execução Financeira Global = (Total Executado \* 100) / (Realizado em Anos Anteriores + Total Previsto)





OBJECTIVO	CÓDIGO DA CLASSIFIC. ECONÓMICA	CÓDIGO/ANO/TIPO/NUMERO DO PROJ. ACÇÃO	DESCRIÇÃO	FORMA DE REALIZAÇÃO	FONTE DE FINANCIAMENTO			DATAS		MONTANTE PREVISTO			MONTANTE EXECUTADO			EXEC. FINAN. ANUAL % (a)	EXEC. FINAN. GLOBAL % (b)	
					AC	AA	FC	INICIO	FIM	ANO	ANOS SEGUINTE	TOTAL	ANOS ANTERIORES	ANO	TOTAL			
A TRANSPORTAR ...										18.130.574,87	17.533.000,00	35.663.574,87	30.516.593,11	8.947.363,77	39.463.956,88			
0203	0205/0701030209	07	2010	I	13													
	Piscina Municipal Atlântico - Construção Balneários																	
	EMPREITADA																	
	PLANO DESENVOLVIMENTO DE DESPORTO																	
	Natação escolas municipais(Barroselas/Atlantico)																	
	0205/020220	01	2006	A	8													
	0205/020220	02	2006	A	9													
	0205/020121	03	2006	A	20													
	0205/020225	05	2006	A	22													
	0205/020225	03	2007	A	14													
0204	Carta Desportiva Municipal																	
	APOIO ACTIVIDADE ASSOCIATIVA DESPORTIVA																	
		0205/04070102	01	2007	A	32												
		0205/080701	02	2007	A	33												
		0205/080701	03	2007	A	34												
0205		0205/04070102	04	2007	A	35												
	Actividades pontuais																	
	CENTRO DE MAR																	
		0205/07010413	01	2010	I	14												
		0205/07010413	02	2010	I	15												
	0205/07010406	03	2010	I	16													
	0205/07010406	04	2003	I	9													
	0205/07010406	05	2010	I	17													
	0205/07010406	06	2010	I	18													
	0205/07010406	07	2010	I	19													
	0205/07010601	08	2010	I	20													
03	Apoio ao Surf, Wind e Kitesurf																	
	Apetrechamento   Embarcações																	
	EMPREITADA																	
	SEGURANÇA E ACÇÃO SOCIAL																	
	ACÇÃO SOCIAL																	
		0205/080701	01	2007	A	62												
		0205/04070104	01	2007	A	62												
		0205/080701	02	2009	A	1												
		0205/020225	03	2007	A	63												
		0205/020225	04	2007	A	64												
		0205/020225	01	2010	A	4												
		0205/04070104	01	2010	A	4												
	0301	Projecto de Desenvolvimento Social de Darque																
			0205/020225	01	2010	A	4											
			0205/04070104	01	2010	A	4											
HAB. SOCIAL - PROJECTO INTERVENÇÃO NAS URBANIZAÇÕES MUNCIPAIS																		
		0205/04070104	02	2007	A	59												
		0205/020225	03	2007	A	60												
0302		Apoio Associações de Moradores																
		Promoção da Cidadania Activa																
		REDE SOCIAL																
			0205/020225	01	2009	A	2											
			0205/020214	02	2007	A	61											
			0205/020225	02	2007	A	61											
			0205/020225	01	2010	A	5											
			0205/020225	02	2010	A	6											
		0303	Comissões Sociais de Freguesia - Planos de Intervenção Social															
			0205/020225	02	2010	A	6											
	Observatório Social																	
	SAUDE																	
			0205/020225	02	2007	A	71											
			0205/020225	03	2007	A	72											
			0205/020225	06	2007	A	67											
	0205/020225		01	2010	A	7												
	0205/020225		02	2010	A	8												
	0205/020225		03	2010	A	9												
	0205/020225		04	2010	A	10												
A TRANSPORTAR ...										20.864.094,87	28.193.000,00	49.057.094,87	34.222.727,76	10.166.053,85	44.388.781,61			













OBJECTIVO	CÓDIGO DA CLASSIFIC. ECONÓMICA	CÓDIGO/ANO/TIPO/NUMERO DO PROJ. ACÇÃO	DESCRIÇÃO	FORMA DE REALIZAÇÃO	FONTE DE FINANCIAMENTO			DATAS		MONTANTE PREVISTO			MONTANTE EXECUTADO			EXEC. FINAN. ANUAL % (a)	EXEC. FINAN. CEIRA GLOBAL % (b)		
					AC	AA	FC	INICIO	FIM	ANO	ANOS SEGUINTE	TOTAL	ANOS ANTERIORES	ANO	TOTAL				
									A TRANSPORTAR ...		45.678.759,60	58.867.000,00	104.545.759,60	88.233.227,59	25.624.252,86	113.857.480,45			
1203	0201/0405010208	15	2002	A	43														
	0201/0405010208	16	2002	A	44														
		17	2002	A	45	Limpeza e manutenção de espaços verdes				2010/01/02	2010/12/31	235.000,00		235.000,00	829.513,94	223.698,33	1.031.994,01	86.16	96.95
						<b>Prevenção de fogos florestais</b>				2010/01/02	2010/12/31	<b>36.200,00</b>		<b>36.200,00</b>	<b>19.100,00</b>		<b>19.100,00</b>		<b>34.54</b>
	0201/0805010208	17	2002	A	45														
	0201/0405010208	17	2002	A	45														
	0201/0405010208	18	2002	A	46	Modernização Administrativa e Formação				2010/01/02	2010/12/31	2.000,00		2.000,00	55.571,10		55.571,10		96.53
	0201/0805010206	21	2006	A	15	Protocolo Materiais- Rede Viária				2010/01/02	2010/12/31	268.657,80		268.657,80	979.769,48	268.327,30	1.248.096,78	99.88	99.97
	0201/0805010208	01	2010	A	29	Infraestruturas de Abastecimento de Água				2010/01/02	2010/12/31	63.000,00		63.000,00					
						<b>TRANSFERENCIAS ENTRE ADMINISTRAÇÕES</b>													
	0201/04050101	02	2003	A	2	Outros Municípios				2010/01/02	2010/12/31	1.000,00		1.000,00					
	0201/08050108	03	2003	A	3	Serviços Municipalizados de Viana do Castelo				2010/01/02	2010/12/31	270.000,00		270.000,00	714.252,65	140.000,00	854.252,65	51.85	86.79
		04	2003	A	11	<b>Transferencias - Instituições</b>				2010/01/02	2010/12/31	<b>146.000,00</b>		<b>146.000,00</b>	<b>369.683,18</b>	<b>102.890,86</b>	<b>472.574,04</b>	<b>70.47</b>	<b>91.64</b>
	0201/04070108	04	2003	A	11							71.000,00			53.414,83		75.23		
	0201/080701	04	2003	A	11							75.000,00			49.476,03		65.97		
	0201/08050104	06	2005	A	7	Valimar				2010/01/02	2010/12/31	1.000,00		1.000,00	158.256,07		158.256,07		99.37
	0201/08050108	01	2008	A	14	Escola Profissional de Música				2010/01/02	2010/12/31	1.000,00		1.000,00	27.616,10		27.616,10		96.51
	0201/08050108	02	2008	A	15	Fundação Maestro José Pedro				2010/01/02	2010/12/31	1.000,00		1.000,00					
	0201/08050108	03	2008	A	16	Fundação Gil Eanes				2010/01/02	2010/12/31	1.000,00		1.000,00	50.000,00		50.000,00		98.04
0201/08050108	04	2008	A	17	Águas Minho Lima				2010/01/02	2010/12/31	1.000,00		1.000,00						
0201/08050108	05	2008	A	18	Resulima				2010/01/02	2010/12/31	1.000,00		1.000,00						
0201/08050108	06	2008	A	19	Viana Pólis				2010/01/02	2010/12/31	1.000,00		1.000,00						
0201/08050108	07	2008	A	20	Gestinviana				2010/01/02	2010/12/31	1.000,00		1.000,00	985.000,00		985.000,00		99.90	
	08	2009	A	4	<b>Viana Festas</b>				2010/01/02	2010/12/31	<b>300.000,00</b>		<b>300.000,00</b>	<b>215.500,00</b>	<b>283.950,85</b>	<b>499.450,85</b>	<b>94.65</b>	<b>96.89</b>	
0201/08050108	08	2009	A	4							15.000,00								
0201/04050108	08	2009	A	4							285.000,00			283.950,85			99.63		
					<b>QUOTAS</b>						<b>50.750,00</b>		<b>50.750,00</b>	<b>173.724,48</b>	<b>19.160,43</b>	<b>192.884,91</b>	<b>37.75</b>	<b>85.93</b>	
0201/04050104	01	2005	A	2	Valimar				2010/01/02	2010/12/31	19.250,00		19.250,00	74.833,00		74.833,00		79.54	
0201/04050108	02	2005	A	3	Associação Nacional Municípios				2010/01/02	2010/12/31	6.500,00		6.500,00	18.238,42		18.238,42		73.73	
0201/04050108	03	2005	A	4	Associação Portuguesa Centro Histórico				2010/01/02	2010/12/31	1.000,00		1.000,00	2.469,06		2.469,06		71.17	
0201/04050108	04	2005	A	5	Eixo Atlântico				2010/01/02	2010/12/31	12.000,00		12.000,00	48.000,00	12.000,00	60.000,00	100.00	100.00	
0201/04050108	05	2005	A	6	Outras quotas				2010/01/02	2010/12/31	3.000,00		3.000,00	9.977,80	2.949,90	12.927,70	98.33	99.61	
0201/04050108	06	2006	A	12	Cidades Saudáveis Organização Mundial Saúde				2010/01/02	2010/12/31	5.000,00		5.000,00	7.874,42	4.210,53	12.084,95	84.21	93.87	
0201/04050108	07	2006	A	13	Rede Portuguesa Cidades Saudáveis				2010/01/02	2010/12/31	4.000,00		4.000,00	12.331,78		12.331,78		75.51	
					<b>ACTIVOS FINANCEIROS</b>						<b>8.342.400,00</b>		<b>8.342.400,00</b>	<b>2.351.293,35</b>	<b>2.445.000,00</b>	<b>4.796.293,35</b>	<b>29.31</b>	<b>44.85</b>	
					<b>PARTICIPAÇÕES DE CAPITAL NAS SOCIEDADES</b>						<b>8.342.400,00</b>		<b>8.342.400,00</b>	<b>2.351.293,35</b>	<b>2.445.000,00</b>	<b>4.796.293,35</b>	<b>29.31</b>	<b>44.85</b>	
0201/090802	01	2009	A	5	Polis				2010/01/02	2010/12/31	7.000.000,00		7.000.000,00	790.000,00	3.160.000,00	3.160.000,00	33.86	40.56	
0201/090802	03	2002	A	30	Empresas Intermunicipais				2010/01/02	2010/12/31	75.000,00		75.000,00	656.493,35	75.000,00	731.493,35	100.00	100.00	
0201/090802	06	2009	A	6	Polis Litoral				2010/01/02	2010/12/31	1.267.400,00		1.267.400,00	904.800,00		904.800,00		41.65	
									TOTAL GERAL .....		55.401.767,40	58.867.000,00	114.268.767,40	95.162.507,94	29.086.062,37	124.248.570,31	52.50	59.33	

## Anotações

a) Execução Financeira Anual = (Executado no Ano \* 100) / Previsto no Ano

b) Execução Financeira Global = (Total Executado \* 100) / (Realizado em Anos Anteriores + Total Previsto)

O PRESIDENTE DO ORGÃO EXECUTIVO

Em \_\_\_ de \_\_\_\_\_ de \_\_\_\_

\_\_\_\_\_

ORGÃO EXECUTIVO

Em \_\_\_ de \_\_\_\_\_ de \_\_\_\_

\_\_\_\_\_

OBJECTIVO PROGRAMA	DESCRIÇÃO	MONTANTE PREVISTO			MONTANTE EXECUTADO			EXEC. FINAN CEIRA ANUAL % (a)	EXEC. FINAN CEIRA GLOBAL % (b)
		ANO	ANOS SEGUINTE	TOTAL	ANOS ANTERIORES	ANO	TOTAL		
		<b>01</b>	<b>EDUCAÇÃO</b>	<b>4.920.531,89</b>	<b>2.715.000,00</b>	<b>7.635.531,89</b>	<b>5.682.161,31</b>	<b>3.021.656,47</b>	<b>8.703.817,78</b>
0101	EDUCAÇÃO BÁSICA	4.920.531,89	2.715.000,00	7.635.531,89	5.682.161,31	3.021.656,47	8.703.817,78	61,41	65,36
<b>02</b>	<b>CULTURA DESPORTO E TEMPOS LIVRES</b>	<b>10.071.529,58</b>	<b>25.478.000,00</b>	<b>35.549.529,58</b>	<b>11.555.121,63</b>	<b>2.210.933,04</b>	<b>13.766.054,67</b>	<b>21,95</b>	<b>29,22</b>
0201	CULTURA	8.127.929,58	6.700.000,00	14.827.929,58	8.170.070,18	2.131.360,76	10.301.430,94	26,22	44,79
0202	DESPORTO E TEMPOS LIVRES	714.400,00	8.178.000,00	8.892.400,00	3.385.051,45	79.572,28	3.464.623,73	11,14	28,22
0205	CENTRO DE MAR	1.229.200,00	10.600.000,00	11.829.200,00					
<b>05</b>	<b>HABITAÇÃO E URBANIZAÇÃO</b>	<b>3.021.840,77</b>	<b>7.264.000,00</b>	<b>10.285.840,77</b>	<b>8.630.745,01</b>	<b>448.555,71</b>	<b>9.079.300,72</b>	<b>14,84</b>	<b>48,00</b>
0501	HABITAÇÃO	63.000,00	1.659.000,00	1.722.000,00	104.115,03	7.954,41	112.069,44	12,63	6,14
050101	PARQUE HABITACIONAL	63.000,00	1.659.000,00	1.722.000,00	104.115,03	7.954,41	112.069,44	12,63	6,14
0502	PLANEAMENTO	60.000,00	150.000,00	210.000,00	157.065,57	58.721,84	215.787,41	97,87	58,79
0503	PLANEAMENTO URBANO	191.800,00	330.000,00	521.800,00	33.583,77	50.924,58	84.508,35	26,55	15,22
0504	URBANIZAÇÃO	2.707.040,77	5.125.000,00	7.832.040,77	8.335.980,64	330.954,88	8.666.935,52	12,23	53,61
050403	ARRUAMENTOS URBANOS	2.470.240,77	4.600.000,00	7.070.240,77	6.395.833,90	211.044,24	6.606.878,14	8,54	49,06
050404	QUALIFICAÇÃO DE ESPAÇOS PÚBLICOS	20.000,00		20.000,00	905.147,09		905.147,09		97,84
050405	PARQUES E JARDINS	137.800,00	330.000,00	467.800,00	322.855,61	65.026,29	387.881,90	47,19	49,06
050406	ILUMINAÇÃO PÚBLICA E MONUMENTAL	34.000,00	90.000,00	124.000,00	77.580,73	15.876,85	93.457,58	46,70	46,36
050408	ELIMINAÇÃO DE BARREIRAS ARQUITECTONICAS	5.000,00	90.000,00	95.000,00	24.129,13		24.129,13		20,25
050409	AQUISIÇÃO DE TERRENOS	40.000,00	15.000,00	55.000,00	610.434,18	39.007,50	649.441,68	97,52	97,60
<b>07</b>	<b>PROTECÇÃO CIVIL</b>	<b>32.000,00</b>	<b>540.000,00</b>	<b>572.000,00</b>	<b>486.640,92</b>		<b>486.640,92</b>		<b>45,97</b>
0701	PROGRAMA MUNICIPAL DEFESA DA FLORESTA CONTRA INCENDIOS	16.000,00	290.000,00	306.000,00	279.925,18		279.925,18		47,77
0702	SERVIÇO MUNICIPAL DE PROTECÇÃO CIVIL	16.000,00	250.000,00	266.000,00	206.715,74		206.715,74		43,73
<b>08</b>	<b>DESENVOLVIMENTO ECONOMICO</b>	<b>4.835.280,27</b>	<b>8.850.000,00</b>	<b>13.685.280,27</b>	<b>7.686.323,53</b>	<b>3.800.165,16</b>	<b>11.486.488,69</b>	<b>78,59</b>	<b>53,75</b>
0801	CONSTRUÇÃO E QUALIFICAÇÃO POLOS E PARQUES EMPRESARIAIS	4.446.797,57	7.800.000,00	12.246.797,57	6.720.575,72	3.455.720,76	10.176.296,48	77,71	53,65
0803	CONSTRUÇÃO E QUALIFICAÇÃO DE MERCADOS E FEIRAS	388.482,70	1.050.000,00	1.438.482,70	965.747,81	344.444,40	1.310.192,21	88,66	54,50
<b>09</b>	<b>COMUNICAÇÕES E TRANSPORTES</b>	<b>6.081.995,03</b>	<b>5.480.000,00</b>	<b>11.561.995,03</b>	<b>5.992.400,17</b>	<b>3.652.377,27</b>	<b>9.644.777,44</b>	<b>60,05</b>	<b>54,94</b>
0902	VIAS DE COMUNICAÇÃO E TRANSPORTES	6.081.995,03	5.480.000,00	11.561.995,03	5.992.400,17	3.652.377,27	9.644.777,44	60,05	54,94
090201	PREVENÇÃO E SEGURANÇA RODOVIARIA	172.000,00	400.000,00	572.000,00	295.982,71	32.379,11	328.361,82	18,83	37,83
090202	BENEFICIAÇÃO DA REDE VIARIA MUNICIPAL	1.442.400,00	2.250.000,00	3.692.400,00	2.447.030,13	858.843,21	3.305.873,34	59,54	53,85
090203	CONSERVAÇÃO DA REDE VIARIA MUNICIPAL	416.000,00	1.200.000,00	1.616.000,00	1.298.502,80	64.733,52	1.363.236,32	15,56	46,77
090204	CONSTRUÇÃO DE CAMINHOS AGRICOLAS E RURAIS	120.400,00	330.000,00	450.400,00	326.401,43		326.401,43		42,02
090206	PROGRAMA SUPRESSÃO PASSAGENS NIVEL	3.909.195,03	850.000,00	4.759.195,03	1.621.970,17	2.696.421,43	4.318.391,60	68,98	67,67
090207	QUALIFICAÇÃO DO SISTEMA DE TRANSPORTES PÚBLICOS	5.000,00	150.000,00	155.000,00	2.512,93		2.512,93		1,60
090209	PARQUES DE ESTACIONAMENTO	17.000,00	300.000,00	317.000,00					
<b>10</b>	<b>AMBIENTE E QUALIDADE DE VIDA</b>	<b>2.648.270,00</b>	<b>5.960.000,00</b>	<b>8.608.270,00</b>	<b>8.058.238,11</b>	<b>1.630.069,16</b>	<b>9.688.307,27</b>	<b>61,55</b>	<b>58,13</b>
1001	SISTEMA DE ABASTECIMENTO DE AGUA	966.970,00	1.050.000,00	2.016.970,00	1.891.615,41	568.129,24	2.459.744,65	58,75	62,93
1002	SISTEMA DE AGUAS RESIDUAIS E PLUVIAIS	1.364.700,00	3.300.000,00	4.664.700,00	3.541.772,05	979.390,51	4.521.162,56	71,77	55,09
1004	SAUDE E HIGIENE PÚBLICA	10.000,00		10.000,00					
1005	QUALIFICAÇÃO DA ORLA COSTEIRA	86.600,00		86.600,00	728.854,72	2.336,05	731.190,77	2,70	89,67
1006	VALORIZAÇÃO BACIAS HIDROGRAFICAS E ZONAS HUMIDAS	14.000,00	850.000,00	864.000,00	60.376,37		60.376,37		6,53
1007	PROTECÇÃO PATRIMONIO FLORESTAL	3.000,00	400.000,00	403.000,00					
1008	MOBILIARIO E EQUIPAMENTO	65.000,00	300.000,00	365.000,00	1.331.601,88	34.672,24	1.366.274,12	53,34	80,53
1009	ESTUDOS E PROJECTOS	111.000,00	60.000,00	171.000,00	25.074,44	21.360,00	46.434,44	19,24	23,68
1010	AQUISIÇÃO DE TERRENOS	25.000,00		25.000,00	478.943,24	24.181,12	503.124,36	96,72	99,84
1013	CENTRO MONITORIZAÇÃO AMBIENTAL   PARQUE ECOLOGICO URBANO	2.000,00		2.000,00					
<b>11</b>	<b>SERVIÇOS MUNICIPAIS</b>	<b>2.355.400,00</b>	<b>2.580.000,00</b>	<b>4.935.400,00</b>	<b>3.850.415,44</b>	<b>1.043.475,59</b>	<b>4.893.891,03</b>	<b>44,30</b>	<b>55,70</b>
1101	EDIFICIOS MUNICIPAIS	609.500,00	685.000,00	1.294.500,00	554.886,60	145.272,59	700.159,19	23,83	37,86
1102	EQUIPAMENTO BÁSICO	1.062.700,00	765.000,00	1.827.700,00	1.995.413,36	594.238,28	2.589.651,64	55,92	67,74
1103	MODERNIZAÇÃO ADMINISTRATIVA - INOVAÇÃO	683.200,00	1.130.000,00	1.813.200,00	1.300.115,48	303.964,72	1.604.080,20	44,49	51,52
TOTAL GERAL .....		33.966.847,54	58.867.000,00	92.833.847,54	51.942.046,12	15.807.232,40	67.749.278,52	46,54	46,80

ENTIDADE MUNICÍPIO DE VIANA DO CASTELO	RESUMO DA EXECUÇÃO DO PLANO PLURIANUAL DE INVESTIMENTOS	ANO CONTABILÍSTICO 2010
---	---	-------------------------

**Anotações**

- a) Execução Financeira Anual =  $(\text{Executado no Ano} * 100) / \text{Previsto no Ano}$
  
- b) Execução Financeira Global =  $(\text{Total Executado} * 100) / (\text{Realizado em Anos Anteriores} + \text{Total Previsto})$

OBJECTIVO	CÓDIGO DA CLASSIFIC. ECONÓMICA	CÓDIGO/ANO/TIPO/NUMERO DO PROJ. ACÇÃO				DESCRIÇÃO	FORMA DE REALIZAÇÃO	FONTE DE FINANCIAMENTO			DATAS		MONTANTE PREVISTO			MONTANTE EXECUTADO			EXEC. FINAN ANUAL % (a)	EXEC. FINAN GLOBAL % (b)
		AC	AA	FC	INICIO			FIM	ANO	ANOS SEGUINTES	TOTAL	ANOS ANTERIORES	ANO	TOTAL						
<b>01</b>						<b>EDUCAÇÃO</b>														
<b>0101</b>						<b>EDUCAÇÃO BÁSICA</b>														
	0205/07010305	09	2002	I	9	Jardim Infantil da Meadela - Arranjos Exteriores	EMPREITADA													
	0205/07010304	10	2002	I	18	EB/JI Subportela	EMPREITADA													
		<b>18</b>	<b>2006</b>	<b>I</b>	<b>1</b>	<b>Apetrechamento Informatico/Quadros Interactivos</b>	<b>OUTRA</b>													
	0205/070107	18	2006	I	1															
	0205/070108	18	2006	I	1															
	0205/07010305	19	2007	I	1	Centro Escolar de Perre	EMPREITADA													
		<b>22</b>	<b>2002</b>	<b>I</b>	<b>98</b>	<b>Ampliações e Beneficiações</b>	<b>EMPREITADA</b>													
	0205/07010305	22	2002	I	98															
	0205/07010304	22	2002	I	98															
	0205/07011002	23	2002	I	99	Equipamento e Apetrechamento	OUTRA													
	0205/070101	24	2002	I	100	Aquisição de Terrenos	OUTRA													
	0205/07010305	25	2003	I	3	Centro Escolar de Sta Marta de Portuzelo	EMPREITADA													
	0205/07010305	26	2003	I	4	Remodelação e Ampliação Escolar Afife	EMPREITADA													
	0205/07010305	27	2004	I	2	Centro Escolar de Alvarães	EMPREITADA													
	0205/07010305	30	2004	I	5	Centro Escolar de Mujães	EMPREITADA													
	0205/07011002	31	2005	I	6	Bibliotecas Escolares	OUTRA													
	0205/07010305	32	2005	I	7	Beneficiação de Espaços Lúdicos Desportivos	EMPREITADA													
	0205/07011501	33	2002	I	5	Estudos e Projectos	OUTRA													
	0205/07011002	34	2003	I	6	Aquecimento Edifícios Escolares	OUTRA													
	0205/07011002	01	2008	I	1	Modernização das Cantinas	OUTRA													
	0205/07010305	02	2009	I	38	Ampliação das instalações da EB de Lanheses	EMPREITADA													
	0205/07010305	01	2010	I	1	Ampliação Escola de Mazareferes	EMPREITADA													
	0205/07010305	02	2010	I	2	Ampliação Escola Calvário - Meadela	EMPREITADA													
	0205/07010305	03	2010	I	3	Ampliação Escola da Areosa	EMPREITADA													
<b>02</b>						<b>CULTURA DESPORTO E TEMPOS LIVRES</b>														
<b>0201</b>						<b>CULTURA</b>														
		<b>02</b>	<b>2002</b>	<b>I</b>	<b>21</b>	<b>Construção e Benef. Museus e Núcleo Museológicos</b>	<b>EMPREITADA</b>													
	0204/070112	02	2002	I	21															
	0204/07011002	02	2002	I	21															
	0204/0701030201	09	2002	I	139	Biblioteca Municipal	EMPREITADA													
	0203/0701030102	13	2002	I	29	Arquivo Municipal	EMPREITADA													
	0204/07011501	14	2002	I	184	Estudos e projectos	OUTRA													
	0204/0701030202	15	2003	I	7	Museu do Traje	EMPREITADA													
	0204/0701030202	16	2004	I	20	Núcleo arqueológico Casa dos Nichos	EMPREITADA													
	0204/0701030202	17	2004	I	21	Beneficiação Museu Arte e Arqueologia	EMPREITADA													
	0204/0701030209	25	2007	I	2	Escola Profissional Música - Auditório	EMPREITADA													
	0204/0701030209	05	2002	I	26	Coliseu	EMPREITADA													
	0204/0701030203	03	2010	I	4	Teatro Municipal Sá de Miranda	EMPREITADA													
	0204/0701030202	04	2010	I	5	Núcleo Museológico de Perre	EMPREITADA													
	0204/0701030209	05	2010	I	6	Incubadora Criativa	EMPREITADA													
	0204/0701030209	06	2010	I	7	Espaço Cultural - E.V.Shopping	EMPREITADA													
<b>0202</b>						<b>DESPORTO E TEMPOS LIVRES</b>														
	0205/0701030209	01	2002	I	23	Estádio Municipal Manuela Machado	EMPREITADA													
	0205/07011501	03	2002	I	140	Estudos e projectos	OUTRA													
	0205/0701030209	06	2002	I	182	Centro Nautico Parque da Cidade (Piscina Competição)	EMPREITADA													
	0205/07011002	07	2002	I	19	Equipamento e apetrechamento	OUTRA													
	0205/070101	10	2002	I	7	Aquisição terrenos	OUTRA													
	0205/0701030209	15	2003	I	8	Outras Construções e Beneficiações	EMPREITADA													
	0205/0701030209	22	2005	I	20	Pavilhão Meadela	EMPREITADA													
	0205/07010406	01	2008	I	2	Equipamento apoio prática Atletismo	EMPREITADA													
	0205/0701030209	02	2008	I	3	Piscinas Municipais - Beneficiação	EMPREITADA													
	0205/07010406	04	2008	I	5	Construção Relvados Sintéticos	EMPREITADA													
	0205/07030202	01	2009	I	1	Parque da Cidade - Pista Skate	EMPREITADA													
	0205/0701030209	02	2010	I	8	Pavilhão Barroselas	EMPREITADA													
	0205/0701030209	03	2010	I	9	Equipamentos Desportivos de Darque	EMPREITADA													
	0205/0701030209	04	2010	I	10	Equipamentos Desportivos da Areosa	EMPREITADA													
	0205/0701030209	05	2010	I	11	Equipamentos Desportivos de Lanheses	EMPREITADA													
A TRANSPORTAR ...												13.746.861,47	17.533.000,00	31.279.861,47	17.237.282,94	5.232.589,51	22.469.872,45			









OBJECTIVO	CÓDIGO DA CLASSIFIC. ECONÓMICA	CÓDIGO/ANO/TIPO/NUMERO DO PROJ. ACÇÃO	DESCRIÇÃO	FORMA DE REALIZAÇÃO	FONTE DE FINANCIAMENTO			DATAS		MONTANTE PREVISTO			MONTANTE EXECUTADO			EXEC. FINAN. ANUAL % (a)	EXEC. FINAN. GLOBAL % (b)
					AC	AA	FC	INICIO	FIM	ANO	ANOS SEGUINTE	TOTAL	ANOS ANTERIORES	ANO	TOTAL		
										31.609.447,54	56.287.000,00	87.896.447,54	48.091.630,68	14.763.756,81	62.855.387,49		
1013	0206/07030313	01 2009 I 34	<b>CENTRO MONITORIZAÇÃO AMBIENTAL   PARQUE ECOLOGICO URBANO</b> Projectos de Valorização Ambiental	EMPREITADA				2009/01/02	2010/12/31	2.000,00	2.000,00	2.000,00					
11			<b>SERVIÇOS MUNICIPAIS</b> EDIFÍCIOS MUNICIPAIS							<b>2.355.400,00</b>	<b>2.580.000,00</b>	<b>4.935.400,00</b>	<b>3.850.415,44</b>	<b>1.043.475,59</b>	<b>4.893.891,03</b>	<b>44,30</b>	<b>55,70</b>
1101	0203/0701030199	02 2002 I 123	Remodelação outros edificios	EMPREITADA				2010/01/02	2013/12/31	609.500,00	685.000,00	1.294.500,00	554.886,60	145.272,59	700.159,19	23,83	37,86
	0203/0701030101	04 2005 I 1	Reabilitação Edifício Sede	EMPREITADA				2010/01/02	2013/12/31	458.500,00	350.000,00	808.500,00	343.729,27	78.722,05	422.451,32	17,17	36,66
	0203/0701030199	01 2007 I 26	Paços do Concelho - Domus Vianense	EMPREITADA				2007/01/02	2010/12/31	100.000,00	300.000,00	400.000,00	196.356,73	66.550,54	262.907,27	66,55	44,09
1102	0203/07010412	01 2010 I 32	Ampliação de Cemitério Municipal	EMPREITADA				2010/01/02	2011/12/31	31.000,00	31.000,00	31.000,00	14.800,60	14.800,60		32,32	
		01 2002 I 136	<b>EQUIPAMENTO BASICO</b> Equipamento básico	OUTRA	70.0			2010/01/02	2013/12/31	<b>1.062.700,00</b>	<b>765.000,00</b>	<b>1.827.700,00</b>	<b>1.995.413,36</b>	<b>594.238,28</b>	<b>2.589.651,64</b>	<b>55,92</b>	<b>67,74</b>
	0203/070112	01 2002 I 136								534.200,00	450.000,00	984.200,00	650.026,33	224.673,91	874.700,24	42,06	53,52
	0204/07011002	01 2002 I 136								1.000,00						47,21	
	0203/07011002	01 2002 I 136								255.700,00				120.727,27		53,64	
	0202/07011002	01 2002 I 136								115.000,00				61.689,22		27,01	
	0202/07011002	01 2002 I 136								116.500,00				31.462,74		1,80	
	0207/07011002	01 2002 I 136								5.000,00				89,99		7,52	
	0206/07011002	01 2002 I 136								5.000,00				376,20		47,31	
	0205/07011002	01 2002 I 136								11.000,00				5.204,36		20,50	
	0201/07011002	01 2002 I 136								25.000,00				5.124,13		52,83	62,06
		02 2002 I 144	<b>Equipamento administrativo</b>	OUTRA				2009/01/02	2012/12/31	<b>185.300,00</b>	<b>150.000,00</b>	<b>335.300,00</b>	<b>290.386,90</b>	<b>97.896,31</b>	<b>388.283,21</b>	<b>52,83</b>	<b>62,06</b>
	0204/070109	02 2002 I 144								8.000,00				4.392,34		54,90	
	0203/070109	02 2002 I 144								74.300,00				17.403,15		23,42	
	0205/070109	02 2002 I 144								24.500,00				21.040,81		85,88	
	0207/070109	02 2002 I 144								5.000,00							
	0206/070109	02 2002 I 144								5.000,00							
	0202/070109	02 2002 I 144								15.000,00				10.060,01		67,07	
	0201/070109	02 2002 I 144								4.000,00						90,91	
	0201/070112	02 2002 I 144								49.500,00				45.000,00		44,52	58,53
		03 2002 I 145	<b>Ferramentas e utensilios</b>	OUTRA				2010/01/02	2013/12/31	<b>47.700,00</b>	<b>75.000,00</b>	<b>122.700,00</b>	<b>121.970,59</b>	<b>21.236,79</b>	<b>143.207,38</b>	<b>44,52</b>	<b>58,53</b>
	0202/070111	03 2002 I 145								2.000,00				1.116,78		55,84	
	0207/070111	03 2002 I 145															
	0206/070111	03 2002 I 145															
	0205/070111	03 2002 I 145								4.000,00				2.974,20		74,36	
	0204/070111	03 2002 I 145								6.600,00				2.700,26		40,91	
	0203/070111	03 2002 I 145								27.100,00				8.522,08		31,45	
	0201/070111	03 2002 I 145								8.000,00				5.923,47		74,04	
		05 2002 I 102	<b>Equipamento de Transporte e Maquinas</b>	OUTRA				2010/01/02	2013/12/31	<b>295.500,00</b>	<b>90.000,00</b>	<b>385.500,00</b>	<b>933.029,54</b>	<b>250.431,27</b>	<b>1.183.460,81</b>	<b>84,75</b>	<b>89,76</b>
	0203/070205	05 2002 I 102								235.000,00				228.531,27		97,25	
1103	0203/07010602	05 2002 I 102	<b>MODERNIZAÇÃO ADMINISTRATIVA - INOVAÇÃO</b>							<b>60.500,00</b>	<b>1.130.000,00</b>	<b>1.813.200,00</b>	<b>1.300.115,48</b>	<b>303.964,72</b>	<b>1.604.080,20</b>	<b>44,49</b>	<b>51,52</b>
	0201/070107	01 2006 I 33	Intranet Autarquica	OUTRA				2009/01/02	2012/12/31	19.700,00	50.000,00	69.700,00	450.246,07	10.368,54	460.614,61	52,63	88,59
	0204/07011002	03 2006 I 35	Audiovisitas	OUTRA				2007/01/02	2010/12/31	1.000,00		1.000,00					
		01 2003 I 21	<b>Equipamento Informatico</b>	OUTRA				2010/01/02	2013/12/31	<b>640.500,00</b>	<b>435.000,00</b>	<b>1.075.500,00</b>	<b>813.157,38</b>	<b>292.668,04</b>	<b>1.105.825,42</b>	<b>45,69</b>	<b>58,55</b>
	0201/070206	01 2003 I 21								2.000,00							
	0201/070108	01 2003 I 21								363.000,00				93.350,65		25,72	
	0201/070107	01 2003 I 21								275.500,00				199.317,39		72,35	
	0201/070108	02 2007 I 27	Portais - Serviços On Line	OUTRA				2010/01/02	2013/12/31	5.000,00	175.000,00	180.000,00		928,14	928,14	18,56	0,52
	0201/070107	10 2007 I 28	Rede Banda Larga	OUTRA				2010/01/02	2013/12/31	10.000,00	75.000,00	85.000,00	36.712,03	36.712,03		30,16	
		11 2009 I 35	<b>Serviço de Atendimento Integrado</b>	OUTRA				2009/01/02	2011/12/31	<b>1.000,00</b>	<b>75.000,00</b>	<b>76.000,00</b>					
	0201/070108	11 2009 I 35								1.000,00							
	0201/070107	11 2009 I 35															
	0201/070107	12 2009 I 36	Rede Wireless nas escolas	OUTRA	70.0			2010/01/02	2013/12/31	5.000,00	230.000,00	235.000,00					
	0201/070108	13 2009 I 37	Simplex Autarquico	OUTRA				2010/01/02	2013/12/31	1.000,00	90.000,00	91.000,00					
TOTAL GERAL .....										33.966.847,54	58.867.000,00	92.833.847,54	51.942.046,12	15.807.232,40	67.749.278,52	46,54	46,80

**Anotações**

a) Execução Financeira Anual = (Executado no Ano \* 100) / Previsto no Ano

b) Execução Financeira Global = (Total Executado \* 100) / (Realizado em Anos Anteriores + Total Previsto)

O PRESIDENTE DO ORGÃO EXECUTIVO

Em \_\_\_ de \_\_\_\_\_ de \_\_\_\_

\_\_\_\_\_

ORGÃO EXECUTIVO

Em \_\_\_ de \_\_\_\_\_ de \_\_\_\_

\_\_\_\_\_

ENTIDADE  MUNICÍPIO DE VIANA DO CASTELO	RESUMO DA EXECUÇÃO DO PLANO DE ACTIVIDADES MUNICIPAL	ANO CONTABILÍSTICO 2010
---	--	-------------------------

Página : 1

OBJECTIVO PROGRAMA	DESCRIÇÃO	MONTANTE PREVISTO			MONTANTE EXECUTADO			EXEC. FINAN CEIRA	EXEC. FINAN CEIRA
		ANO	ANOS SEGUINTE	TOTAL	ANOS ANTERIORES	ANO	TOTAL	ANUAL % (a)	GLOBAL % (b)
<b>01</b>	<b>EDUCAÇÃO</b>	<b>2.630.000,00</b>		<b>2.630.000,00</b>	<b>8.153.171,63</b>	<b>2.292.861,95</b>	<b>10.446.033,58</b>	<b>87,18</b>	<b>96,87</b>
0101	EDUCAÇÃO BÁSICA	2.319.400,00		2.319.400,00	6.443.704,61	2.003.756,76	8.447.461,37	86,39	96,40
0103	ENSINO PROFISSIONAL	100,00		100,00					
0104	PROJECTO ACTIVIDADE ENRIQUECIMENTO CURRICULAR 1º CICLO	310.400,00		310.400,00	1.707.869,81	289.105,19	1.996.975,00	93,14	98,94
0105	EDUCAÇÃO E FORMAÇÃO CONTÍNUA	100,00		100,00	1.597,21		1.597,21		94,11
<b>02</b>	<b>CULTURA DESPORTO E TEMPOS LIVRES</b>	<b>2.773.533,40</b>		<b>2.773.533,40</b>	<b>8.007.238,18</b>	<b>2.301.958,48</b>	<b>10.309.196,66</b>	<b>83,00</b>	<b>95,63</b>
0201	CULTURA	1.673.613,40		1.673.613,40	4.969.171,16	1.358.925,10	6.328.096,26	81,20	95,26
0202	DESPORTO E TEMPOS LIVRES	79.100,00		79.100,00	156.967,38	62.987,21	219.954,59	79,63	93,17
0203	PLANO DESENVOLVIMENTO DE DESPORTO	59.500,00		59.500,00	402.232,94	40.153,82	442.386,76	67,49	95,81
0204	APOIO ACTIVIDADE ASSOCIATIVA DESPORTIVA	961.320,00		961.320,00	2.478.866,70	839.892,35	3.318.759,05	87,37	96,47
<b>03</b>	<b>SEGURANÇA E ACÇÃO SOCIAL</b>	<b>431.900,00</b>		<b>431.900,00</b>	<b>805.525,81</b>	<b>322.678,08</b>	<b>1.128.203,89</b>	<b>74,71</b>	<b>91,17</b>
0301	ACÇÃO SOCIAL	364.300,00		364.300,00	805.525,81	303.632,96	1.109.158,77	83,35	94,81
0302	HAB. SOCIAL - PROJECTO INTERVENÇÃO NAS URBANIZAÇÕES MUNICIPAIS	200,00		200,00					
0303	REDE SOCIAL	67.400,00		67.400,00		19.045,12	19.045,12	28,26	28,26
<b>04</b>	<b>SAUDE</b>	<b>112.100,00</b>		<b>112.100,00</b>	<b>251.433,10</b>	<b>78.084,68</b>	<b>329.517,78</b>	<b>69,66</b>	<b>90,64</b>
0402	GABINETE CIDADE SAUDAVEL	36.700,00		36.700,00	19.509,20	15.965,83	35.475,03	43,50	63,11
0404	GABINETE HIGIENE E SEGURANÇA	75.400,00		75.400,00	231.923,90	62.118,85	294.042,75	82,39	95,68
<b>05</b>	<b>HABITAÇÃO E URBANIZAÇÃO</b>	<b>177.500,00</b>		<b>177.500,00</b>	<b>280.555,69</b>	<b>134.181,98</b>	<b>414.737,67</b>	<b>75,60</b>	<b>90,54</b>
0501	HABITAÇÃO	87.500,00		87.500,00	280.555,69	82.631,42	363.187,11	94,44	98,68
050102	OUTRA HABITAÇÃO	87.500,00		87.500,00	280.555,69	82.631,42	363.187,11	94,44	98,68
0502	PLANEAMENTO	90.000,00		90.000,00		51.550,56	51.550,56	57,28	57,28
<b>07</b>	<b>PROTECÇÃO CIVIL</b>	<b>67.300,00</b>		<b>67.300,00</b>	<b>259.502,11</b>	<b>39.749,70</b>	<b>299.251,81</b>	<b>59,06</b>	<b>91,57</b>
0701	PROGRAMA MUNICIPAL DEFESA DA FLORESTA CONTRA INCENDIOS	67.200,00		67.200,00	259.502,11	39.749,70	299.251,81	59,15	91,60
0702	SERVIÇO MUNICIPAL DE PROTECÇÃO CIVIL	100,00		100,00					
<b>08</b>	<b>DESENVOLVIMENTO ECONOMICO</b>	<b>74.200,00</b>		<b>74.200,00</b>	<b>726,00</b>	<b>14.280,00</b>	<b>15.006,00</b>	<b>19,25</b>	<b>20,03</b>
0805	PLANOS INTEGRADOS	72.500,00		72.500,00	726,00	14.280,00	15.006,00	19,70	20,49
0806	PROGRAMA REVITALIZAÇÃO COMÉRCIO CENTRO HISTORICO	1.000,00		1.000,00					
0809	GEMINAÇÕES E INTERCAMBIOS	200,00		200,00					
0811	MOBILIDADE	500,00		500,00					
<b>09</b>	<b>COMUNICAÇÕES E TRANSPORTES</b>	<b>141.200,00</b>		<b>141.200,00</b>	<b>338.355,27</b>	<b>140.913,53</b>	<b>479.268,80</b>	<b>99,80</b>	<b>99,94</b>
0902	VIAS DE COMUNICAÇÃO E TRANSPORTES	141.200,00		141.200,00	338.355,27	140.913,53	479.268,80	99,80	99,94
090206	PROGRAMA SUPRESSÃO PASSAGENS NIVEL	141.200,00		141.200,00	338.355,27	140.913,53	479.268,80	99,80	99,94
<b>10</b>	<b>AMBIENTE E QUALIDADE DE VIDA</b>	<b>226.700,00</b>		<b>226.700,00</b>	<b>457.284,74</b>	<b>186.703,17</b>	<b>643.987,91</b>	<b>82,36</b>	<b>94,15</b>
1011	PLANO MUNICIPAL AMBIENTE	180.600,00		180.600,00	413.740,17	151.205,17	564.945,34	83,72	95,05
1012	EDUCAÇÃO PARA O AMBIENTE	46.100,00		46.100,00	43.544,57	35.498,00	79.042,57	77,00	88,17
<b>11</b>	<b>SERVIÇOS MUNICIPAIS</b>	<b>400,00</b>		<b>400,00</b>	<b>11.161,60</b>		<b>11.161,60</b>		<b>96,54</b>
1103	MODERNIZAÇÃO ADMINISTRATIVA - INOVAÇÃO	400,00		400,00	11.161,60		11.161,60		96,54
<b>12</b>	<b>INICIATIVAS DESENVOLVIMENTO</b>	<b>6.457.686,46</b>		<b>6.457.686,46</b>	<b>22.304.214,34</b>	<b>5.322.418,40</b>	<b>27.626.632,74</b>	<b>82,42</b>	<b>96,05</b>
1201	COESÃO DO TERRITÓRIO E DESENVOLVIMENTO DAS FREGUESIAS	5.681.936,46		5.681.936,46	19.610.181,86	4.776.416,26	24.386.598,12	84,06	96,42
1203	TRANSFERENCIAS ENTRE ADMINISTRAÇÕES	725.000,00		725.000,00	2.520.308,00	526.841,71	3.047.149,71	72,67	93,89
1204	QUOTAS	50.750,00		50.750,00	173.724,48	19.160,43	192.884,91	37,75	85,93
<b>13</b>	<b>ACTIVOS FINANCEIROS</b>	<b>8.342.400,00</b>		<b>8.342.400,00</b>	<b>2.351.293,35</b>	<b>2.445.000,00</b>	<b>4.796.293,35</b>	<b>29,31</b>	<b>44,85</b>
1301	PARTICIPAÇÕES DE CAPITAL NAS SOCIEDADES	8.342.400,00		8.342.400,00	2.351.293,35	2.445.000,00	4.796.293,35	29,31	44,85
<b>TOTAL GERAL .....</b>		<b>21.434.919,86</b>		<b>21.434.919,86</b>	<b>43.220.461,82</b>	<b>13.278.829,97</b>	<b>56.499.291,79</b>	<b>61,95</b>	<b>87,39</b>

**Anotações**

a) Execução Financeira Anual = (Executado no Ano \* 100) / Previsto no Ano

b) Execução Financeira Global = (Total Executado \* 100) / (Realizado em Anos Anteriores + Total Previsto)



OBJECTIVO	CÓDIGO DA CLASSIFIC. ECONÓMICA	CÓDIGO/ANO/TIPO/NUMERO DO PROJ. ACÇÃO	DESCRIÇÃO	FORMA DE REALIZAÇÃO	FONTE DE FINANCIAMENTO			DATAS		MONTANTE PREVISTO			MONTANTE EXECUTADO			EXEC. FINAN. ANUAL % (a)	EXEC. FINAN. GLOBAL % (b)
					AC	AA	FC	INICIO	FIM	ANO	ANOS SEGUINTE	TOTAL	ANOS ANTERIORES	ANO	TOTAL		
A TRANSPORTAR ...									4.382.713,40		4.382.713,40	13.279.310,17	3.714.774,26	16.994.084,43			
0203	0205/04070102	01	2010 A 3								22.000,00			21.000,00	95.45		
	0205/020225	01	2010 A 3	<b>PLANO DESENVOLVIMENTO DE DESPORTO</b>							100,00						
											<b>59.500,00</b>	<b>59.500,00</b>	<b>402.232,94</b>	<b>40.153,82</b>	<b>442.386,76</b>	<b>67.49</b>	<b>95.81</b>
	0205/020220	01	2006 A 8	Natação escolas municipais(Barroselas/Atlantico)				2010/01/02	2010/12/31		49.200,00	49.200,00	282.267,25	35.558,68	317.825,93	72.27	95.88
0204	0205/020220	02	2006 A 9	Nadadores Salvadores				2010/01/02	2010/12/31		10.000,00	10.000,00	109.965,69	4.595,14	114.560,83	45.95	95.49
	0205/020121	03	2006 A 20	Conselho Municipal de Desporto				2010/01/02	2010/12/31		100,00						
	0205/020225	05	2006 A 22	Programa Animação Desportiva				2010/01/02	2010/12/31		100,00						
	0205/020225	03	2007 A 14	Carta Desportiva Municipal				2010/01/02	2010/12/31		100,00						
0301				<b>APOIO ACTIVIDADE ASSOCIATIVA DESPORTIVA</b>							<b>961.320,00</b>	<b>961.320,00</b>	<b>2.478.866,70</b>	<b>839.892,35</b>	<b>3.318.759,05</b>	<b>87.37</b>	<b>96.47</b>
	0205/04070102	01	2007 A 32	Actividade Regular - Protocolos				2010/01/02	2010/12/31		411.000,00	411.000,00	1.233.067,80	377.588,40	1.610.656,20	91.87	97.97
	0205/080701	02	2007 A 33	Benef. e Const. Equipamentos				2010/01/02	2010/12/31		420.000,00	420.000,00	739.925,97	368.679,18	1.108.605,15	87.78	95.58
0302	0205/080701	03	2007 A 34	Aquisição viaturas				2010/01/02	2010/12/31		69.000,00	69.000,00	224.250,00	44.440,00	268.690,00	64.41	91.62
	0205/04070102	04	2007 A 35	Actividades pontuais				2010/01/02	2010/12/31		61.320,00	61.320,00	281.622,93	49.184,77	330.807,70	80.21	96.46
				<b>SEGURANÇA E ACÇÃO SOCIAL</b>							<b>431.900,00</b>	<b>431.900,00</b>	<b>805.525,81</b>	<b>322.678,08</b>	<b>1.128.203,89</b>	<b>74.71</b>	<b>91.17</b>
				<b>ACÇÃO SOCIAL</b>							<b>364.300,00</b>	<b>364.300,00</b>	<b>805.525,81</b>	<b>303.632,96</b>	<b>1.109.158,77</b>	<b>83.35</b>	<b>94.81</b>
0303				<b>Apoio Instituições de Solidariedade Social</b>				2010/01/02	2010/12/31		<b>263.000,00</b>	<b>263.000,00</b>	<b>759.490,90</b>	<b>242.109,90</b>	<b>1.001.600,80</b>	<b>92.06</b>	<b>97.96</b>
	0205/080701	01	2007 A 62								71.000,00			70.000,00	98.59		
	0205/04070104	01	2007 A 62								192.000,00			172.109,90	89.64		
	0205/080701	02	2009 A 1	Centro de dia e apoio domiciliario de Monserrate				2010/01/02	2010/12/31		100.000,00	100.000,00	44.709,91	61.026,62	105.736,53	61.03	73.07
	0205/020225	03	2007 A 63	Comissão Protecção Crianças e Jovens				2010/01/02	2010/12/31		1.000,00	1.000,00		496,44	496,44	49.64	49.64
	0205/020225	04	2007 A 64	Outras iniciativas de Acção Social				2010/01/02	2010/12/31		100,00	100,00	1.325,00		1.325,00		92.98
				<b>Projecto de Desenvolvimento Social de Darque</b>								<b>200,00</b>					
	0205/020225	01	2010 A 4								100,00						
	0205/04070104	01	2010 A 4								100,00						
					<b>HAB. SOCIAL - PROJECTO INTERVENÇÃO NAS URBANIZAÇÕES MUNICIPAIS</b>							<b>200,00</b>	<b>200,00</b>				
0303	0205/04070104	02	2007 A 59	Apoio Associações de Moradores				2010/01/02	2010/12/31		100,00	100,00					
	0205/020225	03	2007 A 60	Promoção da Cidadania Activa				2010/01/02	2010/12/31		100,00	100,00					
				<b>REDE SOCIAL</b>							<b>67.400,00</b>	<b>67.400,00</b>		<b>19.045,12</b>	<b>19.045,12</b>	<b>28.26</b>	<b>28.26</b>
0402	0205/020225	01	2009 A 2	Conselho Local Acção Social				2010/01/02	2010/12/31		100,00	100,00					
				<b>Estudos   Projectos</b>							<b>67.100,00</b>	<b>67.100,00</b>		<b>19.045,12</b>	<b>19.045,12</b>	<b>28.38</b>	<b>28.38</b>
	0205/020214	02	2007 A 61								67.000,00						
	0205/020225	02	2007 A 61								100,00			19.045,12	28.43		
	0205/020225	01	2010 A 5	Comissões Sociais de Freguesia - Planos de Intervenção Social				2010/01/02	2010/12/31		100,00	100,00					
	0205/020225	02	2010 A 6	Observatório Social				2010/01/02	2010/12/31		100,00	100,00					
				<b>SAUDE</b>							<b>112.100,00</b>	<b>112.100,00</b>	<b>251.433,10</b>	<b>78.084,68</b>	<b>329.517,78</b>	<b>69.66</b>	<b>90.64</b>
				<b>GABINETE CIDADE SAUDEL</b>							<b>36.700,00</b>	<b>36.700,00</b>	<b>19.509,20</b>	<b>15.965,83</b>	<b>35.475,03</b>	<b>43.50</b>	<b>63.11</b>
			<b>Gabinete Cidade Saudável</b>				2010/01/02	2010/12/31		<b>26.100,00</b>	<b>26.100,00</b>	<b>19.509,20</b>	<b>10.495,03</b>	<b>30.004,23</b>	<b>40.21</b>	<b>65.79</b>	
0404	0205/020121	03	2002 A 11								100,00			61,37	61.37		
	0205/020225	03	2002 A 11								26.000,00			10.433,66	40.13		
	0205/020225	02	2007 A 71	Voluntariado				2010/01/02	2010/12/31		100,00	100,00					
	0205/020225	03	2007 A 72	Observatório de Saúde				2010/01/02	2010/12/31		100,00	100,00					
	0205/020225	06	2007 A 67	Outras Iniciativas Promoção Saúde				2010/01/02	2010/12/31		5.000,00	5.000,00		4.450,80	4.450,80	89.02	89.02
	0205/020225	01	2010 A 7	Programa Cuidar o Quotidiano (Alimentação, Actividade Fisica e Tabagismo)				2010/01/02	2010/12/31		5.000,00	5.000,00		1.020,00	1.020,00	20.40	20.40
	0205/020225	02	2010 A 8	Programa Planear para as Pessoas (Acesibilidades e Ambiente)				2010/01/02	2010/12/31		100,00	100,00					
	0205/020225	03	2010 A 9	Espaço In[formar] Saúde				2010/01/02	2010/12/31		100,00	100,00					
	0205/020225	04	2010 A 10	Diversidade Cultural				2010/01/02	2010/12/31		100,00	100,00					
	0205/020225	05	2010 A 11	Cultura da Idade				2010/01/02	2010/12/31		100,00	100,00					
				<b>GABINETE HIGIENE E SEGURANCA</b>							<b>75.400,00</b>	<b>75.400,00</b>	<b>231.923,90</b>	<b>62.118,85</b>	<b>294.042,75</b>	<b>82.39</b>	<b>95.68</b>
	0205/020222	01	2002 A 31	Serviços Especializados				2010/01/02	2010/12/31		75.000,00	75.000,00	231.923,90	62.118,85	294.042,75	82.83	95.80
	0205/020107	01	2010 A 12	Material de Protecção Individual				2010/01/02	2010/12/31		100,00	100,00					
	0205/020111	03	2010 A 14	Material Primeiros Socorros				2010/01/02	2010/12/31		100,00	100,00					
				<b>Gabinete de Medecina Ocupacional e de Enfermagem-Material e equipamento</b>							<b>200,00</b>	<b>200,00</b>					
	0205/020121	04	2010 A 15								100,00						
A TRANSPORTAR ...									5.947.533,40		5.947.533,40	17.217.368,72	4.995.583,19	22.212.951,91			







OBJECTIVO	CÓDIGO DA CLASSIFIC. ECONÓMICA	CÓDIGO/ANO/TIPO/NUMERO DO PROJ. ACÇÃO				DESCRIÇÃO	FORMA DE REALIZAÇÃO	FONTE DE FINANCIAMENTO			DATAS		MONTANTE PREVISTO			MONTANTE EXECUTADO			EXEC. FINANÇ. ANUAL % (a)	EXEC. FINANÇ. GLOBAL % (b)
		AC	AA	FC	INICIO			FIM	ANO	ANOS SEGUINTE	TOTAL	ANOS ANTERIORES	ANO	TOTAL						
						A TRANSPORTAR ...						20.092.519,86		20.092.519,86	41.659.168,47	13.203.829,97	54.862.998,44			
	0201/090802	03	2002	A	30	Empresas Intermunicipais					2010/01/02	2010/12/31	75.000,00		75.000,00	656.493,35	75.000,00	731.493,35	100.00	100.00
	0201/090802	06	2009	A	6	Polis Litoral					2010/01/02	2010/12/31	1.267.400,00		1.267.400,00	904.800,00		904.800,00		41.65
						TOTAL GERAL .....						21.434.919,86		21.434.919,86	43.220.461,82	13.278.829,97	56.499.291,79	61.95	87.39	

## Anotações

a) Execução Financeira Anual = (Executado no Ano \* 100) / Previsto no Ano

b) Execução Financeira Global = (Total Executado \* 100) / (Realizado em Anos Anteriores + Total Previsto)

O PRESIDENTE DO ORGÃO EXECUTIVO

Em \_\_\_ de \_\_\_\_\_ de \_\_\_\_

\_\_\_\_\_

ORGÃO EXECUTIVO

Em \_\_\_ de \_\_\_\_\_ de \_\_\_\_

\_\_\_\_\_

## RESUMO DOS FLUXOS DE CAIXA

ENTIDADE MVC MUNICIPIO DE VIANA DO CASTELO ANO 2010  
 PAG. 1

Recebimentos			Pagamentos		
Saldo da gerência anterior .....		985.314,34	Despesas orçamentais .....		53.935.670,54
Execução orçamental .....	64.003,54		Correntes .....	28.987.920,67	
Operações de tesouraria ...	921.310,80		Capital .....	24.947.749,87	
Receitas orçamentais .....		54.048.326,82	Operações de tesouraria .....		8.449.621,67
Correntes .....	36.731.261,61		Saldo para a gerência seguinte ...		1.171.858,74
Capital .....	17.317.065,21		Execução orçamental .....	176.659,82	
Outras .....			Operações de tesouraria .....	995.198,92	
Operações de tesouraria .....		8.523.509,79	Total .....		63.557.150,95
Total .....		63.557.150,95			

Em \_\_\_\_ de \_\_\_\_\_ de \_\_\_\_

Em \_\_\_\_ de \_\_\_\_\_ de \_\_\_\_

## FLUXOS DE CAIXA

ANO 2010

ENTIDADE MVC MUNICIPIO DE VIANA DO CASTELO  
 PERÍODO JANEIRO A DEZEMBRO - 2010/12/31

Pág. 1

R E C E B I M E N T O S		
SALDO DA GERÊNCIA ANTERIOR .....		985.314,34
EXECUÇÃO ORÇAMENTAL .....		-114.459,36
OPERAÇÕES DE TESOURARIA .....		1.099.773,70
RECEITAS ORÇAMENTAIS .....		54.048.326,82
<b>01</b>	<b>IMPOSTOS DIRECTOS</b>	<b>14.476.663,50</b>
<b>0102</b>	<b>OUTROS</b>	<b>14.476.663,50</b>
010202	IMPOSTO MUNICIPAL IMOVEIS (IMI)	8.621.662,81
010203	IMPOSTO UNICO DE CIRCULAÇÃO	1.385.097,58
010204	IMPOSTO MUNICIPAL DE TRANSAÇÕES (IMT)	3.194.466,19
010205	DERRAMA	1.275.436,92
<b>02</b>	<b>IMPOSTOS INDIRECTOS</b>	<b>344.650,28</b>
<b>0202</b>	<b>OUTROS</b>	<b>344.650,28</b>
<b>020206</b>	<b>IMPOSTOS INDIRECTOS ESPECÍFICOS DAS AUTARQUIAS LOCAIS</b>	<b>344.650,28</b>
02020601	MERCADOS E FEIRAS	22.178,93
<b>02020602</b>	<b>LOTEAMENTO E OBRAS</b>	<b>128.183,98</b>
0202060201	LICENCIAMENTOS DE OBRAS	90.518,63
0202060203	INFRAESTRUTURAS URBANISTICAS	37.665,35
02020603	OCUPAÇÃO DA VIA PUBLICA	34.471,96
02020605	PUBLICIDADE	88.417,72
<b>02020699</b>	<b>OUTROS</b>	<b>71.397,69</b>
0202069901	TMDP	30.853,03
0202069902	TDFTH	1.540,56
<b>0202069999</b>	<b>OUTROS</b>	<b>39.004,10</b>
020206999901	ALVARAS	182,25
020206999902	VISTORIAS	1.168,69
020206999999	DIVERSOS	37.653,16
<b>04</b>	<b>TAXAS, MULTAS E OUTRAS PENALIDADES</b>	<b>1.094.390,19</b>
<b>0401</b>	<b>TAXAS</b>	<b>1.058.952,22</b>
<b>040123</b>	<b>TAXAS ESPECÍFICAS DAS AUTARQUIAS LOCAIS</b>	<b>1.058.952,22</b>
04012301	MERCADOS E FEIRAS	241.568,30
<b>04012302</b>	<b>LOTEAMENTO E OBRAS</b>	<b>718.021,91</b>
0401230201	LICENCIAMENTOS DE OBRAS	404.799,93
0401230203	INFRAESTRUTURAS URBANISTICAS	313.221,98
04012303	OCUPAÇÃO DE VIA PUBLICA	3.004,15
04012305	CAÇA,USO E PORTE DE ARMA	65,61
<b>04012399</b>	<b>OUTRAS</b>	<b>96.292,25</b>
0401239901	TDFTH	1.179,00
0401239902	TAXA PELA EMISÃO DO CERTIFICADO DE REGISTO	185,75
<b>0401239999</b>	<b>OUTRAS</b>	<b>94.927,50</b>
040123999901	ALVARAS	173,66
040123999902	VISTORIAS	4.604,90
040123999903	CONTROLO METROLOGICO	20.030,41
040123999904	CICLOMOTORES E OUTROS VEICULOS	650,10
040123999999	DIVERSOS	69.468,43
<b>0402</b>	<b>MULTAS E OUTRAS PENALIDADES:</b>	<b>35.437,97</b>
040201	JUROS DE MORA	12.859,66
040204	COIMAS E PENALIDADES POR CONTRA ORDENAÇÕES	9.681,90
<b>040299</b>	<b>MULTAS E PENALIDADES DIVERSAS</b>	<b>12.896,41</b>
04029901	TAXAS DE RELAXE	12.622,29
04029999	OUTRAS	274,12
<b>05</b>	<b>RENDIMENTOS DE PROPRIEDADE</b>	<b>60.938,76</b>
<b>0507</b>	<b>DIVIDENDOS E PARTICIPAÇÕES NOS LUCROS DE SOCIEDADES E QUASE-</b>	<b>60.938,76</b>
050799	OUTRAS	60.938,76
<b>06</b>	<b>TRANSFERÊNCIAS CORRENTES</b>	<b>16.951.046,14</b>
<b>0601</b>	<b>SOCIEDADES E QUASE-SOCIEDADES NÃO FINANCEIRAS</b>	<b>94.243,28</b>
<b>060101</b>	<b>PÚBLICAS</b>	<b>94.243,28</b>

## FLUXOS DE CAIXA

ANO 2010

ENTIDADE MVC

MUNICIPIO DE VIANA DO CASTELO

Pág. 2

R E C E B I M E N T O S		
06010199	OUTRAS	94.243,28
<b>0603</b>	<b>ADMINISTRAÇÃO CENTRAL</b>	<b>16.093.106,36</b>
<b>060301</b>	<b>ESTADO</b>	<b>16.085.421,21</b>
06030101	FUNDO DE EQUILIBRIO FINANCEIRO	7.157.619,94
06030102	FUNDO SOCIAL MUNICIPAL	1.416.702,00
06030103	PARTICIPAÇÃO FIXA NO IRS	2.909.950,00
<b>06030199</b>	<b>OUTRAS</b>	<b>4.601.149,27</b>
<b>0603019901</b>	<b>DREN</b>	<b>4.412.877,17</b>
060301990103	ACTIVIDADE DE ENRIQUECIMENTO CURRICULAR 1º CICLO	793.434,60
060301990104	COMPARTICIPAÇÃO REFEIÇÕES 1º CICLO	227.074,48
060301990105	APOIO A FAMÍLIA	534.846,23
060301990106	TRANSFERENCIA DE COMPETENCIAS DE EDUCAÇÃO	2.857.521,86
0603019902	TRANSPORTES ESCOLARES	174.108,00
0603019903	SERVIÇO NACIONAL DE BOMBEIROS-SNB	14.164,10
<b>060307</b>	<b>SERVIÇOS E FUNDOS AUTÓNOMOS</b>	<b>7.685,15</b>
06030799	OUTROS	7.685,15
<b>0608</b>	<b>FAMÍLIAS</b>	<b>763.696,50</b>
<b>060801</b>	<b>FAMÍLIAS</b>	<b>763.696,50</b>
06080101	TRANSPORTES ESCOLARES	41.461,53
06080102	PROLONGAMENTO DE HORARIOS	70.522,99
06080103	CANTINAS	651.711,98
<b>07</b>	<b>VENDA DE BENS E SERVIÇOS CORRENTES</b>	<b>3.212.163,19</b>
<b>0701</b>	<b>VENDA DE BENS</b>	<b>27.355,88</b>
070102	LIVROS E DOCUMENTAÇÃO TÉCNICA	22.141,89
070103	PUBLICAÇÕES E IMPRESSOS	454,99
070199	OUTROS BENS	4.759,00
<b>0702</b>	<b>SERVIÇOS</b>	<b>957.977,49</b>
<b>070208</b>	<b>SERVIÇOS SOCIAIS, RECREATIVOS, CULTURAIS E DESPORTO</b>	<b>487.506,06</b>
<b>07020803</b>	<b>SERVIÇOS CULTURAIS</b>	<b>4.583,50</b>
0702080399	OUTROS	4.583,50
07020804	SERVIÇOS DESPORTIVOS	482.922,56
<b>070209</b>	<b>SERVIÇOS ESPECÍFICOS DAS AUTARQUIAS</b>	<b>470.471,43</b>
07020904	TRABALHOS POR CONTA DE PARTICULARES	50.040,43
07020905	CEMITERIOS	14.008,90
07020906	MERCADOS E FEIRAS	469,80
07020907	PARQUES DE ESTACIONAMENTO	63.672,49
07020999	OUTROS	342.279,81
<b>0703</b>	<b>RENDAS</b>	<b>2.226.829,82</b>
070301	HABITAÇÕES	108.593,85
070302	EDIFÍCIOS	315.779,87
<b>070399</b>	<b>OUTRAS</b>	<b>1.802.456,10</b>
07039901	CENTRO COORDENAÇÃO DE TRANSPORTES	94.697,29
07039902	CONCESSÃO EDP	1.627.362,19
07039999	OUTROS	80.396,62
<b>08</b>	<b>OUTRAS RECEITAS CORRENTES</b>	<b>591.409,55</b>
<b>0801</b>	<b>OUTRAS</b>	<b>591.409,55</b>
<b>080199</b>	<b>OUTRAS</b>	<b>591.409,55</b>
08019999	DIVERSAS	591.409,55
<b>09</b>	<b>VENDAS DE BENS DE INVESTIMENTO</b>	<b>228.362,20</b>
<b>0901</b>	<b>TERRENOS</b>	<b>228.362,20</b>
090101	SOCIEDADES E QUASE-SOCIEDADES NÃO FINANCEIRAS	228.362,20
<b>10</b>	<b>TRANSFERÊNCIAS DE CAPITAL</b>	<b>12.436.554,24</b>
<b>1001</b>	<b>SOCIEDADES E QUASE-SOCIEDADES NÃO FINANCEIRAS</b>	<b>1.387.440,62</b>
<b>100101</b>	<b>PÚBLICAS</b>	<b>1.387.440,62</b>
<b>10010101</b>	<b>EMPRESAS PUBLICAS</b>	<b>1.387.440,62</b>
1001010102	ESTRADAS DE PORTUGAL	1.387.440,62
<b>1003</b>	<b>ADMINISTRAÇÃO CENTRAL</b>	<b>10.748.903,62</b>
<b>100301</b>	<b>ESTADO</b>	<b>5.020.162,20</b>
10030101	FUNDO DE EQUILIBRIO FINANCEIRO	4.623.092,00
<b>10030104</b>	<b>COOPERAÇÃO E TECNICA E FINANCEIRA</b>	<b>397.070,20</b>
1003010403	DIRECÇÃO REGIONAL AMBIENTE ORDENAMENTO TERRITORIO NORTE	25.000,00

## FLUXOS DE CAIXA

ANO 2010

ENTIDADE MVC

MUNICIPIO DE VIANA DO CASTELO

Pág. 3

RECEBIMENTOS			
1003010407	DIREÇÃO REGIONAL EDUCAÇÃO NORTE-DREN		372.070,20
<b>100307</b>	<b>ESTADO - PARTICIPAÇÃO COMUNITÁRIA EM PROJECTOS CO-FINANCIAD</b>		<b>5.515.218,54</b>
<b>10030701</b>	<b>FEDER</b>		<b>5.515.218,54</b>
1003070102	INTERREG III-A		5.003,70
1003070105	ON II - FEDER		4.784.716,22
1003070107	POVT		673.728,42
1003070199	OUTROS		51.770,20
<b>100308</b>	<b>SERVIÇOS E FUNDOS AUTÓNOMOS</b>		<b>213.522,88</b>
10030806	PIQTUR		144.562,36
<b>10030810</b>	<b>IFAP</b>		<b>29.500,00</b>
1003081001	AGRIS		28.000,00
1003081002	FUNDO FLORESTAL		1.500,00
10030899	OUTROS		39.460,52
<b>1005</b>	<b>ADMINISTRAÇÃO LOCAL</b>		<b>300.210,00</b>
<b>100501</b>	<b>CONTINENTE</b>		<b>300.210,00</b>
10050199	OUTRAS		300.210,00
<b>12</b>	<b>PASSIVOS FINANCEIROS</b>		<b>4.632.406,63</b>
<b>1206</b>	<b>EMPRÉSTIMOS A MÉDIO E LONGO PRAZOS</b>		<b>4.632.406,63</b>
120602	SOCIEDADES FINANCEIRAS		4.632.406,63
<b>13</b>	<b>OUTRAS RECEITAS DE CAPITAL</b>		<b>19.742,14</b>
<b>1301</b>	<b>OUTRAS</b>		<b>19.742,14</b>
130199	OUTRAS		19.742,14
<b>TOTAL DAS RECEITA CORRENTES.....</b>			<b>36.731.261,61</b>
<b>TOTAL DAS RECEITA DE CAPITAL.....</b>			<b>17.317.065,21</b>
<b>TOTAL DE OUTRAS RECEITAS .....</b>			
<b>OPERAÇÕES DE TESOURARIA. ....</b>			<b>8.523.509,79</b>
<b>TOTAL .....</b>			<b>63.557.150,95</b>

PAGAMENTOS			
<b>DESpesas ORÇAMENTAIS .....</b>			<b>53.935.670,54</b>
<b>01</b>	<b>DESpesas COM O PESSOAL</b>		<b>16.173.108,75</b>
<b>0101</b>	<b>REMUNERAÇÕES CERTAS E PERMANENTES</b>		<b>12.863.898,84</b>
010101	TITULARES DE ÓRGÃOS DE SOBERANIA E MEMBROS DE ÓRGÃ		216.680,16
<b>010104</b>	<b>PESSOAL DOS QUADROS - REGIME DE CONTRATO INDIVIDUA</b>		<b>7.998.362,84</b>
01010401	PESSOAL EM FUNÇÕES		7.929.467,76
01010403	ALTERAÇÕES FACULTATIVAS DE POSICIONAMENTO REMUNERA		68.895,08
<b>010106</b>	<b>PESSOAL CONTRATADO A TERMO</b>		<b>1.439.838,45</b>
01010601	PESSOAL EM FUNÇÕES		1.439.838,45
010107	PESSOAL EM REGIME DE TAREFA OU AVENÇA		118.605,20
010109	PESSOAL EM QUALQUER OUTRA SITUAÇÃO		80.488,15
<b>010111</b>	<b>REPRESENTAÇÃO</b>		<b>113.154,90</b>
01011100	REPRESENTAÇÃO		113.154,90
010112	SUPLEMENTOS E PRÉMIOS		30.755,16
<b>010113</b>	<b>SUBSÍDIO DE REFEIÇÃO</b>		<b>886.745,45</b>
<b>01011300</b>	<b>SUBSÍDIO DE REFEIÇÃO</b>		<b>886.745,45</b>
0101130000	SUBSÍDIO DE REFEIÇÃO		886.745,45
<b>010114</b>	<b>SUBSÍDIO DE FÉRIAS E DE NATAL</b>		<b>1.656.991,66</b>
<b>01011400</b>	<b>SUBSÍDIO DE FÉRIAS E DE NATAL</b>		<b>1.656.991,66</b>
0101140000	SUBSÍDIO DE FÉRIAS E DE NATAL		1.656.991,66
010115	REMUNERAÇÕES POR DOENÇA E MATERNIDADE / PATERNIDAD		322.276,87
<b>0102</b>	<b>ABONOS VARIÁVEIS OU EVENTUAIS</b>		<b>808.751,51</b>
010202	HORAS EXTRA-ORDINÁRIAS		369.194,87
010204	AJUDAS DE CUSTO		76.175,81
010205	ABONO PARA FALHAS		18.078,67
010206	FORMAÇÃO		1.509,12

## FLUXOS DE CAIXA

ANO 2010

ENTIDADE MVC

MUNICIPIO DE VIANA DO CASTELO

Pág. 4

PAGAMENTOS			
010210	SUBSÍDIO DE TRABALHO NOCTURNO		660,67
010211	SUBSÍDIO DE TURNO		286.021,57
010212	INDEMNIZAÇÕES POR CESSAÇÃO DE FUNÇÕES		19.618,60
<b>010213</b>	<b>OUTROS SUPLEMENTOS E PRÊMIOS</b>		<b>37.492,20</b>
01021302	OUTROS		37.492,20
<b>0103</b>	<b>SEGURANÇA SOCIAL</b>		<b>2.500.458,40</b>
010301	ENCARGOS COM A SAÚDE		318.914,34
<b>010302</b>	<b>OUTROS ENCARGOS COM A SAÚDE</b>		<b>1.594,27</b>
01030201	DESPESAS DE SAUDE		1.594,27
010303	SUBSÍDIO FAMILIAR A CRIANÇAS E JOVENS		116.355,93
010304	OUTRAS PRESTAÇÕES FAMILIARES		79.896,03
<b>010305</b>	<b>CONTRIBUIÇÕES PARA A SEGURANÇA SOCIAL</b>		<b>1.879.089,37</b>
<b>01030502</b>	<b>SEGURANÇA SOCIAL DO PESSOAL EM REGIME DE CONTRATO</b>		<b>1.879.089,37</b>
0103050201	CAIXA GERAL APOSENTAÇÕES		1.334.891,48
0103050202	SEGURANÇA SOCIAL-REGIME GERAL		544.197,89
010306	ACIDENTES EM SERVIÇOS E DOENÇAS PROFISSIONAIS		1.422,81
010308	OUTRAS PENSÕES		14.628,15
<b>010309</b>	<b>SEGUROS</b>		<b>88.557,50</b>
01030901	SEGUROS DE ACIDENTES DE TRABALHO E DOENÇAS PROF.		88.557,50
<b>02</b>	<b>AQUISIÇÃO DE BENS E SERVIÇOS</b>		<b>8.985.683,03</b>
<b>0201</b>	<b>AQUISIÇÃO DE BENS</b>		<b>2.051.348,95</b>
020101	MATÉRIAS-PRIMAS E SUBSIDIÁRIAS		120.634,24
<b>020102</b>	<b>COMBUSTÍVEIS E LUBRIFICANTES</b>		<b>798.929,31</b>
02010202	GASOLEO		627.989,12
02010299	OUTROS		170.940,19
020104	LIMPEZA E HIGIENE		12.999,72
020105	ALIMENTAÇÃO - REFEIÇÕES CONFECCIONADAS		90.068,84
020106	ALIMENTAÇÃO - GENEROS PARA CONFECCIONAR		574.992,98
020107	VESTUÁRIO E ARTIGOS PESSOAIS		8.053,59
020108	MATERIAL DE ESCRITÓRIO		68.852,66
020111	MATERIAL DE CONSUMO CLÍNICO		84,00
020112	MATERIAL DE TRANSPORTE- PEÇAS		34.109,29
020114	OUTRO MATERIAL - PEÇAS		10.559,69
020115	PRÊMIOS, CONDECORAÇÕES E OFERTAS		33.308,37
020117	FERRAMENTAS E UTENSÍLIOS		15.325,74
020118	LIVROS E DOCUMENTAÇÃO TÉCNICA		583,01
020119	ARTIGOS HONORÍFICOS E DE DECORAÇÃO		1.408,86
020120	MATERIAL DE EDUCAÇÃO, CULTURA E RECREIO		32.685,35
020121	OUTROS BENS		248.753,30
<b>0202</b>	<b>AQUISIÇÃO DE SERVIÇOS</b>		<b>6.934.334,08</b>
<b>020201</b>	<b>ENCARGOS DE INSTALAÇÕES</b>		<b>2.111.337,17</b>
02020101	ELECTRICIDADE		2.111.337,17
020202	LIMPEZA E HIGIENE		136.087,63
020203	CONSERVAÇÃO DE BENS		177.889,18
020204	LOCAÇÃO DE EDIFÍCIOS		83.882,36
020205	LOCAÇÃO DE MATERIAL DE INFORMÁTICA		29.980,99
020208	LOCAÇÃO DE OUTROS BENS		69.533,96
<b>020209</b>	<b>COMUNICAÇÕES</b>		<b>215.317,23</b>
02020901	TELEFONES		122.137,15
02020902	CORREIOS		72.553,28
02020909	OUTROS		20.626,80
<b>020210</b>	<b>TRANSPORTES</b>		<b>724.403,07</b>
02021001	TRANSPORTES ESCOLARES		724.403,07
<b>020212</b>	<b>SEGUROS</b>		<b>141.817,60</b>
02021201	EDIFÍCIOS		20.455,83
02021202	VIATURAS		71.732,20
02021209	OUTROS		49.629,57
020213	DESLOCAÇÕES E ESTADAS		1.991,02
020214	ESTUDOS, PARCERES, PROJECTOS E CONSULTADORIA		114.999,04
020215	FORMAÇÃO		6.412,00
020217	PUBLICIDADE		64.772,40

## FLUXOS DE CAIXA

ANO 2010

ENTIDADE MVC

MUNICIPIO DE VIANA DO CASTELO

Pág. 5

## PAGAMENTOS

020219	ASSISTÊNCIA TÉCNICA	117.225,75
020220	OUTROS TRABALHOS ESPECIALIZADOS	798.314,16
020222	SERVIÇOS DE SAÚDE	62.118,85
020224	ENCARGOS DE COBRANÇA DE RECEITAS	352.716,66
020225	OUTROS SERVIÇOS	1.725.535,01
<b>03</b>	<b>JUROS E OUTROS ENCARGOS</b>	<b>319.846,70</b>
<b>0301</b>	<b>JUROS DA DÍVIDA PÚBLICA</b>	<b>295.896,37</b>
<b>030103</b>	<b>SOCIEDADES FINANCEIRAS- BANCOS E OUTRAS INSTITUIÇ</b>	<b>295.896,37</b>
03010301	EMPRÉSTIMOS DE CURTO PRAZO	12.529,57
03010302	EMPRESTIMOS DE MÉDIO E LONGO PRAZO	283.366,80
<b>0303</b>	<b>JUROS DE LOCAÇÃO FINANCEIRA</b>	<b>10.846,15</b>
030305	MATERIAL DE TRANSPORTE	10.846,15
<b>0305</b>	<b>OUTROS JUROS</b>	<b>13.104,18</b>
030502	OUTROS	13.104,18
<b>04</b>	<b>TRANSFERÊNCIAS CORRENTES</b>	<b>3.244.471,14</b>
<b>0405</b>	<b>ADMINISTRAÇÃO LOCAL</b>	<b>1.907.308,56</b>
<b>040501</b>	<b>CONTINENTE</b>	<b>1.907.308,56</b>
<b>04050102</b>	<b>FREGUESIAS</b>	<b>1.257.643,79</b>
0405010201	PROCESSO ELEITORAL	45.935,94
0405010205	PESSOAL AUXILIAR	388.698,10
0405010208	OUTROS	823.009,75
04050108	OUTROS	649.664,77
<b>0407</b>	<b>INSTITUIÇÕES SEM FINS LUCRATIVOS</b>	<b>1.337.162,58</b>
<b>040701</b>	<b>INSTITUIÇÕES SEM FINS LUCRATIVOS</b>	<b>1.337.162,58</b>
04070101	FINS CULTURAIS	549.933,03
04070102	FINS DESPORTIVOS	447.773,17
04070103	FINS TURÍSTICOS	18.375,00
04070104	FINS SOCIAIS	172.109,90
04070108	OUTRAS TRANSFERENCIAS	148.971,48
<b>06</b>	<b>OUTRAS DESPESAS CORRENTES</b>	<b>264.811,05</b>
<b>0602</b>	<b>DIVERSAS</b>	<b>264.811,05</b>
<b>060203</b>	<b>OUTRAS</b>	<b>264.811,05</b>
06020301	OUTRAS RESTITUIÇÕES	4.532,65
06020302	IVA PAGO	203.795,79
06020304	SERVIÇOS BANCÁRIOS	11.751,05
06020305	OUTRAS	44.731,56
<b>07</b>	<b>AQUISIÇÃO DE BENS DE CAPITAL</b>	<b>15.807.232,40</b>
<b>0701</b>	<b>INVESTIMENTOS</b>	<b>10.475.648,74</b>
070101	TERRENOS	198.578,54
<b>070103</b>	<b>EDIFÍCIOS</b>	<b>5.342.250,35</b>
<b>07010301</b>	<b>INSTALAÇÕES DE SERVIÇOS</b>	<b>145.272,59</b>
0701030101	PAÇOS DO CONCELHO	66.550,54
0701030199	OUTROS	78.722,05
<b>07010302</b>	<b>INSTALAÇÕES DESPORTIVAS E RECREATIVAS</b>	<b>2.110.937,04</b>
0701030201	BIBLIOTECAS	6.314,31
0701030202	MUSEUS	25.775,40
0701030209	OUTROS	2.078.847,33
07010303	MERCADOS E INSTALAÇÕES DE FISCALIZAÇÃO SANITÁRIA	344.444,40
07010304	CRECHES	8.843,28
07010305	ESCOLAS	2.724.798,63
07010307	OUTROS	7.954,41
<b>070104</b>	<b>CONSTRUÇÕES DIVERSAS</b>	<b>3.748.799,40</b>
07010402	SISTEMA DE DRENAGEM DE AGUAS RESIDUAIS	979.390,51
07010404	ILUMINAÇÃO PÚBLICA	15.876,85
07010406	INSTALAÇÕES DESPORTIVAS E RECREATIVAS	68.483,80
07010407	CAPTAÇÃO E DISTRIBUIÇÃO ÁGUA	568.129,24
07010409	SINALIZAÇÃO E TRANSITO	32.379,11
07010413	OUTROS	2.084.539,89
<b>070106</b>	<b>MATERIAL DE TRANSPORTE</b>	<b>21.900,00</b>
07010602	OUTRO	21.900,00
070107	EQUIPAMENTO DE INFORMÁTICA	244.007,82

## FLUXOS DE CAIXA

ANO 2010

ENTIDADE MVC

MUNICIPIO DE VIANA DO CASTELO

Pág. 6

PAGAMENTOS			
070108	SOFTWARE INFORMÁTICO		94.278,79
070109	EQUIPAMENTO ADMINISTRATIVO		52.896,31
<b>070110</b>	<b>EQUIPAMENTO BÁSICO</b>		<b>538.768,20</b>
07011002	OUTRO		538.768,20
070111	FERRAMENTAS E UTENSÍLIOS		21.236,79
070112	ARTIGOS E OBJECTOS DE VALOR		67.373,72
<b>070115</b>	<b>OUTROS INVESTIMENTOS</b>		<b>145.558,82</b>
07011501	ESTUDOS E PROJECTOS		136.856,42
07011509	OUTROS INVESTIMENTOS		8.702,40
<b>0702</b>	<b>LOCAÇÃO FINANCEIRA</b>		<b>228.531,27</b>
070205	MATERIAL DE TRANSPORTE		228.531,27
<b>0703</b>	<b>BENS DE DOMÍNIO PÚBLICO</b>		<b>5.103.052,39</b>
<b>070303</b>	<b>OUTRAS CONSTRUÇÕES E INFRA-ESTRUTURAS</b>		<b>5.103.052,39</b>
07030301	VIADUTOS, ARRUAMENTOS E OBRAS COMPLEMENTARES		2.898.622,08
<b>07030308</b>	<b>VIAÇÃO RURAL</b>		<b>2.168.211,27</b>
0703030801	REDE VIÁRIA MUNICIPAL - CONSERVAÇÃO		64.733,52
0703030802	REDE VIÁRIA MUNICIPAL - OBRAS		2.103.477,75
07030313	OUTROS		36.219,04
<b>08</b>	<b>TRANSFERÊNCIAS DE CAPITAL</b>		<b>5.010.779,09</b>
<b>0801</b>	<b>SOCIEDADES E QUASE-SOCIEDADES NÃO FINANCEIRAS</b>		<b>140.913,53</b>
<b>080101</b>	<b>PÚBLICAS</b>		<b>140.913,53</b>
08010102	OUTRAS		140.913,53
<b>0805</b>	<b>ADMINISTRAÇÃO LOCAL</b>		<b>4.093.406,51</b>
<b>080501</b>	<b>CONTINENTE</b>		<b>4.093.406,51</b>
<b>08050102</b>	<b>FREGUESIAS</b>		<b>3.953.406,51</b>
0805010201	MELHORAMENTOS		1.213.745,57
0805010202	SEDES DE JUNTAS E CENTROS CÍVICOS		283.220,00
0805010204	MAQUINARIA E EQUIPAMENTO DE TRANSPORTE		172.012,00
0805010206	VIAÇÃO RURAL		1.298.577,78
0805010207	PAVILHÕES DESPORTIVOS		108.237,00
0805010208	OUTRAS TRANSFERENCIAS		877.614,16
08050108	OUTROS		140.000,00
<b>0807</b>	<b>INSTITUIÇÕES SEM FINS LUCRATIVOS</b>		<b>693.827,63</b>
080701	INSTITUIÇÕES SEM FINS LUCRATIVOS		693.827,63
<b>0808</b>	<b>FAMÍLIAS</b>		<b>82.631,42</b>
080802	OUTRAS		82.631,42
<b>09</b>	<b>ACTIVOS FINANCEIROS</b>		<b>2.445.000,00</b>
<b>0908</b>	<b>UNIDADES DE PARTICIPAÇÃO</b>		<b>2.445.000,00</b>
090802	SOCIEDADES E QUASE-SOCIEDADES NÃO FINANCEIRAS- PÚB		2.445.000,00
<b>10</b>	<b>PASSIVOS FINANCEIROS</b>		<b>1.684.738,38</b>
<b>1006</b>	<b>EMPRÉSTIMOS A MÉDIO E LONGO PRAZOS</b>		<b>1.684.738,38</b>
100603	SOCIEDADES FINANCEIRAS- BANCOS E OUTRAS INSTITUIÇ		1.684.738,38
<b>TOTAL DAS DESPESAS CORRENTES</b> .....			<b>28.987.920,67</b>
<b>TOTAL DAS DESPESAS DE CAPITAL</b> .....			<b>24.947.749,87</b>
<b>OPERAÇÕES DE TESOURARIA</b> .....			<b>8.449.621,67</b>
<b>SALDO PARA A GERÊNCIA SEGUINTE</b> .....			<b>1.171.858,74</b>
<b>EXECUÇÃO ORÇAMENTAL</b> .....			<b>-1.803,08</b>
<b>OPERAÇÕES DE TESOURARIA</b> .....			<b>1.173.661,82</b>
<b>TOTAL</b> .....			<b>63.557.150,95</b>



FLUXOS DE CAIXA

ANO 2010  
Pág. 7

ENTIDADE MVC MUNICIPIO DE VIANA DO CASTELO

Em \_\_\_\_ de \_\_\_\_\_ de \_\_\_\_  
\_\_\_\_\_

Em \_\_\_\_ de \_\_\_\_\_ de \_\_\_\_  
\_\_\_\_\_

## CONTAS DE ORDEM

ENTIDADE

MVC

MUNICIPIO DE VIANA DO CASTELO

ANO 2010

PAG. 1

Código	Descrição	Valores	Código	Descrição	Valores
	SALDO DA GERÊNCIA ANTERIOR			GARANTIAS E CAUÇÕES ACIONADAS	
	GARANTIAS E CAUÇÕES	9.294.035,24		GARANTIAS E CAUÇÕES DEVOLVIDAS	2.929.989,92
	RECIPOS PARA COBRANÇA	317.507,74		RECEITA VIRTUAL COBRADA	87.554,91
				RECEITA VIRTUAL ANULADA	2.920,38
	GARANTIAS E CAUÇÕES PRESTADAS	1.935.054,65		SALDO PARA A GERENCIA SEGUINTE	
	RECEITA VIRTUAL LIQUIDADA	101.832,08		GARANTIAS E CAUÇÕES	8.299.099,97
				RECIPOS PARA COBRANÇA	328.864,53
				Total geral .....	11.648.429,71
	Total geral .....	11.648.429,71			

O PRESIDENTE DO ORGÃO EXECUTIVO

Em \_\_\_\_ de \_\_\_\_\_ de \_\_\_\_

ORGÃO EXECUTIVO

Em \_\_\_\_ de \_\_\_\_\_ de \_\_\_\_

ENTIDADE		MAPA DAS CONTAS DE ORDEM				DATA	ANO	PAGINA
MVC						2011/03/24	2010	1
COD. CONTA	DESIGNAÇÃO	SALDO INICIAL		DO ANO		SALDO FINAL		
		DEBITO	CREDITO	DEBITO	CREDITO	DEVEDOR	CREADOR	
09	CONTAS DE ORDEM	12.229.445,60	12.229.445,60	5.057.351,94	5.057.351,94			
09.1	RECIBOS PARA COBRANÇA	317.507,74		101.832,08	90.475,29	328.864,53		
09.1.1	EXERCICIO ANTERIOR	317.507,74			8.811,33	308.696,41		
09.1.1.01	RECEITA LIQUIDADADA	317.507,74				317.507,74		
09.1.1.02	RECEITA COBRADA				6.485,12		6.485,12	
09.1.1.03	RECEITA ANULADA (ANOS ANTERIORES)				2.326,21		2.326,21	
09.1.2	EXERCICIO CORRENTE			101.832,08	81.663,96	20.168,12		
09.1.2.01	RECEITA LIQUIDADADA			101.832,08		101.832,08		
09.1.2.02	RECEITA COBRADA				81.069,79		81.069,79	
09.1.2.03	RECEITA ANULADA (ANO CORRENTE)				594,17		594,17	
09.2	FUNDOS CAUCIONADOS	550.256,82	1.251.856,61	176.721,39	212.407,61		737.286,01	
09.2.1	CAUÇÕES DE EMPREITADAS	550.256,82	1.251.856,61	176.721,39	212.407,61		737.286,01	
09.2.1.01	PRESTADA		1.251.856,61		212.407,61		1.464.264,22	
09.2.1.02	DEVOLVIDA	550.256,82		176.721,39		726.978,21		
09.2.1.03	ACCIONADA							
09.2.2	CAUÇÕES DE LOTEAMENTOS E OBRAS							
09.2.2.01	PRESTADA							
09.2.2.02	DEVOLVIDA							
09.2.2.03	ACCIONADA							
09.2.3	CAUÇÕES DE LICENCIAMENTO SANITARIO							
09.2.3.01	PRESTADA							
09.2.3.02	DEVOLVIDA							
09.2.3.03	ACCIONADA							
09.3	GARANTIAS BANCARIAS	1.363.184,91	7.324.531,36		437,64		5.961.784,09	
09.3.3	GARANTIAS BANCARIAS	1.363.184,91	7.324.531,36		437,64		5.961.784,09	
09.3.3.01	PRESTADA		7.324.531,36		437,64		7.324.969,00	
09.3.3.02	DEVOLVIDA	1.363.184,91				1.363.184,91		
09.3.3.03	ACCIONADA							
09.4	CAUÇÕES E GARANTIAS EM DOCUMENTOS	704.460,89	3.335.549,89	2.753.268,53	1.722.209,40		1.600.029,87	
09.4.1	FORNECEDORES DE BENS E SERVIÇOS							
09.4.1.01	PRESTADAS							
09.4.1.02	ACCIONADAS							
09.4.1.03	DEVOLVIDAS							
09.4.2	FORNECEDORES DE IMOBILIZADO	704.460,89	3.335.549,89	2.753.268,53	1.722.209,40		1.600.029,87	
09.4.2.01	PRESTADAS		3.335.549,89		1.722.209,40		5.057.759,29	
09.4.2.02	ACCIONADAS							
09.4.2.03	DEVOLVIDAS	704.460,89		2.753.268,53		3.457.729,42		
09.4.3	LOTEAMENTOS							
09.4.3.01	PRESTADAS							
09.4.3.02	ACCIONADAS							
09.4.3.03	DEVOLVIDAS							
09.4.4	OBRAS PARTICULARES							
09.4.4.01	PRESTADAS							
09.4.4.02	ACCIONADAS							
09.4.4.03	DEVOLVIDAS							
09.9	CONTAS DE CONTRAPARTIDA	9.294.035,24	317.507,74	2.025.529,94	3.031.822,00	7.970.235,44		
09.9.1	RECIBOS PARA COBRANÇA		317.507,74		90.475,29		328.864,53	
09.9.1.01	ANOS ANTERIORES		298.361,05		8.811,33		289.549,72	
09.9.1.02	ANO CORRENTE		19.146,69		81.663,96		39.314,81	
09.9.2	FUNDOS CAUCIONADOS	701.599,79		212.407,61	176.721,39	737.286,01		
09.9.2.01	CAUÇÕES DE EMPREITADAS	701.599,79		212.407,61	176.721,39	737.286,01		
09.9.2.02	CAUÇÕES DE LOTEAMENTOS E OBRAS							
09.9.2.03	LICENCIAMENTO SANITARIO							
09.9.3	DEPOSITOS DE GARANTIA	5.961.346,45		437,64		5.961.784,09		
09.9.3.01	GARANTIAS BANCARIAS	5.961.346,45		437,64		5.961.784,09		
09.9.4	CONTA REFLECTIDA C. E GAR. EM DOCUMENTOS	2.631.089,00		1.722.209,40	2.753.268,53	1.600.029,87		
TOTAL ...		12.229.445,60	12.229.445,60	5.057.351,94	5.057.351,94			

ENTIDADE		OPERAÇÕES DE TESOURARIA					DATA	ANO	PAGINA
MVC							2011/03/24	2010	1
COD. CONTA	TERCEIRO	DESIGNAÇÃO	SALDO DA GERÊNCIA ANTERIOR		MOVIMENTO ANUAL		SALDO PARA A GERÊNCIA SEGUINTE		
			DEVEDOR	CREDOR	DEBITO	CREDITO	DEVEDOR	CREDOR	
23		EMPRÉSTIMOS OBTIDOS			4.150.000,00	4.150.000,00			
23.1		Em moeda nacional			4.150.000,00	4.150.000,00			
23.1.1		De curto prazo			4.150.000,00	4.150.000,00			
23.1.1.2		Conta caucionada			4.150.000,00	4.150.000,00			
24		ESTADO E OUTROS ENTES PÚBLICOS		178.192,90	2.562.674,55	2.601.956,13		217.474,48	
24.2		Retenção de impostos sobre rendimentos		74.466,90	1.092.764,12	1.118.726,17		100.428,95	
24.2.1		Trabalho dependente(IRS)		66.575,49	1.017.456,00	1.039.011,00		88.130,49	
24.2.2		Trabalho independente(IRS)		7.251,16	57.079,45	60.575,98		10.747,69	
24.2.4		Prediais		640,25	9.736,67	10.048,19		951,77	
24.2.4.1		IRS Prediais		467,75	7.580,42	7.874,69		762,02	
24.2.4.2		IRC Prediais		172,50	2.156,25	2.173,50		189,75	
24.2.5		Pensões (IRS/Categoria H)			8.492,00	9.091,00		599,00	
24.4		Restantes Impostos		884,48	9.509,98	8.720,27		94,77	
24.4.01		Imposto de selo-ART.2º Lei 150/99 11/09		624,48	4.870,78	4.246,30			
24.4.05		Imposto de selo contado em processos		260,00	566,24	306,24			
24.4.07		Imposto selo Garantias			3.922,96	4.017,73		94,77	
24.4.07.01		Imposto selo Garantias prazo superior 5 anos			349,63	440,91		91,28	
24.4.07.02		Imposto selo Garantias prazo superior a 1 ano			3.570,28	3.573,77		3,49	
24.4.07.03		Imposto selo Garantias prazo inferior a 1 ano			3,05	3,05			
24.4.09		Outros			150,00	150,00			
24.4.09.01		Imposto selo contrato arrendamento			150,00	150,00			
24.5		CGA Caixa Geral Aposentações		65.733,17	909.651,90	916.541,18		72.622,45	
24.5.11		CGA Descontos de pessoal		64.038,53	891.320,05	898.382,75		71.101,23	
24.5.13		CGA Descontos sobre Empreitadas		1.694,64	18.331,85	18.158,43		1.521,22	
24.6		ADSE		12.198,27	151.313,25	152.889,88		13.774,90	
24.7		Instituto de Gestão Financeira Segurança Social		22.058,18	307.505,34	313.267,16		27.820,00	
24.7.01		Descontos de pessoal		21.083,19	306.530,35	313.267,16		27.820,00	
24.7.03		Retenções Segurança Social		974,99	974,99				
24.9		Outras tributações		2.851,90	91.929,96	91.811,47		2.733,41	
24.9.1		Descontos judiciais		2.851,90	57.425,05	57.306,56		2.733,41	
24.9.2		Descontos tributarios finanças			34.504,91	34.504,91			
26		OUTROS DEVEDORES E CREDORES		743.117,90	1.736.947,12	1.771.553,66		777.724,44	
26.2		Pessoal		21.447,61	21.447,61	1.472,00		1.472,00	
26.2.7		Entidades Publicas		21.447,61	21.447,61				
26.2.7.5		Instituto Portuario do Norte		10.886,16	10.886,16				
26.2.7.6		SMSBVC - dividas cobradas coercivamente		9.215,20	9.215,20				
26.2.7.7		SMSBVC - Juros de mora		1.238,88	1.238,88				
26.2.7.8		Instituto Portugues da Qualidade		107,37	107,37				
26.2.9		Outras operações com o pessoal				1.472,00		1.472,00	
26.2.9.3		Descontos de Vacinas				1.472,00		1.472,00	
26.3		Sindicatos		3.145,74	38.912,04	39.005,89		3.239,59	
26.3.1		STAL		2.548,14	31.104,86	31.320,87		2.764,15	
26.3.2		SQTE- Sindicato Quadros Tecnicos Estado		28,50	342,00	342,00		28,50	
26.3.3		SINTAP		62,28	640,87	635,65		57,06	
26.3.4		SATAE		22,50	270,00	270,00		22,50	
26.3.6		Sindicato Trabalhadores Função Publica		437,13	4.809,66	4.714,69		342,16	
26.3.8		STAEZN		47,19	526,31	504,34		25,22	
26.3.9		COMPANHIAS DE SEGUROS			1.218,34	1.218,34			
26.5		Particulares		45,00	165,00	135,00		15,00	
26.6		Credores Diversos		17.171,56	1.498.852,52	1.517.734,48		36.053,52	
26.6.1		Serviços Sociais Trabalhadores Municipais		6.986,42	84.712,38	84.304,00		6.578,04	
26.6.3		ATAM		148,80	1.695,64	1.682,93		136,09	
26.6.4		Cofre de previdencia		309,50	3.020,27	2.920,16		209,39	
26.6.5		FECP		114,25	271,34	157,09			
26.6.5.1		Parte nas cartas de caçador e renovação		112,00	265,09	153,09			
26.6.5.3		Custos impressos p/ cartas caçador		2,25	6,25	4,00			
26.6.6		AATAE		9,50	114,00	114,00		9,50	
26.6.8		Associação Nacional Bombeiros Profissionais		88,86	1.022,16	1.011,57		78,27	
26.6.9		Outros		9.514,23	1.408.016,73	1.427.544,73		29.042,23	
26.6.9.1		Serviços de Estrangeiros e Fronteiras		23,87	201,44	180,98		3,41	
26.6.9.2		Valores de cheques em transito anulados		8.589,66	413,43	1.966,33		10.142,56	
26.6.9.3		TC- Visto tribunal Contas		900,70	2.680,96	1.780,26			
26.6.9.5		CRC registo escrituras			18,00	18,00			
A TRANSPORTAR ...				220.002,81	6.867.348,82	6.886.704,34		239.358,33	

ENTIDADE		OPERAÇÕES DE TESOUREARIA				DATA	ANO	PAGINA
MVC						2011/03/24	2010	2
COD. CONTA	TERCEIRO	DESIGNAÇÃO	SALDO DA GERÊNCIA ANTERIOR		MOVIMENTO ANUAL		SALDO PARA A GERÊNCIA SEGUINTE	
			DEVEDOR	CREDOR	DEBITO	CREDITO	DEVEDOR	CREDOR
TRANSPORTE ...				220.002,81	6.867.348,82	6.886.704,34		239.358,33
26.6.9.6		Descontos Subempreiteiros			1.236.474,79	1.236.474,79		
26.6.9.9		Outras diversas			168.228,11	187.124,37		18.896,26
26.6.9.9.4		Instituto Portuario do Norte			72.485,68	81.771,58		9.285,90
26.6.9.9.5		SMSBVC Dividas cobradas coercivamente			82.284,95	90.865,09		8.580,14
26.6.9.9.6		SMSBVC Juros de Mora			9.348,74	10.290,32		941,58
26.6.9.9.7		Instituto Portugues da Qualidade			2.136,17	2.224,81		88,64
26.6.9.9.9		Outras			1.972,57	1.972,57		
26.6.9.9.9.1		Dividas cobradas coercivamente (execuções fiscais)			1.972,57	1.972,57		
26.8		Devedores e credores diversos		701.307,99	177.569,95	213.206,29		736.944,33
26.8.8		Devedores Diversos - Outros		49,88	848,56	798,68		
26.8.8.4		Dev. e cred. de taxas de vistoria para Bombeiros		49,88	49,88			
26.8.8.8		Diversos - OT			798,68	798,68		
26.8.9		Credores Diversos - Outros		701.258,11	176.721,39	212.407,61		736.944,33
26.8.9.7		Fornecedores com Cauções/garantias		701.258,11	176.721,39	212.407,61		736.944,33
TOTAL ...				921.310,80	8.449.621,67	8.523.509,79		995.198,92

O PRESIDENTE DO ORGÃO EXECUTIVO

Em \_\_\_ de \_\_\_\_\_ de \_\_\_\_

ORGÃO EXECUTIVO

Em \_\_\_ de \_\_\_\_\_ de \_\_\_\_



FICA NO CORAÇÃO

**ANEXO ÀS  
DEMONSTRAÇÕES  
FINANCEIRAS**

Ano económico de 2010

# Caracterização da entidade

## 8.1.1 Identificação:

Município de Viana do Castelo  
Passeio das Mordomas da Romaria  
4904-877 Viana do Castelo  
Telefone/Fax: 258 809 300

## 8.1.3 Organograma:

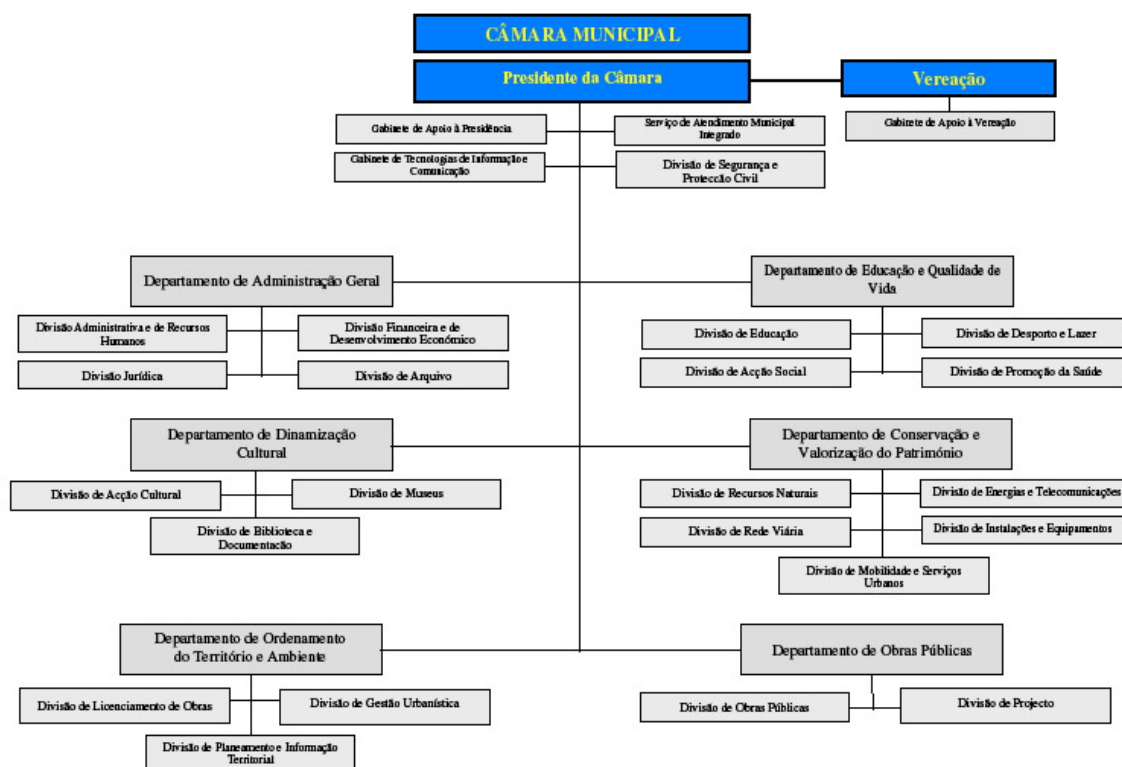

## 8.1.4 Descrição sumária das Actividades:

Administração Financeira e Patrimonial  
Apoio ao consumidor  
Planeamento e Gestão Urbanística  
Desenvolvimento Económico/Freguesias  
Habitação Social  
Educação cultural e desporto  
Trânsito e Transporte  
Higiene e segurança no trabalho  
Protecção Civil

### **8.1.5 Recursos Humanos:**

#### **Identificação dos órgãos executivos:**

Presidente: José Maria Costa  
Vereação: Joaquim Luís Nobre  
Vitor Manuel Castro Lemos  
Ana Margarida Silva  
António Martins  
Mário Guimarães  
Maria José Guerreiro Silva  
António Amaral  
Ana Maria Lopes Lima  
Aristides Sousa

### **8.1.6 Organização contabilística:**

Programa informático fornecido pela firma Medidata, em funcionamento desde 01/01/2002, nas respectivas áreas:

Contabilidade	Execuções Fiscais
Fiscalização	Taxas e licenças
Património	Processos Concursos Empreitadas
Obras	Pessoal
Aprovisionamento	

Normas de controlo interno inventário e cadastro aprovadas na reunião de Câmara em 18/12/2001 e Assembleia 27/12/2001.

Orçamento e Plano de Actividades para 2010 aprovado em reunião de Câmara Municipal de 09 de Dezembro de 2009, e Assembleia Municipal de 28 de Dezembro de 2009.

### **8.1.7 Outra informação considerada relevante:**

a)

Fundo de Equilíbrio Financeiro: 12.495.858 €;

Fundo Social Municipal: 1.483.977 €;

Participação Fixa no IRS: 2.761.294 €;

b)

Valor do investimento directo do ano anterior: 16.290.814,68€

c)

Acção inspectiva levada a efeito pela I.G.F. no ano de 2002.

Auditoria Tribunal Contas em Novembro 2003 relativa ao ano 2002.

d)

Não existe.



## 8.2.27 Provisões

Ano

2010

(Unidade:Euros)

Codigo das Contas		Saldo Inicial	Aumento	Redução	Saldo Final
19	Provisões para aplicações de tesouraria				0,00
291	Provisões para cobranças duvidosas	293.720,50	10.899,44		304.619,94
292	Provisões para riscos e encargos				0,00
39	Provisões para depreciação de existências				0,00
49	Provisões para investimentos financeiros				0,00

MUNICIPIO DE VIANA DO CASTELO

TOTAL DE ALTERAÇÕES : 2

TOTAL DE REVISÕES : 1

DO ANO CONTABILISTICO DE: 2010

ATÉ Á DATA : 2010/12/31

CLASSIFICAÇÃO ECONÓMICA		DOTAÇÕES DA RECEITA			OBSERVAÇÕES	
CÓDIGO	DESCRIÇÃO	PREVISÕES INICIAIS	MODIFICAÇÕES ORÇAMENTAIS			PREVISÕES CORRIGIDAS
			INSCRIÇÕES / REFORÇOS	DIMINUIÇÕES / ANULAÇÕES		
<b>01</b>	<b>IMPOSTOS DIRECTOS</b>	14.748.440,22			14.748.440,22	
<b>0102</b>	<b>OUTROS</b>	14.748.440,22			14.748.440,22	
010202	IMPOSTO MUNICIPAL IMOVEIS (IMI)	8.951.080,75			8.951.080,75	
010203	IMPOSTO UNICO DE CIRCULAÇÃO	1.269.897,92			1.269.897,92	
010204	IMPOSTO MUNICIPAL DE TRANSAÇÕES (IMT)	3.216.925,92			3.216.925,92	
010205	DERRAMA	1.310.535,63			1.310.535,63	
<b>02</b>	<b>IMPOSTOS INDIRECTOS</b>	776.713,52			776.713,52	
<b>0202</b>	<b>OUTROS</b>	776.713,52			776.713,52	
<b>020206</b>	<b>IMPOSTOS INDIRECTOS ESPECÍFICOS DAS AUTARQUIAS LOCAIS</b>	776.713,52			776.713,52	
02020601	MERCADOS E FEIRAS	21.013,64			21.013,64	
<b>02020602</b>	<b>LOTEAMENTO E OBRAS</b>	541.643,45			541.643,45	
0202060201	LICENCIAMENTOS DE OBRAS	98.747,88			98.747,88	
0202060203	INFRAESTRUTURAS URBANISTICAS	442.895,57			442.895,57	
02020603	OCUPAÇÃO DA VIA PUBLICA	43.668,72			43.668,72	
02020605	PUBLICIDADE	91.964,61			91.964,61	
<b>02020699</b>	<b>OUTROS</b>	78.423,10			78.423,10	
0202069901	TMDP	16.575,55			16.575,55	
0202069902	TDFTH	749,90			749,90	
<b>0202069999</b>	<b>OUTROS</b>	61.097,65			61.097,65	
020206999901	ALVARAS	601,66			601,66	
020206999902	VISTORIAS	2.153,78			2.153,78	
020206999903	CICLOMOTORES E OUTROS VEICULOS	8,04			8,04	
020206999999	DIVERSOS	58.334,17			58.334,17	
<b>04</b>	<b>TAXAS, MULTAS E OUTRAS PENALIDADES</b>	964.392,43			964.392,43	
<b>0401</b>	<b>TAXAS</b>	875.416,59			875.416,59	
<b>040123</b>	<b>TAXAS ESPECÍFICAS DAS AUTARQUIAS LOCAIS</b>	875.416,59			875.416,59	
04012301	MERCADOS E FEIRAS	243.223,00			243.223,00	
<b>04012302</b>	<b>LOTEAMENTO E OBRAS</b>	565.030,98			565.030,98	
0401230201	LICENCIAMENTOS DE OBRAS	236.431,93			236.431,93	
0401230203	INFRAESTRUTURAS URBANISTICAS	328.599,05			328.599,05	
04012303	OCUPAÇÃO DE VIA PUBLICA	21.422,99			21.422,99	
04012305	CAÇA,USO E PORTE DE ARMA	84,86			84,86	
<b>04012399</b>	<b>OUTRAS</b>	45.654,76			45.654,76	
0401239901	TDFTH	1.144,34			1.144,34	
0401239902	TAXA PELA EMISÃO DO CERTIFICADO DE REGISTO	266,38			266,38	
<b>0401239999</b>	<b>OUTRAS</b>	44.244,04			44.244,04	
040123999901	ALVARAS	837,66			837,66	
040123999902	VISTORIAS	6.771,50			6.771,50	
040123999903	CONTROLO METROLOGICO	5.672,65			5.672,65	
040123999904	CICLOMOTORES E OUTROS VEICULOS	1.841,22			1.841,22	
040123999999	DIVERSOS	29.121,01			29.121,01	
<b>0402</b>	<b>MULTAS E OUTRAS PENALIDADES:</b>	88.975,84			88.975,84	
040201	JUROS DE MORA	11.514,89			11.514,89	
040204	COIMAS E PENALIDADES POR CONTRA ORDENAÇÕES	66.776,48			66.776,48	
<b>040299</b>	<b>MULTAS E PENALIDADES DIVERSAS</b>	10.684,47			10.684,47	
04029901	TAXAS DE RELAXE	10.632,58			10.632,58	
04029999	OUTRAS	51,89			51,89	
<b>05</b>	<b>RENDIMENTOS DE PROPRIEDADE</b>	80.000,00			80.000,00	
<b>0507</b>	<b>DIVIDENDOS E PARTICIPAÇÕES NOS LUCROS DE SOCIEDADES E QUASE-SOCIEDADES NÃO FINANCEIRAS</b>	80.000,00			80.000,00	
050702	EMPRESAS PUBLICAS MUNICIPAIS E INTERMUNICIPAIS	20.000,00			20.000,00	
050799	OUTRAS	60.000,00			60.000,00	
<b>06</b>	<b>TRANSFERÊNCIAS CORRENTES</b>	18.032.886,20			18.032.886,20	
<b>0601</b>	<b>SOCIEDADES E QUASE-SOCIEDADES NÃO FINANCEIRAS</b>	60.000,00			60.000,00	
<b>060101</b>	<b>PÚBLICAS</b>	60.000,00			60.000,00	
06010199	OUTRAS	60.000,00			60.000,00	
<b>0603</b>	<b>ADMINISTRAÇÃO CENTRAL</b>	17.107.886,20			17.107.886,20	
<b>060301</b>	<b>ESTADO</b>	16.882.886,20			16.882.886,20	
06030101	FUNDO DE EQUILIBRIO FINANCEIRO	7.259.466,15			7.259.466,15	
06030102	FUNDO SOCIAL MUNICIPAL	1.499.269,55			1.499.269,55	
06030103	PARTICIPAÇÃO FIXA NO IRS	2.744.150,50			2.744.150,50	
<b>06030199</b>	<b>OUTRAS</b>	5.380.000,00			5.380.000,00	
<b>0603019901</b>	<b>DREN</b>	4.980.000,00			4.980.000,00	

MUNICIPIO DE VIANA DO CASTELO

TOTAL DE ALTERAÇÕES : 2

TOTAL DE REVISÕES : 1

DO ANO CONTABILISTICO DE: 2010

ATÉ Á DATA : 2010/12/31

CLASSIFICAÇÃO ECONÓMICA		DOTAÇÕES DA RECEITA			OBSERVAÇÕES	
CÓDIGO	DESCRIÇÃO	PREVISÕES INICIAIS	MODIFICAÇÕES ORÇAMENTAIS			PREVISÕES CORRIGIDAS
			INSCRIÇÕES / REFORÇOS	DIMINUIÇÕES / ANULAÇÕES		
060301990101	ENCARGOS COM PESSOAL ACCAO EDUCATIVA	200.000,00			200.000,00	
060301990102	COMPART. COMPONENTE ANIMAÇÃO SOCIO-EDUCATIVA	80.000,00			80.000,00	
060301990103	ACTIVIDADE DE ENRIQUECIMENTO CURRICULAR 1º CICLO	950.000,00			950.000,00	
060301990104	COMPARTICIPAÇÃO REFEIÇÕES 1º CICLO	350.000,00			350.000,00	
060301990105	APOIO A FAMILIA	500.000,00			500.000,00	
060301990106	TRANSFERENCIA DE COMPETENCIAS DE EDUCAÇÃO	2.900.000,00			2.900.000,00	
0603019902	TRANSPORTES ESCOLARES	300.000,00			300.000,00	
0603019903	SERVIÇO NACIONAL DE BOMBEIROS-SNB	75.000,00			75.000,00	
0603019999	OUTRAS	25.000,00			25.000,00	
<b>060307</b>	<b>SERVIÇOS E FUNDOS AUTÓNOMOS</b>	225.000,00			225.000,00	
06030799	OUTROS	225.000,00			225.000,00	
<b>0608</b>	<b>FAMÍLIAS</b>	865.000,00			865.000,00	
<b>060801</b>	<b>FAMÍLIAS</b>	865.000,00			865.000,00	
06080101	TRANSPORTES ESCOLARES	50.000,00			50.000,00	
06080102	PROLONGAMENTO DE HORARIOS	90.000,00			90.000,00	
06080103	CANTINAS	725.000,00			725.000,00	
<b>07</b>	<b>VENDA DE BENS E SERVIÇOS CORRENTES</b>	3.160.372,80	153.669,16	153.669,16	3.160.372,80	
<b>0701</b>	<b>VENDA DE BENS</b>	23.186,69			23.186,69	
070102	LIVROS E DOCUMENTAÇÃO TÉCNICA	16.196,65			16.196,65	
070103	PUBLICAÇÕES E IMPRESSOS	450,75			450,75	
070199	OUTROS BENS	6.539,29			6.539,29	
<b>0702</b>	<b>SERVIÇOS</b>	1.059.003,92	153.669,16	153.669,16	1.059.003,92	
<b>070208</b>	<b>SERVIÇOS SOCIAIS, RECREATIVOS, CULTURAIS E DESPORTO</b>	327.901,16	150.000,00	150.000,00	327.901,16	
<b>07020803</b>	<b>SERVIÇOS CULTURAIS</b>	150.000,00	150.000,00	150.000,00	150.000,00	
0702080300	SERVIÇOS CULTURAIS	150.000,00		150.000,00	150.000,00	
0702080399	OUTROS		150.000,00		150.000,00	
07020804	SERVIÇOS DESPORTIVOS	177.901,16			177.901,16	
<b>070209</b>	<b>SERVIÇOS ESPECÍFICOS DAS AUTARQUIAS</b>	731.102,76	3.669,16	3.669,16	731.102,76	
<b>07020903</b>	<b>TRANSPORTES COLECTIVOS DE PESSOAS E MERCADORIAS</b>	3.669,16	3.669,16	3.669,16	3.669,16	
0702090300	TRANSPORTES COLECTIVOS DE PESSOAS E MERCADORIAS	3.669,16		3.669,16	3.669,16	
0702090303	TRANSPORTES DE PESSOAS E MERCADORIAS		3.669,16		3.669,16	
07020904	TRABALHOS POR CONTA DE PARTICULARES	19.778,09			19.778,09	
07020905	CEMITERIOS	11.180,33			11.180,33	
07020906	MERCADOS E FEIRAS	1.648,29			1.648,29	
07020907	PARQUES DE ESTACIONAMENTO	66.933,75			66.933,75	
07020999	OUTROS	627.893,14			627.893,14	
<b>0703</b>	<b>RENDAS</b>	2.078.182,19			2.078.182,19	
070301	HABITAÇÕES	116.011,85			116.011,85	
070302	EDIFÍCIOS	216.438,15			216.438,15	
<b>070399</b>	<b>OUTRAS</b>	1.745.732,19			1.745.732,19	
07039901	CENTRO COORDENAÇÃO DE TRANSPORTES	110.390,64			110.390,64	
07039902	CONCESSÃO EDP	1.557.115,11			1.557.115,11	
07039999	OUTROS	78.226,44			78.226,44	
<b>08</b>	<b>OUTRAS RECEITAS CORRENTES</b>	288.174,38			288.174,38	
<b>0801</b>	<b>OUTRAS</b>	288.174,38			288.174,38	
<b>080199</b>	<b>OUTRAS</b>	288.174,38			288.174,38	
08019999	DIVERSAS	288.174,38			288.174,38	
<b>09</b>	<b>VENDAS DE BENS DE INVESTIMENTO</b>	5.760.000,00			5.760.000,00	
<b>0901</b>	<b>TERRENOS</b>	5.750.000,00			5.750.000,00	
090101	SOCIEDADES E QUASE-SOCIEDADES NÃO FINANCEIRAS	5.750.000,00			5.750.000,00	
<b>0903</b>	<b>EDIFÍCIOS</b>	10.000,00			10.000,00	
090303	ADMISTRAÇÃO PÚBLICA-ADMNISTRAÇÃO CENTRAL-ESTADO	10.000,00			10.000,00	
<b>10</b>	<b>TRANSFERÊNCIAS DE CAPITAL</b>	28.483.529,17			28.483.529,17	
<b>1001</b>	<b>SOCIEDADES E QUASE-SOCIEDADES NÃO FINANCEIRAS</b>	3.643.220,00			3.643.220,00	
<b>100101</b>	<b>PÚBLICAS</b>	3.643.220,00			3.643.220,00	
<b>10010101</b>	<b>EMPRESAS PUBLICAS</b>	3.643.220,00			3.643.220,00	
1001010101	REFER	2.143.220,00			2.143.220,00	
1001010102	ESTRADAS DE PORTUGAL	1.500.000,00			1.500.000,00	
<b>1003</b>	<b>ADMINISTRAÇÃO CENTRAL</b>	24.540.309,17			24.540.309,17	
<b>100301</b>	<b>ESTADO</b>	5.783.595,73			5.783.595,73	
10030101	FUNDO DE EQUILIBRIO FINANCEIRO	4.839.644,10			4.839.644,10	
<b>10030104</b>	<b>COOPERAÇÃO E TECNICA E FINANCEIRA</b>	793.951,63			793.951,63	
1003010401	DIRECÇÃO GERAL DA ADMINISTRAÇÃO LOCAL-DGAL	50.000,00			50.000,00	

MUNICIPIO DE VIANA DO CASTELO

TOTAL DE ALTERAÇÕES : 2

TOTAL DE REVISÕES : 1

DO ANO CONTABILISTICO DE: 2010

ATÉ Á DATA : 2010/12/31

CLASSIFICAÇÃO ECONÓMICA		DOTAÇÕES DA RECEITA			OBSERVAÇÕES	
CÓDIGO	DESCRIÇÃO	PREVISÕES INICIAIS	MODIFICAÇÕES ORÇAMENTAIS			PREVISÕES CORRIGIDAS
			INSCRIÇÕES / REFORÇOS	DIMINUIÇÕES / ANULAÇÕES		
1003010403	DIRECÇÃO REGIONAL AMBIENTE ORDENAMENTO TERRITORIO NORTE	50.000,00			50.000,00	
1003010405	DIRECÇÃO GERAL TRANSPORTES TERRESTRES-DGTT	50.000,00			50.000,00	
1003010407	DIRECÇÃO REGIONAL EDUCAÇÃO NORTE-DREN	493.951,63			493.951,63	
1003010499	OUTROS	150.000,00			150.000,00	
<b>10030199</b>	<b>OUTROS</b>	150.000,00			150.000,00	
1003019905	SERVIÇO NACIONAL DE BOMBEIROS-SNB	100.000,00			100.000,00	
1003019999	OUTRAS	50.000,00			50.000,00	
<b>100307</b>	<b>ESTADO - PARTICIPAÇÃO COMUNITÁRIA EM PROJECTOS CO-FINANCIADOS</b>	16.330.064,44			16.330.064,44	
<b>10030701</b>	<b>FEDER</b>	16.330.064,44			16.330.064,44	
1003070102	INTERREG III-A	524.010,89			524.010,89	
1003070105	ON II - FEDER	5.704.475,03			5.704.475,03	
1003070106	PEPAL	110.000,00			110.000,00	
1003070107	POVT	9.841.578,52			9.841.578,52	
1003070199	OUTROS	150.000,00			150.000,00	
<b>100308</b>	<b>SERVIÇOS E FUNDOS AUTÓNOMOS</b>	2.426.649,00			2.426.649,00	
10030801	INSTITUTO DA HABITAÇÃO E DA REABILITAÇÃO URBANA - IHRU	50.000,00			50.000,00	
10030806	PIQTUR	309.000,00			309.000,00	
10030807	MINISTERIO DA CULTURA	50.000,00			50.000,00	
10030809	IPLB	748.965,00			748.965,00	
<b>10030810</b>	<b>IFAP</b>	300.000,00			300.000,00	
1003081001	AGRIS	150.000,00			150.000,00	
1003081002	FUNDO FLORESTAL	150.000,00			150.000,00	
10030812	INAG	818.684,00			818.684,00	
10030899	OUTROS	150.000,00			150.000,00	
<b>1005</b>	<b>ADMINISTRAÇÃO LOCAL</b>	300.000,00			300.000,00	
<b>100501</b>	<b>CONTINENTE</b>	300.000,00			300.000,00	
10050101	VALIMAR - COMUNIDADE URBANA	150.000,00			150.000,00	
10050199	OUTRAS	150.000,00			150.000,00	
<b>12</b>	<b>PASSIVOS FINANCEIROS</b>	4.306.042,22	8.000.000,00		12.306.042,22	
<b>1205</b>	<b>EMPRÉSTIMOS A CURTO PRAZO</b>	10.000,00			10.000,00	
120502	SOCIEDADES FINANCEIRAS	10.000,00			10.000,00	
<b>1206</b>	<b>EMPRÉSTIMOS A MÉDIO E LONGO PRAZOS</b>	4.296.042,22	8.000.000,00		12.296.042,22	
120602	SOCIEDADES FINANCEIRAS	4.296.042,22	8.000.000,00		12.296.042,22	
<b>13</b>	<b>OUTRAS RECEITAS DE CAPITAL</b>	100.000,00			100.000,00	
<b>1301</b>	<b>OUTRAS</b>	100.000,00			100.000,00	
130101	INDEMNIZAÇÕES	50.000,00			50.000,00	
130199	OUTRAS	50.000,00			50.000,00	
<b>16</b>	<b>SALDO DA GERÊNCIA ANTERIOR</b>		64.003,54		64.003,54	
<b>1601</b>	<b>SALDO ORÇAMENTAL</b>		64.003,54		64.003,54	
160101	NA POSSE DO SERVIÇO		64.003,54		64.003,54	
TOTAL ...		76.700.550,94	8.217.672,70	153.669,16	84.764.554,48	

O PRESIDENTE DO ORGÃO EXECUTIVO

Em \_\_\_ de \_\_\_\_\_ de \_\_\_\_

ORGÃO EXECUTIVO

Em \_\_\_ de \_\_\_\_\_ de \_\_\_\_

MUNICIPIO DE VIANA DO CASTELO

TOTAL DE ALTERAÇÕES : 24

TOTAL DE REVISÕES : 1

DO ANO CONTABILISTICO DE 2010

ATÉ À DATA : 2010/12/31

IDENTIFICAÇÃO DAS RUBRICAS			DESPESA				O B S
CLASSIFICAÇÃO		DESCRIÇÃO	DOTAÇÕES INICIAIS	MODIFICAÇÕES ORÇAMENTAIS		DOTAÇÕES CORRIGIDAS	
ORGÂNICA	ECONÔMICA			INSCRIÇÕES / REFORÇOS	DIMINUIÇÕES / ANULAÇÕES		
01		<b>ASSEMBLEIA MUNICIPAL</b>					
01	01	<b>DESPESAS COM O PESSOAL</b>					
01	0102	<b>ABONOS VARIÁVEIS OU EVENTUAIS</b>					
01	010204	AJUDAS DE CUSTO	5.000,00		2.852,96		2.147,04
01	010213	<b>OUTROS SUPLEMENTOS E PRÊMIOS</b>					
01	01021301	PREMIOS DE DESEMPENHO	80.000,00		80.000,00		
01	01021302	OUTROS		80.000,00	26.690,48		53.309,52
01	02	<b>AQUISIÇÃO DE BENS E SERVIÇOS</b>					
01	0202	<b>AQUISIÇÃO DE SERVIÇOS</b>					
01	020225	OUTROS SERVIÇOS	1.000,00		1.000,00		
02		<b>CAMARA MUNICIPAL</b>					
0201		<b>PRESIDENCIA</b>					
0201	01	<b>DESPESAS COM O PESSOAL</b>					
0201	0101	<b>REMUNERAÇÕES CERTAS E PERMANENTES</b>					
0201	010101	TITULARES DE ÓRGÃOS DE SOBERANIA E MEMBROS DE ÓRGÃOS AUTÁRQUICOS	258.647,41	13.032,75	55.000,00		216.680,16
0201	010104	<b>PESSOAL DOS QUADROS - REGIME DE CONTRATO INDIVIDUAL DO TRABALHO</b>					
0201	01010401	PESSOAL EM FUNÇÕES	861.633,34	94.734,43			956.367,77
0201	01010402	ALTERAÇÕES OBRIGATÓRIAS DE POSICIONAMENTO REMUNERATORIO	25.000,00		25.000,00		
0201	01010403	ALTERAÇÕES FACULTATIVAS DE POSICIONAMENTO REMUNERATORIO		604,01			604,01
0201	01010404	RECRUTAMENTO DE PESSOAL PARA NOVOS POSTOS DE TRABALHO		100,00	100,00		
0201	010106	<b>PESSOAL CONTRATADO A TERMO</b>					
0201	01010600	PESSOAL CONTRATADO A TERMO	55.014,83		55.014,83		
0201	01010601	PESSOAL EM FUNÇÕES		55.251,54			55.251,54
0201	01010602	ALTERAÇÕES OBRIGATÓRIAS DE POSICIONAMENTO REMUNERATORIO		100,00	100,00		
0201	01010603	ALTERAÇÕES FACULTATIVAS DE POSICIONAMENTO REMUNERATORIO		100,00	100,00		
0201	01010604	RECRUTAMENTO DE PESSOAL PARA NOVOS POSTOS DE TRABALHO		100,00	100,00		
0201	010107	PESSOAL EM REGIME DE TAREFA OU AVENÇA	86.357,92	44.000,00	41.779,59		88.578,33
0201	010109	PESSOAL EM QUALQUER OUTRA SITUAÇÃO	15.260,32	44.000,00	40.291,98		18.968,34
0201	010111	<b>REPRESENTAÇÃO</b>					
0201	01011100	REPRESENTAÇÃO		54.381,11	11.489,19		42.891,92
0201	01011101	MEMBROS DOS ÓRGÃOS AUTÁRQUICOS	49.190,45		49.190,45		
0201	01011102	PESSOAL DOS QUADROS	5.190,16		5.190,16		
0201	01011199	OUTROS	86.747,50		86.747,50		
0201	010112	SUPLEMENTOS E PRÊMIOS	750,00		231,48		518,52
0201	010113	<b>SUBSÍDIO DE REFEIÇÃO</b>					
0201	01011300	<b>SUBSÍDIO DE REFEIÇÃO</b>					
0201	0101130000	SUBSÍDIO DE REFEIÇÃO		87.444,03	6.963,07		80.480,96
0201	01011301	<b>PESSOAL DOS QUADROS</b>					
0201	0101130101	TRANSITADO DE ANTERIOR NOMEAÇÃO DEFINITIVA	73.902,43		73.902,43		
0201	0101130102	CONTRATO POR TEMPO INDETERMINADO	500,00		500,00		
0201	01011302	PESSOAL EM QUALQUER OUTRA SITUAÇÃO	4.175,24		4.175,24		
0201	01011303	M. ORGÃOS AUTARQUICOS	8.866,36		8.866,36		
0201	010114	<b>SUBSÍDIO DE FÉRIAS E DE NATAL</b>					
0201	01011400	<b>SUBSÍDIO DE FÉRIAS E DE NATAL</b>					
0201	0101140000	SUBSÍDIO DE FÉRIAS E DE NATAL		203.157,80	22.452,15		180.705,65
0201	01011401	<b>PESSOAL DOS QUADROS</b>					
0201	0101140101	TRANSITADO DE ANTERIOR NOMEAÇÃO DEFINITIVA	150.469,82		150.469,82		
0201	0101140102	CONTRATO POR TEMPO INDETERMINADO	1.000,00		1.000,00		
0201	01011402	PESSOAL EM QUALQUER OUTRA SITUAÇÃO	51.687,98		51.687,98		
0201	010115	REMUNERAÇÕES POR DOENÇA E MATERNIDADE / PATERNIDADE	35.793,01		4.055,12		31.737,89
0201	0102	<b>ABONOS VARIÁVEIS OU EVENTUAIS</b>					
0201	010201	GRATIFICAÇÕES VARIÁVEIS OU EVENTUAIS	1.000,00		1.000,00		
0201	010202	HORAS EXTRA-ORDINÁRIAS	211.711,35	62.498,52	60.000,00		214.209,87
0201	010203	ALIMENTAÇÃO E ALOJAMENTO	500,00		500,00		
0201	010204	AJUDAS DE CUSTO	5.500,00		1.911,92		3.588,08
0201	010205	ABONO PARA FALHAS	500,00		500,00		
0201	010206	FORMAÇÃO	100,00		100,00		
0201	010207	COLABORAÇÃO TÉCNICA E ESPECIALIZADA	500,00		500,00		
0201	010210	SUBSÍDIO DE TRABALHO NOCTURNO	500,00		500,00		
0201	010211	SUBSÍDIO DE TURNO	202.568,77	3.238,75	20.000,00		185.807,52
0201	010212	INDEMNIZAÇÕES POR CESSAÇÃO DE FUNÇÕES	500,00		500,00		
0201	010213	<b>OUTROS SUPLEMENTOS E PRÊMIOS</b>					
0201	01021301	PREMIOS DE DESEMPENHO	9.249,98		9.249,98		

MUNICIPIO DE VIANA DO CASTELO

TOTAL DE ALTERAÇÕES : 24

TOTAL DE REVISÕES : 1

DO ANO CONTABILISTICO DE 2010

ATÉ À DATA : 2010/12/31

IDENTIFICAÇÃO DAS RUBRICAS			DESPESA				O B S
CLASSIFICAÇÃO ORGÂNICA ECONÓMICA		DESCRIÇÃO	DOTAÇÕES INICIAIS	MODIFICAÇÕES ORÇAMENTAIS		DOTAÇÕES CORRIGIDAS	
				INSCRIÇÕES / REFORÇOS	DIMINUIÇÕES / ANULAÇÕES		
0201	01021302	OUTROS		9.249,98	625,82	8.624,16	
<b>0201</b>	<b>0103</b>	<b>SEGURANÇA SOCIAL</b>					
0201	010301	ENCARGOS COM A SAÚDE	385.473,31	100.000,00	12.168,21	473.305,10	
<b>0201</b>	<b>010302</b>	<b>OUTROS ENCARGOS COM A SAÚDE</b>					
0201	01030201	DESPESAS DE SAUDE	1.000,00		1.000,00		
0201	010303	SUBSÍDIO FAMILIAR A CRIANÇAS E JOVENS	28.732,28		10.896,58	17.835,70	
0201	010304	OUTRAS PRESTAÇÕES FAMILIARES	11.352,56	782,88		12.135,44	
<b>0201</b>	<b>010305</b>	<b>CONTRIBUIÇÕES PARA A SEGURANÇA SOCIAL</b>					
0201	01030501	ASSIST. DOENÇA FUNCIONÁRIOS PÚBLICOS (ADSE)	100,00		100,00		
<b>0201</b>	<b>01030502</b>	<b>SEGURANÇA SOCIAL DO PESSOAL EM REGIME DE CONTRATO DE TRABALHO EM FUNÇÕES PUBLICAS (RCTFP)</b>					
0201	0103050201	CAIXA GERAL APOSENTAÇÕES	1.339.678,46		4.786,98	1.334.891,48	
0201	0103050202	SEGURANÇA SOCIAL-REGIME GERAL	371.462,38	172.735,51		544.197,89	
0201	010306	ACIDENTES EM SERVIÇOS E DOENÇAS PROFISSIONAIS	70.486,83		69.064,02	1.422,81	
0201	010308	OUTRAS PENSÕES	2.956,55	29.000,00	18.310,49	13.646,06	
<b>0201</b>	<b>010309</b>	<b>SEGUROS</b>					
0201	01030901	SEGUROS DE ACIDENTES DE TRABALHO E DOENÇAS PROF.	70.000,00	11.000,00	2.320,16	78.679,84	
0201	01030902	SEGUROS DE SAUDE	100,00		100,00		
<b>0201</b>	<b>02</b>	<b>AQUISIÇÃO DE BENS E SERVIÇOS</b>					
<b>0201</b>	<b>0201</b>	<b>AQUISIÇÃO DE BENS</b>					
0201	020101	MATÉRIAS-PRIMAS E SUBSIDIÁRIAS	5.112,00			5.112,00	
<b>0201</b>	<b>020102</b>	<b>COMBUSTÍVEIS E LUBRIFICANTES</b>					
0201	02010299	OUTROS	100,00		100,00		
0201	020104	LIMPEZA E HIGIENE	1.200,00		1.200,00		
0201	020107	VESTUÁRIO E ARTIGOS PESSOAIS	3.750,00	5.000,00	2.000,00	6.750,00	
0201	020108	MATERIAL DE ESCRITÓRIO	2.000,00	1.000,00		3.000,00	
0201	020115	PRÉMIOS, CONDECORAÇÕES E OFERTAS	30.000,00	15.500,00		45.500,00	
0201	020117	FERRAMENTAS E UTENSÍLIOS	1.340,00	12.500,00		13.840,00	
0201	020118	LIVROS E DOCUMENTAÇÃO TÉCNICA	1.100,00			1.100,00	
0201	020119	ARTIGOS HONORÍFICOS E DE DECORAÇÃO	5.000,00			5.000,00	
0201	020120	MATERIAL DE EDUCAÇÃO, CULTURA E RECREIO	2.050,00		2.050,00		
0201	020121	OUTROS BENS	41.050,00	24.000,00		65.050,00	
<b>0201</b>	<b>0202</b>	<b>AQUISIÇÃO DE SERVIÇOS</b>					
0201	020202	LIMPEZA E HIGIENE	2.500,00			2.500,00	
0201	020203	CONSERVAÇÃO DE BENS	31.386,00	48.000,00		79.386,00	
0201	020205	LOCAÇÃO DE MATERIAL DE INFORMÁTICA	6.200,00	60.000,00		66.200,00	
0201	020208	LOCAÇÃO DE OUTROS BENS	500,00		500,00		
<b>0201</b>	<b>020209</b>	<b>COMUNICAÇÕES</b>					
0201	02020901	TELEFONES	7.100,00		1.000,00	6.100,00	
0201	02020909	OUTROS	24.520,00		9.500,00	15.020,00	
<b>0201</b>	<b>020210</b>	<b>TRANSPORTES</b>					
0201	02021009	OUTROS	500,00		500,00		
0201	020211	REPRESENTAÇÃO DOS SERVIÇOS	500,00		500,00		
<b>0201</b>	<b>020212</b>	<b>SEGUROS</b>					
0201	02021201	EDIFICIOS	5.000,00		5.000,00		
0201	02021209	OUTROS	26.460,00	14.600,00		41.060,00	
0201	020213	DESLOCAÇÕES E ESTADAS	20.000,00		15.000,00	5.000,00	
0201	020214	ESTUDOS, PARCERES, PROJECTOS E CONSULTADORIA	20.000,00	32.000,00	10.000,00	42.000,00	
0201	020215	FORMAÇÃO	5.000,00		5.000,00		
0201	020217	PUBLICIDADE	22.650,00	76.000,00		98.650,00	
0201	020218	VIGILÂNCIA E SEGURANÇA	500,00		500,00		
0201	020219	ASSISTÊNCIA TÉCNICA	32.800,00	10.000,00	30.000,00	12.800,00	
0201	020220	OUTROS TRABALHOS ESPECIALIZADOS	40.000,00	10.104,75		50.104,75	
0201	020224	ENCARGOS DE COBRANÇA DE RECEITAS	371.200,00			371.200,00	
0201	020225	OUTROS SERVIÇOS	322.250,00	195.000,00	41.000,00	476.250,00	
<b>0201</b>	<b>03</b>	<b>JUROS E OUTROS ENCARGOS</b>					
<b>0201</b>	<b>0301</b>	<b>JUROS DA DÍVIDA PÚBLICA</b>					
<b>0201</b>	<b>030103</b>	<b>SOCIEDADES FINANCEIRAS- BANCOS E OUTRAS INSTITUIÇÕES FINANCEIRAS</b>					
0201	03010301	EMPRÉSTIMOS DE CURTO PRAZO	5.000,00	8.000,00		13.000,00	
0201	03010302	EMPRESTIMOS DE MÉDIO E LONGO PRAZO	357.212,54	215.000,00	178.000,00	394.212,54	
<b>0201</b>	<b>0303</b>	<b>JUROS DE LOCAÇÃO FINANCEIRA</b>					
0201	030306	MATERIAL DE INFORMÁTICA	1.000,00		1.000,00		
<b>0201</b>	<b>0305</b>	<b>OUTROS JUROS</b>					

MUNICIPIO DE VIANA DO CASTELO

TOTAL DE ALTERAÇÕES : 24

TOTAL DE REVISÕES : 1

DO ANO CONTABILISTICO DE 2010

ATÉ À DATA : 2010/12/31

IDENTIFICAÇÃO DAS RUBRICAS			DESPESA				O B S
CLASSIFICAÇÃO ORGÂNICA ECONÓMICA DESCRIÇÃO			DOTAÇÕES INICIAIS	MODIFICAÇÕES ORÇAMENTAIS		DOTAÇÕES CORRIGIDAS	
				INSCRIÇÕES / REFORÇOS	DIMINUIÇÕES / ANULAÇÕES		
0201	030502	OUTROS	1.000,00	33.000,00		34.000,00	
0201	0306	<b>OUTROS ENCARGOS FINANCEIROS</b>					
0201	030601	OUTROS ENCARGOS FINANCEIROS	1.000,00		1.000,00		
0201	04	<b>TRANSFERÊNCIAS CORRENTES</b>					
0201	0403	<b>ADMINISTRAÇÃO CENTRAL</b>					
0201	040301	ESTADO	1.000,00		1.000,00		
0201	040305	SERVIÇOS E FUNDOS AUTÓNOMOS	1.000,00		1.000,00		
0201	0405	<b>ADMINISTRAÇÃO LOCAL</b>					
0201	040501	<b>CONTINENTE</b>					
0201	04050101	MUNICIPIOS	1.000,00			1.000,00	
0201	04050102	<b>FREGUESIAS</b>					
0201	0405010201	PROCESSO ELEITORAL	80.000,00	5.000,00	38.800,00	46.200,00	
0201	0405010208	OUTROS	883.636,47	200.000,00	166.000,00	917.636,47	
0201	04050104	ASSOCIAÇÕES DE MUNICIPIOS	19.250,00			19.250,00	
0201	04050108	OUTROS	166.500,00	150.000,00		316.500,00	
0201	0407	<b>INSTITUIÇÕES SEM FINS LUCRATIVOS</b>					
0201	040701	<b>INSTITUIÇÕES SEM FINS LUCRATIVOS</b>					
0201	04070108	OUTRAS TRANSFERENCIAS	10.000,00	61.000,00		71.000,00	
0201	05	<b>SUBSÍDIOS</b>					
0201	0501	<b>SOCIEDADES E QUASE-SOCIEDADES NÃO FINANCEIRAS</b>					
0201	050101	<b>PÚBLICAS</b>					
0201	05010101	EMP. PÚB. MUNICIPAIS E INTERMUNICIPAIS	1.000,00		1.000,00		
0201	05010102	OUTRAS	1.000,00		1.000,00		
0201	050103	PRIVADAS	1.000,00		1.000,00		
0201	0508	<b>FAMILIAS</b>					
0201	050803	OUTRAS	1.000,00		1.000,00		
0201	06	<b>OUTRAS DESPESAS CORRENTES</b>					
0201	0602	<b>DIVERSAS</b>					
0201	060203	<b>OUTRAS</b>					
0201	06020301	OUTRAS RESTITUIÇÕES	5.000,00		5.000,00		
0201	06020302	IVA PAGO	285.000,00		73.000,00	212.000,00	
0201	06020304	SERVIÇOS BANCÁRIOS	12.000,00			12.000,00	
0201	06020305	OUTRAS	5.000,00			5.000,00	
0201	07	<b>AQUISIÇÃO DE BENS DE CAPITAL</b>					
0201	0701	<b>INVESTIMENTOS</b>					
0201	070103	<b>EDIFÍCIOS</b>					
0201	07010301	<b>INSTALAÇÕES DE SERVIÇOS</b>					
0201	0701030199	OUTROS	50.000,00		44.000,00	6.000,00	
0201	070106	<b>MATERIAL DE TRANSPORTE</b>					
0201	07010602	OUTRO	50.000,00		40.000,00	10.000,00	
0201	070107	EQUIPAMENTO DE INFORMÁTICA	395.000,00	75.200,00	160.000,00	310.200,00	
0201	070108	SOFTWARE INFORMÁTICO	240.000,00	213.000,00	83.000,00	370.000,00	
0201	070109	EQUIPAMENTO ADMINISTRATIVO	5.000,00		1.000,00	4.000,00	
0201	070110	<b>EQUIPAMENTO BÁSICO</b>					
0201	07011002	OUTRO	40.000,00		15.000,00	25.000,00	
0201	070111	FERRAMENTAS E UTENSÍLIOS	5.000,00	3.000,00		8.000,00	
0201	070112	ARTIGOS E OBJECTOS DE VALOR	60.000,00	21.000,00	31.500,00	49.500,00	
0201	0702	<b>LOCAÇÃO FINANCEIRA</b>					
0201	070206	MATERIAL DE INFORMÁTICA		55.000,00	53.000,00	2.000,00	
0201	08	<b>TRANSFERÊNCIAS DE CAPITAL</b>					
0201	0805	<b>ADMINISTRAÇÃO LOCAL</b>					
0201	080501	<b>CONTINENTE</b>					
0201	08050102	<b>FREGUESIAS</b>					
0201	0805010201	MELHORAMENTOS	1.215.242,19			1.215.242,19	
0201	0805010202	SEDES DE JUNTAS E CENTROS CÍVICOS	575.000,00		200.000,00	375.000,00	
0201	0805010204	MAQUINARIA E EQUIPAMENTO DE TRANSPORTE	150.000,00	72.500,00		222.500,00	
0201	0805010206	VIAÇÃO RURAL	2.268.657,80		656.300,00	1.612.357,80	
0201	0805010207	PAVILHÕES DESPORTIVOS	175.000,00			175.000,00	
0201	0805010208	OUTRAS TRANSFERENCIAS	1.075.000,00	305.000,00	215.800,00	1.164.200,00	
0201	08050104	ASSOCIAÇÕES DE MUNICIPIOS	1.000,00			1.000,00	
0201	08050108	OUTROS	831.000,00		539.000,00	292.000,00	
0201	0807	<b>INSTITUIÇÕES SEM FINS LUCRATIVOS</b>					
0201	080701	INSTITUIÇÕES SEM FINS LUCRATIVOS	75.000,00			75.000,00	

MUNICIPIO DE VIANA DO CASTELO

TOTAL DE ALTERAÇÕES : 24

TOTAL DE REVISÕES : 1

DO ANO CONTABILISTICO DE 2010

ATÉ À DATA : 2010/12/31

IDENTIFICAÇÃO DAS RUBRICAS			DESPESA				O B S
CLASSIFICAÇÃO		DESCRIÇÃO	DOTAÇÕES INICIAIS	MODIFICAÇÕES ORÇAMENTAIS		DOTAÇÕES CORRIGIDAS	
ORGÂNICA	ECONÓMICA			INSCRIÇÕES / REFORÇOS	DIMINUIÇÕES / ANULAÇÕES		
0201	0808	<b>FAMÍLIAS</b>					
0201	080802	OUTRAS	5.000,00			5.000,00	
0201	09	<b>ACTIVOS FINANCEIROS</b>					
0201	0908	<b>UNIDADES DE PARTICIPAÇÃO</b>					
0201	090802	SOCIEDADES E QUASE-SOCIEDADES NÃO FINANCEIRAS- PÚBLICAS	2.801.000,00	5.941.000,00	399.600,00	8.342.400,00	
0201	10	<b>PASSIVOS FINANCEIROS</b>					
0201	1006	<b>EMPRÉSTIMOS A MÉDIO E LONGO PRAZOS</b>					
0201	100603	SOCIEDADES FINANCEIRAS- BANCOS E OUTRAS INSTITUIÇÕES FINANCEIRAS	1.816.195,61		130.000,00	1.686.195,61	
0201	11	<b>OUTRAS DESPESAS DE CAPITAL</b>					
0201	1102	<b>DIVERSAS</b>					
0201	110201	RESTITUIÇÕES	10.000,00		10.000,00		
0201	110299	OUTRAS	20.000,00		20.000,00		
0202		<b>DEPARTAMENTO DE ADMINISTRAÇÃO GERAL</b>					
0202	01	<b>DESPESAS COM O PESSOAL</b>					
0202	0101	<b>REMUNERAÇÕES CERTAS E PERMANENTES</b>					
0202	010104	<b>PESSOAL DOS QUADROS - REGIME DE CONTRATO INDIVIDUAL DO TRABALHO</b>					
0202	01010401	PESSOAL EM FUNÇÕES	1.175.605,85	32.221,46		1.207.827,31	
0202	01010402	ALTERAÇÕES OBRIGATÓRIAS DE POSICIONAMENTO REMUNERATORIO	25.000,00		25.000,00		
0202	01010403	ALTERAÇÕES FACULTATIVAS DE POSICIONAMENTO REMUNERATORIO		1.170,40		1.170,40	
0202	01010404	RECRUTAMENTO DE PESSOAL PARA NOVOS POSTOS DE TRABALHO		100,00	100,00		
0202	010106	<b>PESSOAL CONTRATADO A TERMO</b>					
0202	01010600	PESSOAL CONTRATADO A TERMO	32.133,76		32.133,76		
0202	01010601	PESSOAL EM FUNÇÕES		50.497,19		50.497,19	
0202	01010602	ALTERAÇÕES OBRIGATÓRIAS DE POSICIONAMENTO REMUNERATORIO		100,00	100,00		
0202	01010603	ALTERAÇÕES FACULTATIVAS DE POSICIONAMENTO REMUNERATORIO		100,00	100,00		
0202	01010604	RECRUTAMENTO DE PESSOAL PARA NOVOS POSTOS DE TRABALHO		100,00	100,00		
0202	010107	PESSOAL EM REGIME DE TAREFA OU AVENÇA	1.000,00	13.000,00	14.000,00		
0202	010108	PESSOAL AGUARDANDO APOSENTAÇÃO	1.000,00		1.000,00		
0202	010109	PESSOAL EM QUALQUER OUTRA SITUAÇÃO	23.390,48	10.304,68		33.695,16	
0202	010111	<b>REPRESENTAÇÃO</b>					
0202	01011100	REPRESENTAÇÃO		13.854,79	2.003,61	11.851,18	
0202	01011102	PESSOAL DOS QUADROS	12.854,79		12.854,79		
0202	01011199	OUTROS	1.000,00		1.000,00		
0202	010112	SUPLEMENTOS E PRÉMIOS	40.938,09		14.331,09	26.607,00	
0202	010113	<b>SUBSÍDIO DE REFEIÇÃO</b>					
0202	01011300	<b>SUBSÍDIO DE REFEIÇÃO</b>					
0202	0101130000	SUBSÍDIO DE REFEIÇÃO		109.740,19	13.114,36	96.625,83	
0202	01011301	<b>PESSOAL DOS QUADROS</b>					
0202	0101130101	TRANSITADO DE ANTERIOR NOMEAÇÃO DEFINITIVA	94.189,37		94.189,37		
0202	0101130102	CONTRATO POR TEMPO INDETERMINADO	3.483,30		3.483,30		
0202	01011302	PESSOAL EM QUALQUER OUTRA SITUAÇÃO	12.067,52		12.067,52		
0202	010114	<b>SUBSÍDIO DE FÉRIAS E DE NATAL</b>					
0202	01011400	<b>SUBSÍDIO DE FÉRIAS E DE NATAL</b>					
0202	0101140000	SUBSÍDIO DE FÉRIAS E DE NATAL		235.767,94	20.000,00	215.767,94	
0202	01011401	<b>PESSOAL DOS QUADROS</b>					
0202	0101140101	TRANSITADO DE ANTERIOR NOMEAÇÃO DEFINITIVA	216.939,90		216.939,90		
0202	0101140102	CONTRATO POR TEMPO INDETERMINADO	1.000,00		1.000,00		
0202	01011402	PESSOAL EM QUALQUER OUTRA SITUAÇÃO	16.684,24		16.684,24		
0202	010115	REMUNERAÇÕES POR DOENÇA E MATERNIDADE / PATERNIDADE	72.191,33		40.501,84	31.689,49	
0202	0102	<b>ABONOS VARIÁVEIS OU EVENTUAIS</b>					
0202	010201	GRATIFICAÇÕES VARIÁVEIS OU EVENTUAIS	1.000,00		1.000,00		
0202	010202	HORAS EXTRA-ORDINÁRIAS	26.364,27		12.099,26	14.265,01	
0202	010203	ALIMENTAÇÃO E ALOJAMENTO	500,00		500,00		
0202	010204	AJUDAS DE CUSTO	2.356,00	3.500,00	145,10	5.710,90	
0202	010205	ABONO PARA FALHAS	6.974,63	2.000,00	152,63	8.822,00	
0202	010206	FORMAÇÃO	1.016,14		513,10	503,04	
0202	010207	COLABORAÇÃO TÉCNICA E ESPECIALIZADA	1.000,00		1.000,00		
0202	010210	SUBSÍDIO DE TRABALHO NOCTURNO	1.000,00		1.000,00		
0202	010211	SUBSÍDIO DE TURNO	6.110,24		1.059,07	5.051,17	
0202	010212	INDEMNIZAÇÕES POR CESSAÇÃO DE FUNÇÕES	500,00		500,00		
0202	0103	<b>SEGURANÇA SOCIAL</b>					
0202	010301	ENCARGOS COM A SAÚDE	30.060,71	13.156,74		43.217,45	
0202	010302	<b>OUTROS ENCARGOS COM A SAÚDE</b>					



MUNICIPIO DE VIANA DO CASTELO

TOTAL DE ALTERAÇÕES : 24

TOTAL DE REVISÕES : 1

DO ANO CONTABILISTICO DE 2010

ATÉ À DATA : 2010/12/31

IDENTIFICAÇÃO DAS RUBRICAS			DESPESA				O B S
CLASSIFICAÇÃO ORGÂNICA ECONÓMICA			DOTAÇÕES INICIAIS	MODIFICAÇÕES ORÇAMENTAIS		DOTAÇÕES CORRIGIDAS	
				INSCRIÇÕES / REFORÇOS	DIMINUIÇÕES / ANULAÇÕES		
DESCRIÇÃO							
0202	01030201	DESPESAS DE SAUDE	500,00	100,00	12,23	587,77	
0202	010303	SUBSÍDIO FAMILIAR A CRIANÇAS E JOVENS	25.932,77		5.526,17	20.406,60	
0202	010304	OUTRAS PRESTAÇÕES FAMILIARES	20.155,32	546,42		20.701,74	
<b>0202</b>	<b>010305</b>	<b>CONTRIBUIÇÕES PARA A SEGURANÇA SOCIAL</b>					
0202	01030501	ASSIST. DOENÇA FUNCIONÁRIOS PÚBLICOS (ADSE)	100,00		100,00		
0202	010306	ACIDENTES EM SERVIÇOS E DOENÇAS PROFISSIONAIS	500,00		500,00		
0202	010308	OUTRAS PENSÕES	500,00		500,00		
<b>0202</b>	<b>010309</b>	<b>SEGUROS</b>					
0202	01030901	SEGUROS DE ACIDENTES DE TRABALHO E DOENÇAS PROF.	7.500,00	6.000,00	324,40	13.175,60	
0202	01030902	SEGUROS DE SAUDE	100,00		100,00		
<b>0202</b>	<b>02</b>	<b>AQUISIÇÃO DE BENS E SERVIÇOS</b>					
<b>0202</b>	<b>0201</b>	<b>AQUISIÇÃO DE BENS</b>					
0202	020101	MATÉRIAS-PRIMAS E SUBSIDIÁRIAS	5.000,00		3.000,00	2.000,00	
<b>0202</b>	<b>020102</b>	<b>COMBUSTÍVEIS E LUBRIFICANTES</b>					
0202	02010299	OUTROS	100,00		100,00		
0202	020104	LIMPEZA E HIGIENE	20.000,00	17.000,00		37.000,00	
0202	020107	VESTUÁRIO E ARTIGOS PESSOAIS	1.100,00	1.000,00		2.100,00	
0202	020108	MATERIAL DE ESCRITÓRIO	106.700,00	10.000,00	7.000,00	109.700,00	
0202	020111	MATERIAL DE CONSUMO CLÍNICO	500,00		500,00		
0202	020115	PRÉMIOS, CONDECORAÇÕES E OFERTAS	9.000,00		2.500,00	6.500,00	
0202	020117	FERRAMENTAS E UTENSÍLIOS	200,00	2.000,00		2.200,00	
0202	020118	LIVROS E DOCUMENTAÇÃO TÉCNICA	1.700,00			1.700,00	
0202	020119	ARTIGOS HONORÍFICOS E DE DECORAÇÃO	4.000,00			4.000,00	
0202	020120	MATERIAL DE EDUCAÇÃO, CULTURA E RECREIO	100,00	2.500,00		2.600,00	
0202	020121	OUTROS BENS	30.000,00		5.000,00	25.000,00	
<b>0202</b>	<b>0202</b>	<b>AQUISIÇÃO DE SERVIÇOS</b>					
0202	020202	LIMPEZA E HIGIENE	78.000,00	70.500,00		148.500,00	
0202	020203	CONSERVAÇÃO DE BENS	5.000,00			5.000,00	
0202	020206	LOCAÇÃO DE MATERIAL DE TRANSPORTE	100,00		100,00		
0202	020208	LOCAÇÃO DE OUTROS BENS	100,00	1.000,00		1.100,00	
<b>0202</b>	<b>020209</b>	<b>COMUNICAÇÕES</b>					
0202	02020901	TELEFONES	44.000,00		9.000,00	35.000,00	
0202	02020902	CORREIOS	92.500,00		15.000,00	77.500,00	
0202	02020909	OUTROS	5.000,00		5.000,00		
<b>0202</b>	<b>020210</b>	<b>TRANSPORTES</b>					
0202	02021009	OUTROS	500,00		500,00		
0202	020211	REPRESENTAÇÃO DOS SERVIÇOS	100,00		100,00		
<b>0202</b>	<b>020212</b>	<b>SEGUROS</b>					
0202	02021209	OUTROS	2.500,00	1.000,00		3.500,00	
0202	020213	DESLOCAÇÕES E ESTADAS	1.000,00			1.000,00	
0202	020214	ESTUDOS, PARCERES, PROJECTOS E CONSULTADORIA	33.000,00	53.500,00	2.700,00	83.800,00	
0202	020215	FORMAÇÃO	11.000,00		900,00	10.100,00	
0202	020217	PUBLICIDADE	30.500,00	1.000,00	15.000,00	16.500,00	
0202	020218	VIGILÂNCIA E SEGURANÇA	500,00		500,00		
0202	020219	ASSISTÊNCIA TÉCNICA	100.000,00	17.500,00	43.500,00	74.000,00	
0202	020220	OUTROS TRABALHOS ESPECIALIZADOS	33.000,00	36.000,00		69.000,00	
0202	020222	SERVIÇOS DE SAÚDE	1.000,00		1.000,00		
0202	020225	OUTROS SERVIÇOS	233.000,00		32.800,00	200.200,00	
<b>0202</b>	<b>06</b>	<b>OUTRAS DESPESAS CORRENTES</b>					
<b>0202</b>	<b>0602</b>	<b>DIVERSAS</b>					
<b>0202</b>	<b>060203</b>	<b>OUTRAS</b>					
0202	06020301	OUTRAS RESTITUIÇÕES	5.000,00		3.000,00	2.000,00	
0202	06020305	OUTRAS	38.000,00	22.000,00	20.000,00	40.000,00	
<b>0202</b>	<b>07</b>	<b>AQUISIÇÃO DE BENS DE CAPITAL</b>					
<b>0202</b>	<b>0701</b>	<b>INVESTIMENTOS</b>					
0202	070109	EQUIPAMENTO ADMINISTRATIVO	5.000,00	10.000,00		15.000,00	
<b>0202</b>	<b>070110</b>	<b>EQUIPAMENTO BÁSICO</b>					
0202	07011002	OUTRO	20.000,00	96.500,00		116.500,00	
0202	070111	FERRAMENTAS E UTENSÍLIOS	1.000,00	1.000,00		2.000,00	
<b>0202</b>	<b>11</b>	<b>OUTRAS DESPESAS DE CAPITAL</b>					
<b>0202</b>	<b>1102</b>	<b>DIVERSAS</b>					
0202	110201	RESTITUIÇÕES	10.000,00		10.000,00		
0202	110299	OUTRAS	15.000,00		15.000,00		

MUNICIPIO DE VIANA DO CASTELO

TOTAL DE ALTERAÇÕES : 24

TOTAL DE REVISÕES : 1

DO ANO CONTABILISTICO DE 2010

ATÉ À DATA : 2010/12/31

IDENTIFICAÇÃO DAS RUBRICAS			DESPESA				O B S
CLASSIFICAÇÃO		DESCRIÇÃO	DOTAÇÕES INICIAIS	MODIFICAÇÕES ORÇAMENTAIS		DOTAÇÕES CORRIGIDAS	
ORGÂNICA	ECONÔMICA			INSCRIÇÕES / REFORÇOS	DIMINUIÇÕES / ANULAÇÕES		
0203		<b>DEPART. DE CONSERVAÇÃO E VALORIZAÇÃO DO PATRIMONIO</b>					
0203	01	<b>DESPESAS COM O PESSOAL</b>					
0203	0101	<b>REMUNERAÇÕES CERTAS E PERMANENTES</b>					
0203	010104	<b>PESSOAL DOS QUADROS - REGIME DE CONTRATO INDIVIDUAL DO TRABALHO</b>					
0203	01010401	PESSOAL EM FUNÇÕES	1.551.412,56	9.800,00	70.848,22	1.490.364,34	
0203	01010402	ALTERAÇÕES OBRIGATORIAS DE POSICIONAMENTO REMUNERATORIO	10.000,00		10.000,00		
0203	01010403	ALTERAÇÕES FACULTATIVAS DE POSICIONAMENTO REMUNERATORIO		23.931,30	10.000,00	13.931,30	
0203	01010404	RECRUTAMENTO DE PESSOAL PARA NOVOS POSTOS DE TRABALHO		100,00	100,00		
0203	010106	<b>PESSOAL CONTRATADO A TERMO</b>					
0203	01010600	PESSOAL CONTRATADO A TERMO	63.962,21		63.962,21		
0203	01010601	PESSOAL EM FUNÇÕES		76.094,54	3.000,00	73.094,54	
0203	01010602	ALTERAÇÕES OBRIGATORIAS DE POSICIONAMENTO REMUNERATORIO		100,00	100,00		
0203	01010603	ALTERAÇÕES FACULTATIVAS DE POSICIONAMENTO REMUNERATORIO		100,00	100,00		
0203	01010604	RECRUTAMENTO DE PESSOAL PARA NOVOS POSTOS DE TRABALHO		100,00	100,00		
0203	010107	PESSOAL EM REGIME DE TAREFA OU AVENÇA	1.000,00		1.000,00		
0203	010108	PESSOAL AGUARDANDO APOSENTAÇÃO	1.000,00		1.000,00		
0203	010109	PESSOAL EM QUALQUER OUTRA SITUAÇÃO	9.645,70		108,71	9.536,99	
0203	010111	<b>REPRESENTAÇÃO</b>					
0203	01011100	REPRESENTAÇÃO		16.576,75	1.154,23	15.422,52	
0203	01011102	PESSOAL DOS QUADROS	15.576,75		15.576,75		
0203	01011199	OUTROS	1.000,00		1.000,00		
0203	010112	SUPLEMENTOS E PRÊMIOS	3.094,82		1.020,74	2.074,08	
0203	010113	<b>SUBSÍDIO DE REFEIÇÃO</b>					
0203	01011300	<b>SUBSÍDIO DE REFEIÇÃO</b>					
0203	0101130000	SUBSÍDIO DE REFEIÇÃO		171.828,00	22.780,65	149.047,35	
0203	01011301	<b>PESSOAL DOS QUADROS</b>					
0203	0101130101	TRANSITADO DE ANTERIOR NOMEAÇÃO DEFINITIVA	152.940,13		152.940,13		
0203	0101130102	CONTRATO POR TEMPO INDETERMINADO	3.000,00		3.000,00		
0203	01011302	PESSOAL EM QUALQUER OUTRA SITUAÇÃO	15.887,87		15.887,87		
0203	010114	<b>SUBSÍDIO DE FÉRIAS E DE NATAL</b>					
0203	01011400	<b>SUBSÍDIO DE FÉRIAS E DE NATAL</b>					
0203	0101140000	SUBSÍDIO DE FÉRIAS E DE NATAL		274.690,22	624,61	274.065,61	
0203	01011401	<b>PESSOAL DOS QUADROS</b>					
0203	0101140101	TRANSITADO DE ANTERIOR NOMEAÇÃO DEFINITIVA	263.749,50		263.749,50		
0203	0101140102	CONTRATO POR TEMPO INDETERMINADO	1.000,00		1.000,00		
0203	01011402	PESSOAL EM QUALQUER OUTRA SITUAÇÃO	9.940,72		9.940,72		
0203	010115	REMUNERAÇÕES POR DOENÇA E MATERNIDADE / PATERNIDADE	44.481,73	12.167,83		56.649,56	
0203	0102	<b>ABONOS VARIÁVEIS OU EVENTUAIS</b>					
0203	010201	GRATIFICAÇÕES VARIÁVEIS OU EVENTUAIS	1.000,00		1.000,00		
0203	010202	HORAS EXTRA-ORDINÁRIAS	151.725,28		104.353,18	47.372,10	
0203	010203	ALIMENTAÇÃO E ALOJAMENTO	1.000,00		1.000,00		
0203	010204	AJUDAS DE CUSTO	54.826,70		13.298,09	41.528,61	
0203	010205	ABONO PARA FALHAS	1.000,00		1.000,00		
0203	010206	FORMAÇÃO	1.000,00		1.000,00		
0203	010207	COLABORAÇÃO TÉCNICA E ESPECIALIZADA	1.000,00		1.000,00		
0203	010210	SUBSÍDIO DE TRABALHO NOCTURNO	1.000,00		1.000,00		
0203	010211	SUBSÍDIO DE TURNO	32.640,22		7.476,52	25.163,70	
0203	010212	INDEMNIZAÇÕES POR CESSAÇÃO DE FUNÇÕES	1.000,00	2.500,00	221,12	3.278,88	
0203	0103	<b>SEGURANÇA SOCIAL</b>					
0203	010301	ENCARGOS COM A SAÚDE	40.212,33	14.472,30	15.000,00	39.684,63	
0203	010302	<b>OUTROS ENCARGOS COM A SAÚDE</b>					
0203	01030201	DESPESAS DE SAUDE	1.000,00	500,00	493,50	1.006,50	
0203	010303	SUBSÍDIO FAMILIAR A CRIANÇAS E JOVENS	32.582,07		16.363,82	16.218,25	
0203	010304	OUTRAS PRESTAÇÕES FAMILIARES	11.774,78		1.688,86	10.085,92	
0203	010306	ACIDENTES EM SERVIÇOS E DOENÇAS PROFISSIONAIS	500,00		500,00		
0203	010308	OUTRAS PENSÕES	1.000,00		1.000,00		
0203	010309	<b>SEGUROS</b>					
0203	01030901	SEGUROS DE ACIDENTES DE TRABALHO E DOENÇAS PROF.	1.000,00	2.000,00	1.040,82	1.959,18	
0203	01030902	SEGUROS DE SAUDE	1.000,00		1.000,00		
0203	02	<b>AQUISIÇÃO DE BENS E SERVIÇOS</b>					
0203	0201	<b>AQUISIÇÃO DE BENS</b>					
0203	020101	MATÉRIAS-PRIMAS E SUBSIDIÁRIAS	62.000,00	43.000,00		105.000,00	
0203	020102	<b>COMBUSTÍVEIS E LUBRIFICANTES</b>					

MUNICIPIO DE VIANA DO CASTELO

TOTAL DE ALTERAÇÕES : 24

TOTAL DE REVISÕES : 1

DO ANO CONTABILISTICO DE 2010

ATÉ À DATA : 2010/12/31

IDENTIFICAÇÃO DAS RUBRICAS			DESPESA				O B S
CLASSIFICAÇÃO ORGÂNICA ECONÓMICA DESCRIÇÃO			DOTAÇÕES INICIAIS	MODIFICAÇÕES ORÇAMENTAIS		DOTAÇÕES CORRIGIDAS	
				INSCRIÇÕES / REFORÇOS	DIMINUIÇÕES / ANULAÇÕES		
0203	02010201	GASOLINA	19.000,00		19.000,00		
0203	02010202	GASOLEO	635.000,00			635.000,00	
0203	02010299	OUTROS	22.000,00	16.000,00		38.000,00	
0203	020103	MUNIÇÕES, EXPLOSIVOS E ARTIFÍCIOS	500,00		500,00		
0203	020104	LIMPEZA E HIGIENE	1.300,00	2.000,00		3.300,00	
0203	020107	VESTUÁRIO E ARTIGOS PESSOAIS	100,00	2.500,00		2.600,00	
0203	020108	MATERIAL DE ESCRITÓRIO	3.900,00	3.500,00		7.400,00	
0203	020112	MATERIAL DE TRANSPORTE- PEÇAS	85.000,00		10.000,00	75.000,00	
0203	020114	OUTRO MATERIAL - PEÇAS	23.000,00			23.000,00	
0203	020115	PRÊMIOS, CONDECORAÇÕES E OFERTAS	100,00		100,00		
0203	020117	FERRAMENTAS E UTENSÍLIOS	5.900,00	5.000,00		10.900,00	
0203	020118	LIVROS E DOCUMENTAÇÃO TÉCNICA	1.100,00		1.100,00		
0203	020119	ARTIGOS HONORÍFICOS E DE DECORAÇÃO	500,00		500,00		
0203	020120	MATERIAL DE EDUCAÇÃO, CULTURA E RECREIO	5.600,00			5.600,00	
0203	020121	OUTROS BENS	121.000,00	172.000,00		293.000,00	
<b>0203</b>	<b>0202</b>	<b>AQUISIÇÃO DE SERVIÇOS</b>					
<b>0203</b>	<b>020201</b>	<b>ENCARGOS DE INSTALAÇÕES</b>					
0203	02020101	ELECTRICIDADE	2.200.000,00	360.000,00	231.000,00	2.329.000,00	
0203	02020109	OUTROS	100,00		100,00		
0203	020202	LIMPEZA E HIGIENE	5.000,00	50.000,00		55.000,00	
0203	020203	CONSERVAÇÃO DE BENS	185.000,00	70.500,00		255.500,00	
0203	020204	LOCAÇÃO DE EDIFÍCIOS	50.000,00	35.500,00		85.500,00	
0203	020206	LOCAÇÃO DE MATERIAL DE TRANSPORTE	100,00		100,00		
0203	020208	LOCAÇÃO DE OUTROS BENS	61.000,00			61.000,00	
<b>0203</b>	<b>020209</b>	<b>COMUNICAÇÕES</b>					
0203	02020901	TELEFONES	60.000,00	10.000,00		70.000,00	
0203	02020909	OUTROS	3.000,00			3.000,00	
<b>0203</b>	<b>020210</b>	<b>TRANSPORTES</b>					
0203	02021009	OUTROS	500,00		500,00		
0203	020211	REPRESENTAÇÃO DOS SERVIÇOS	500,00		500,00		
<b>0203</b>	<b>020212</b>	<b>SEGUROS</b>					
0203	02021201	EDIFÍCIOS	15.000,00	16.000,00	10.000,00	21.000,00	
0203	02021202	VIATURAS	88.000,00	22.000,00		110.000,00	
0203	02021209	OUTROS	1.500,00			1.500,00	
0203	020213	DESLOCAÇÕES E ESTADAS	100,00		100,00		
0203	020214	ESTUDOS, PARCERES, PROJECTOS E CONSULTADORIA	10.000,00	1.000,00	6.700,00	4.300,00	
0203	020215	FORMAÇÃO	5.000,00		5.000,00		
0203	020217	PUBLICIDADE	500,00	3.000,00		3.500,00	
0203	020219	ASSISTÊNCIA TÉCNICA	20.000,00			20.000,00	
0203	020220	OUTROS TRABALHOS ESPECIALIZADOS	73.500,00	60.900,00	5.000,00	129.400,00	
0203	020225	OUTROS SERVIÇOS	427.500,00	605.300,00	22.500,00	1.010.300,00	
<b>0203</b>	<b>03</b>	<b>JUROS E OUTROS ENCARGOS</b>					
<b>0203</b>	<b>0303</b>	<b>JUROS DE LOCAÇÃO FINANCEIRA</b>					
0203	030303	EDIFÍCIOS	500,00			500,00	
0203	030305	MATERIAL DE TRANSPORTE	11.330,78	5.000,00		16.330,78	
0203	030307	MAQUINARIA E EQUIPAMENTO	1.000,00		1.000,00		
<b>0203</b>	<b>04</b>	<b>TRANSFERÊNCIAS CORRENTES</b>					
<b>0203</b>	<b>0405</b>	<b>ADMINISTRAÇÃO LOCAL</b>					
<b>0203</b>	<b>040501</b>	<b>CONTINENTE</b>					
0203	04050108	OUTROS	135.000,00	45.000,00	50.000,00	130.000,00	
<b>0203</b>	<b>06</b>	<b>OUTRAS DESPESAS CORRENTES</b>					
<b>0203</b>	<b>0602</b>	<b>DIVERSAS</b>					
<b>0203</b>	<b>060203</b>	<b>OUTRAS</b>					
0203	06020301	OUTRAS RESTITUIÇÕES	5.000,00		5.000,00		
0203	06020305	OUTRAS	85.000,00		83.000,00	2.000,00	
<b>0203</b>	<b>07</b>	<b>AQUISIÇÃO DE BENS DE CAPITAL</b>					
<b>0203</b>	<b>0701</b>	<b>INVESTIMENTOS</b>					
0203	070101	TERRENOS	5.000,00	35.000,00		40.000,00	
<b>0203</b>	<b>070103</b>	<b>EDIFÍCIOS</b>					
<b>0203</b>	<b>07010301</b>	<b>INSTALAÇÕES DE SERVIÇOS</b>					
0203	0701030101	PAÇOS DO CONCELHO	100.000,00			100.000,00	
0203	0701030102	ARQUIVO MUNICIPAL	50.000,00	1.303.200,00	411.200,00	942.000,00	
0203	0701030199	OUTROS	601.000,00	30.000,00	141.500,00	489.500,00	

MUNICIPIO DE VIANA DO CASTELO

TOTAL DE ALTERAÇÕES : 24

TOTAL DE REVISÕES : 1

DO ANO CONTABILISTICO DE 2010

ATÉ À DATA : 2010/12/31

IDENTIFICAÇÃO DAS RUBRICAS			DESPESA				O B S
CLASSIFICAÇÃO ORGÂNICA ECONÓMICA DESCRIÇÃO			DOTAÇÕES INICIAIS	MODIFICAÇÕES ORÇAMENTAIS		DOTAÇÕES CORRIGIDAS	
				INSCRIÇÕES / REFORÇOS	DIMINUIÇÕES / ANULAÇÕES		
0203	07010303	MERCADOS E INSTALAÇÕES DE FISCALIZAÇÃO SANITÁRIA	50.000,00	3.000,00	45.000,00	8.000,00	
<b>0203</b>	<b>070104</b>	<b>CONSTRUÇÕES DIVERSAS</b>					
0203	07010404	ILUMINAÇÃO PÚBLICA	30.000,00	4.000,00		34.000,00	
0203	07010409	SINALIZAÇÃO E TRANSITO	175.000,00	62.000,00	60.000,00	177.000,00	
0203	07010412	CEMITÉRIOS	35.000,00		15.000,00	20.000,00	
0203	07010413	OUTROS	41.000,00		30.000,00	11.000,00	
<b>0203</b>	<b>070106</b>	<b>MATERIAL DE TRANSPORTE</b>					
0203	07010602	OUTRO	15.000,00	45.500,00		60.500,00	
0203	070109	EQUIPAMENTO ADMINISTRATIVO	10.000,00	64.300,00		74.300,00	
<b>0203</b>	<b>070110</b>	<b>EQUIPAMENTO BÁSICO</b>					
0203	07011002	OUTRO	265.000,00	16.000,00	109.400,00	171.600,00	
0203	070111	FERRAMENTAS E UTENSÍLIOS	15.000,00	12.100,00		27.100,00	
0203	070112	ARTIGOS E OBJECTOS DE VALOR	5.000,00		4.000,00	1.000,00	
<b>0203</b>	<b>070115</b>	<b>OUTROS INVESTIMENTOS</b>					
0203	07011501	ESTUDOS E PROJECTOS	50.000,00		45.000,00	5.000,00	
0203	07011509	OUTROS INVESTIMENTOS	10.000,00	2.000,00		12.000,00	
<b>0203</b>	<b>0702</b>	<b>LOCAÇÃO FINANCEIRA</b>					
0203	070205	MATERIAL DE TRANSPORTE	185.000,00	50.000,00		235.000,00	
<b>0203</b>	<b>0703</b>	<b>BENS DE DOMÍNIO PÚBLICO</b>					
<b>0203</b>	<b>070303</b>	<b>OUTRAS CONSTRUÇÕES E INFRA-ESTRUTURAS</b>					
0203	07030301	VIADUTOS, ARRUEAMENTOS E OBRAS COMPLEMENTARES	1.727.640,77	1.035.600,00	293.000,00	2.470.240,77	
<b>0203</b>	<b>07030308</b>	<b>VIAÇÃO RURAL</b>					
0203	0703030801	REDE VIÁRIA MUNICIPAL - CONSERVAÇÃO	400.000,00	16.000,00		416.000,00	
0203	0703030802	REDE VIÁRIA MUNICIPAL - OBRAS	1.302.000,00	210.400,00	70.000,00	1.442.400,00	
0203	07030313	OUTROS	243.000,00		65.200,00	177.800,00	
<b>0203</b>	<b>11</b>	<b>OUTRAS DESPESAS DE CAPITAL</b>					
<b>0203</b>	<b>1102</b>	<b>DIVERSAS</b>					
0203	110201	RESTITUIÇÕES	25.000,00		25.000,00		
0203	110299	OUTRAS	25.000,00		25.000,00		
<b>0204</b>		<b>DEPARTAMENTO DE DINAMIZAÇÃO CULTURAL</b>					
<b>0204</b>	<b>01</b>	<b>DESPESAS COM O PESSOAL</b>					
<b>0204</b>	<b>0101</b>	<b>REMUNERAÇÕES CERTAS E PERMANENTES</b>					
<b>0204</b>	<b>010104</b>	<b>PESSOAL DOS QUADROS - REGIME DE CONTRATO INDIVIDUAL DO TRABALHO</b>					
0204	01010401	PESSOAL EM FUNÇÕES	855.230,23	49.800,00	46.172,14	858.858,09	
0204	01010402	ALTERAÇÕES OBRIGATÓRIAS DE POSICIONAMENTO REMUNERATORIO	50.000,00		50.000,00		
0204	01010403	ALTERAÇÕES FACULTATIVAS DE POSICIONAMENTO REMUNERATORIO		23.574,46	21.686,75	1.887,71	
0204	01010404	RECRUTAMENTO DE PESSOAL PARA NOVOS POSTOS DE TRABALHO		100,00	100,00		
<b>0204</b>	<b>010106</b>	<b>PESSOAL CONTRATADO A TERMO</b>					
0204	01010600	PESSOAL CONTRATADO A TERMO	94.140,65		94.140,65		
0204	01010601	PESSOAL EM FUNÇÕES		118.473,51		118.473,51	
0204	01010602	ALTERAÇÕES OBRIGATÓRIAS DE POSICIONAMENTO REMUNERATORIO		100,00	100,00		
0204	01010603	ALTERAÇÕES FACULTATIVAS DE POSICIONAMENTO REMUNERATORIO		100,00	100,00		
0204	01010604	RECRUTAMENTO DE PESSOAL PARA NOVOS POSTOS DE TRABALHO		100,00	100,00		
0204	010107	PESSOAL EM REGIME DE TAREFA OU AVENÇA	1.000,00	23.000,00	20.129,08	3.870,92	
0204	010108	PESSOAL AGUARDANDO APOSENTAÇÃO	1.000,00		1.000,00		
0204	010109	PESSOAL EM QUALQUER OUTRA SITUAÇÃO	1.000,00	9.000,00	4.969,36	5.030,64	
<b>0204</b>	<b>010111</b>	<b>REPRESENTAÇÃO</b>					
0204	01011100	REPRESENTAÇÃO		11.854,79	1.107,47	10.747,32	
0204	01011102	PESSOAL DOS QUADROS	10.854,79		10.854,79		
0204	01011199	OUTROS	1.000,00		1.000,00		
0204	010112	SUPLEMENTOS E PRÉMIOS	1.000,00		1.000,00		
<b>0204</b>	<b>010113</b>	<b>SUBSÍDIO DE REFEIÇÃO</b>					
<b>0204</b>	<b>01011300</b>	<b>SUBSÍDIO DE REFEIÇÃO</b>					
0204	0101130000	SUBSÍDIO DE REFEIÇÃO		108.793,77	26.873,82	81.919,95	
<b>0204</b>	<b>01011301</b>	<b>PESSOAL DOS QUADROS</b>					
0204	0101130101	TRANSITADO DE ANTERIOR NOMEAÇÃO DEFINITIVA	83.022,64		83.022,64		
0204	0101130102	CONTRATO POR TEMPO INDETERMINADO	5.000,00		5.000,00		
0204	01011302	PESSOAL EM QUALQUER OUTRA SITUAÇÃO	20.771,13		20.771,13		
<b>0204</b>	<b>010114</b>	<b>SUBSÍDIO DE FÉRIAS E DE NATAL</b>					
<b>0204</b>	<b>01011400</b>	<b>SUBSÍDIO DE FÉRIAS E DE NATAL</b>					
0204	0101140000	SUBSÍDIO DE FÉRIAS E DE NATAL		172.755,11		172.755,11	
<b>0204</b>	<b>01011401</b>	<b>PESSOAL DOS QUADROS</b>					
0204	0101140101	TRANSITADO DE ANTERIOR NOMEAÇÃO DEFINITIVA	150.517,61		150.517,61		

MUNICIPIO DE VIANA DO CASTELO

TOTAL DE ALTERAÇÕES : 24

TOTAL DE REVISÕES : 1

DO ANO CONTABILISTICO DE 2010

ATÉ À DATA : 2010/12/31

IDENTIFICAÇÃO DAS RUBRICAS			DESPESA				O B S
CLASSIFICAÇÃO ORGÂNICA ECONÓMICA			DOTAÇÕES INICIAIS	MODIFICAÇÕES ORÇAMENTAIS		DOTAÇÕES CORRIGIDAS	
				INSCRIÇÕES / REFORÇOS	DIMINUIÇÕES / ANULAÇÕES		
DESCRIÇÃO							
0204	0101140102	CONTRATO POR TEMPO INDETERMINADO	1.000,00		1.000,00		
0204	01011402	PESSOAL EM QUALQUER OUTRA SITUAÇÃO	21.158,69		21.158,69		
0204	010115	REMUNERAÇÕES POR DOENÇA E MATERNIDADE / PATERNIDADE	40.894,94		3.019,43		37.875,51
<b>0204</b>	<b>0102</b>	<b>ABONOS VARIÁVEIS OU EVENTUAIS</b>					
0204	010201	GRATIFICAÇÕES VARIÁVEIS OU EVENTUAIS	1.000,00		1.000,00		
0204	010202	HORAS EXTRA-ORDINÁRIAS	99.246,77	13.000,00	62.066,08		50.180,69
0204	010203	ALIMENTAÇÃO E ALOJAMENTO	1.000,00		1.000,00		
0204	010204	AJUDAS DE CUSTO	30.626,88		15.406,29		15.220,59
0204	010205	ABONO PARA FALHAS	2.000,00		192,61		1.807,39
0204	010206	FORMAÇÃO	2.032,28		1.026,20		1.006,08
0204	010207	COLABORAÇÃO TÉCNICA E ESPECIALIZADA	1.000,00		1.000,00		
0204	010210	SUBSÍDIO DE TRABALHO NOCTURNO	1.000,00		1.000,00		
0204	010211	SUBSÍDIO DE TURNO	1.000,00		1.000,00		
0204	010212	INDEMNIZAÇÕES POR CESSAÇÃO DE FUNÇÕES	1.000,00	639,44			1.639,44
<b>0204</b>	<b>0103</b>	<b>SEGURANÇA SOCIAL</b>					
0204	010301	ENCARGOS COM A SAÚDE	30.031,30		5.828,49		24.202,81
0204	010303	SUBSÍDIO FAMILIAR A CRIANÇAS E JOVENS	16.031,49		8.396,55		7.634,94
0204	010304	OUTRAS PRESTAÇÕES FAMILIARES	9.321,47		1.135,50		8.185,97
0204	010306	ACIDENTES EM SERVIÇOS E DOENÇAS PROFISSIONAIS	500,00		500,00		
0204	010308	OUTRAS PENSÕES	1.000,00		1.000,00		
<b>0204</b>	<b>010309</b>	<b>SEGUROS</b>					
0204	01030901	SEGUROS DE ACIDENTES DE TRABALHO E DOENÇAS PROF.	1.000,00		1.000,00		
0204	01030902	SEGUROS DE SAUDE	1.000,00		1.000,00		
<b>0204</b>	<b>02</b>	<b>AQUISIÇÃO DE BENS E SERVIÇOS</b>					
<b>0204</b>	<b>0201</b>	<b>AQUISIÇÃO DE BENS</b>					
0204	020101	MATÉRIAS-PRIMAS E SUBSIDIÁRIAS	80.000,00	36.000,00			116.000,00
<b>0204</b>	<b>020102</b>	<b>COMBUSTÍVEIS E LUBRIFICANTES</b>					
0204	02010299	OUTROS	50.000,00	20.000,00	30.000,00		40.000,00
0204	020104	LIMPEZA E HIGIENE	1.000,00				1.000,00
0204	020107	VESTUÁRIO E ARTIGOS PESSOAIS	4.000,00		4.000,00		
0204	020108	MATERIAL DE ESCRITÓRIO	20.000,00	2.000,00			22.000,00
0204	020114	OUTRO MATERIAL - PEÇAS		178.003,54			178.003,54
0204	020115	PRÉMIOS, CONDECORAÇÕES E OFERTAS	5.000,00				5.000,00
0204	020117	FERRAMENTAS E UTENSÍLIOS	10.000,00		2.000,00		8.000,00
0204	020118	LIVROS E DOCUMENTAÇÃO TÉCNICA	1.100,00	22.500,00			23.600,00
0204	020119	ARTIGOS HONORÍFICOS E DE DECORAÇÃO	1.000,00		1.000,00		
0204	020120	MATERIAL DE EDUCAÇÃO, CULTURA E RECREIO	50.000,00				50.000,00
0204	020121	OUTROS BENS	140.000,00		19.000,00		121.000,00
<b>0204</b>	<b>0202</b>	<b>AQUISIÇÃO DE SERVIÇOS</b>					
0204	020202	LIMPEZA E HIGIENE	10.000,00	2.500,00			12.500,00
0204	020203	CONSERVAÇÃO DE BENS	39.000,00		30.000,00		9.000,00
0204	020208	LOCAÇÃO DE OUTROS BENS	100,00		100,00		
<b>0204</b>	<b>020209</b>	<b>COMUNICAÇÕES</b>					
0204	02020901	TELEFONES	14.000,00				14.000,00
0204	02020909	OUTROS	5.000,00				5.000,00
<b>0204</b>	<b>020210</b>	<b>TRANSPORTES</b>					
0204	02021009	OUTROS	500,00		500,00		
0204	020211	REPRESENTAÇÃO DOS SERVIÇOS	500,00		500,00		
<b>0204</b>	<b>020212</b>	<b>SEGUROS</b>					
0204	02021201	EDIFICIOS	15.000,00		15.000,00		
0204	02021209	OUTROS	25.000,00		15.000,00		10.000,00
0204	020213	DESLOCAÇÕES E ESTADAS	5.000,00		3.000,00		2.000,00
0204	020214	ESTUDOS, PARCERES, PROJECTOS E CONSULTADORIA	21.000,00		20.900,00		100,00
0204	020215	FORMAÇÃO	1.000,00				1.000,00
0204	020216	SEMINÁRIOS, EXPOSIÇÕES E SIMILARES	16.000,00		15.900,00		100,00
0204	020217	PUBLICIDADE	22.000,00	3.000,00			25.000,00
0204	020218	VIGILÂNCIA E SEGURANÇA	1.000,00		1.000,00		
0204	020219	ASSISTÊNCIA TÉCNICA	45.000,00				45.000,00
0204	020220	OUTROS TRABALHOS ESPECIALIZADOS	205.000,00	194.000,00	10.000,00		389.000,00
0204	020225	OUTROS SERVIÇOS	1.009.500,00	347.113,40	229.050,00		1.127.563,40
<b>0204</b>	<b>04</b>	<b>TRANSFERÊNCIAS CORRENTES</b>					
<b>0204</b>	<b>0407</b>	<b>INSTITUIÇÕES SEM FINS LUCRATIVOS</b>					
<b>0204</b>	<b>040701</b>	<b>INSTITUIÇÕES SEM FINS LUCRATIVOS</b>					

MUNICIPIO DE VIANA DO CASTELO

TOTAL DE ALTERAÇÕES : 24

TOTAL DE REVISÕES : 1

DO ANO CONTABILISTICO DE 2010

ATÉ À DATA : 2010/12/31

IDENTIFICAÇÃO DAS RUBRICAS			DESPESA				O B S
CLASSIFICAÇÃO ORGÂNICA ECONÓMICA DESCRIÇÃO			DOTAÇÕES INICIAIS	MODIFICAÇÕES ORÇAMENTAIS		DOTAÇÕES CORRIGIDAS	
				INSCRIÇÕES / REFORÇOS	DIMINUIÇÕES / ANULAÇÕES		
0204	04070101	FINS CULTURAIS	427.500,00	151.000,00	17.350,00	561.150,00	
0204	04070103	FINS TURÍSTICOS	50.000,00		5.000,00	45.000,00	
0204	04070108	OUTRAS TRANSFERENCIAS	80.000,00	20.000,00		100.000,00	
<b>0204</b>	<b>0408</b>	<b>FAMÍLIAS</b>					
0204	040802	OUTRAS	5.000,00		4.000,00	1.000,00	
<b>0204</b>	<b>06</b>	<b>OUTRAS DESPESAS CORRENTES</b>					
<b>0204</b>	<b>0602</b>	<b>DIVERSAS</b>					
<b>0204</b>	<b>060203</b>	<b>OUTRAS</b>					
0204	06020301	OUTRAS RESTITUIÇÕES	5.000,00		5.000,00		
0204	06020305	OUTRAS	5.000,00		5.000,00		
<b>0204</b>	<b>07</b>	<b>AQUISIÇÃO DE BENS DE CAPITAL</b>					
<b>0204</b>	<b>0701</b>	<b>INVESTIMENTOS</b>					
<b>0204</b>	<b>070103</b>	<b>EDIFÍCIOS</b>					
<b>0204</b>	<b>07010302</b>	<b>INSTALAÇÕES DESPORTIVAS E RECREATIVAS</b>					
0204	0701030201	BIBLIOTECAS	170.000,00		80.000,00	90.000,00	
0204	0701030202	MUSEUS	126.000,00	7.000,00	60.000,00	73.000,00	
0204	0701030203	TEATROS	1.000,00	15.000,00		16.000,00	
0204	0701030209	OUTROS	7.739.113,50	173.113,65	948.297,57	6.963.929,58	
0204	070109	EQUIPAMENTO ADMINISTRATIVO	5.000,00	3.000,00		8.000,00	
<b>0204</b>	<b>070110</b>	<b>EQUIPAMENTO BÁSICO</b>					
0204	07011002	OUTRO	126.000,00	155.700,00	23.000,00	258.700,00	
0204	070111	FERRAMENTAS E UTENSÍLIOS	1.000,00	5.600,00		6.600,00	
0204	070112	ARTIGOS E OBJECTOS DE VALOR	25.000,00	8.000,00	5.000,00	28.000,00	
<b>0204</b>	<b>070115</b>	<b>OUTROS INVESTIMENTOS</b>					
0204	07011501	ESTUDOS E PROJECTOS	25.000,00		12.000,00	13.000,00	
<b>0204</b>	<b>08</b>	<b>TRANSFERENCIAS DE CAPITAL</b>					
<b>0204</b>	<b>0807</b>	<b>INSTITUIÇÕES SEM FINS LUCRATIVOS</b>					
0204	080701	INSTITUIÇÕES SEM FINS LUCRATIVOS	65.000,00	40.000,00		105.000,00	
<b>0204</b>	<b>11</b>	<b>OUTRAS DESPESAS DE CAPITAL</b>					
<b>0204</b>	<b>1102</b>	<b>DIVERSAS</b>					
0204	110201	RESTITUIÇÕES	5.000,00		5.000,00		
0204	110299	OUTRAS	5.000,00		5.000,00		
<b>0205</b>		<b>DEPARTAMENTO DE EDUCAÇÃO E QUALIDADE DE VIDA</b>					
<b>0205</b>	<b>01</b>	<b>DESPESAS COM O PESSOAL</b>					
<b>0205</b>	<b>0101</b>	<b>REMUNERAÇÕES CERTAS E PERMANENTES</b>					
<b>0205</b>	<b>010104</b>	<b>PESSOAL DOS QUADROS - REGIME DE CONTRATO INDIVIDUAL DO TRABALHO</b>					
0205	01010401	PESSOAL EM FUNÇÕES	2.313.407,12	149.800,00	61.812,55	2.401.394,57	
0205	01010402	ALTERAÇÕES OBRIGATÓRIAS DE POSICIONAMENTO REMUNERATORIO	150.000,00		150.000,00		
0205	01010403	ALTERAÇÕES FACULTATIVAS DE POSICIONAMENTO REMUNERATORIO		94.675,16	43.373,50	51.301,66	
0205	01010404	RECRUTAMENTO DE PESSOAL PARA NOVOS POSTOS DE TRABALHO		100,00	100,00		
<b>0205</b>	<b>010106</b>	<b>PESSOAL CONTRATADO A TERMO</b>					
0205	01010600	PESSOAL CONTRATADO A TERMO	937.210,63		937.210,63		
0205	01010601	PESSOAL EM FUNÇÕES		1.008.575,08		1.008.575,08	
0205	01010602	ALTERAÇÕES OBRIGATÓRIAS DE POSICIONAMENTO REMUNERATORIO		100,00	100,00		
0205	01010603	ALTERAÇÕES FACULTATIVAS DE POSICIONAMENTO REMUNERATORIO		100,00	100,00		
0205	01010604	RECRUTAMENTO DE PESSOAL PARA NOVOS POSTOS DE TRABALHO		100,00	100,00		
0205	010107	PESSOAL EM REGIME DE TAREFA OU AVENÇA	31.569,45	4.586,50	10.000,00	26.155,95	
0205	010108	PESSOAL AGUARDANDO APOSENTAÇÃO	5.000,00		5.000,00		
0205	010109	PESSOAL EM QUALQUER OUTRA SITUAÇÃO	47.046,20	11.000,00	44.789,18	13.257,02	
<b>0205</b>	<b>010111</b>	<b>REPRESENTAÇÃO</b>					
0205	01011100	REPRESENTAÇÃO		14.215,77	1.130,85	13.084,92	
0205	01011102	PESSOAL DOS QUADROS	13.215,77		13.215,77		
0205	01011199	OUTROS	1.000,00		1.000,00		
0205	010112	SUPLEMENTOS E PRÉMIOS	2.571,12		1.015,56	1.555,56	
<b>0205</b>	<b>010113</b>	<b>SUBSÍDIO DE REFEIÇÃO</b>					
<b>0205</b>	<b>01011300</b>	<b>SUBSÍDIO DE REFEIÇÃO</b>					
0205	0101130000	SUBSÍDIO DE REFEIÇÃO		520.957,86	108.484,31	412.473,55	
<b>0205</b>	<b>01011301</b>	<b>PESSOAL DOS QUADROS</b>					
0205	0101130101	TRANSITADO DE ANTERIOR NOMEAÇÃO DEFINITIVA	328.317,23		328.317,23		
0205	0101130102	CONTRATO POR TEMPO INDETERMINADO	45.000,00		45.000,00		
0205	01011302	PESSOAL EM QUALQUER OUTRA SITUAÇÃO	147.640,63		147.640,63		
<b>0205</b>	<b>010114</b>	<b>SUBSÍDIO DE FÉRIAS E DE NATAL</b>					
<b>0205</b>	<b>01011400</b>	<b>SUBSÍDIO DE FÉRIAS E DE NATAL</b>					

MUNICIPIO DE VIANA DO CASTELO

TOTAL DE ALTERAÇÕES : 24

TOTAL DE REVISÕES : 1

DO ANO CONTABILISTICO DE 2010

ATÉ À DATA : 2010/12/31

IDENTIFICAÇÃO DAS RUBRICAS			DESPESA				O B S	
CLASSIFICAÇÃO ORGÂNICA ECONÓMICA			DESCRICÃO	DOTAÇÕES INICIAIS	MODIFICAÇÕES ORÇAMENTAIS			DOTAÇÕES CORRIGIDAS
					INSCRIÇÕES / REFORÇOS	DIMINUIÇÕES / ANULAÇÕES		
0205	0101140000	SUBSÍDIO DE FÉRIAS E DE NATAL			613.678,48		613.678,48	
<b>0205</b>	<b>01011401</b>	<b>PESSOAL DOS QUADROS</b>						
0205	0101140101	TRANSITADO DE ANTERIOR NOMEAÇÃO DEFINITIVA	424.242,72			424.242,72		
0205	0101140102	CONTRATO POR TEMPO INDETERMINADO	25.000,00			25.000,00		
0205	01011402	PESSOAL EM QUALQUER OUTRA SITUAÇÃO	79.327,00			79.327,00		
0205	010115	REMUNERAÇÕES POR DOENÇA E MATERNIDADE / PATERNIDADE	132.633,77	4.398,33			137.032,10	
<b>0205</b>	<b>0102</b>	<b>ABONOS VARIÁVEIS OU EVENTUAIS</b>						
0205	010201	GRATIFICAÇÕES VARIÁVEIS OU EVENTUAIS	1.000,00			1.000,00		
0205	010202	HORAS EXTRA-ORDINÁRIAS	53.000,72			10.602,92	42.397,80	
0205	010203	ALIMENTAÇÃO E ALOJAMENTO	100,00			100,00		
0205	010204	AJUDAS DE CUSTO	24.876,06			16.086,41	8.789,65	
0205	010205	ABONO PARA FALHAS	9.123,70			1.674,42	7.449,28	
0205	010206	FORMAÇÃO	100,00			100,00		
0205	010207	COLABORAÇÃO TÉCNICA E ESPECIALIZADA	100,00			100,00		
0205	010210	SUBSÍDIO DE TRABALHO NOCTURNO	100,00	1.500,00		939,33	660,67	
0205	010211	SUBSÍDIO DE TURNO	108.906,56			38.907,38	69.999,18	
0205	010212	INDEMNIZAÇÕES POR CESSAÇÃO DE FUNÇÕES	100,00	15.600,00		999,72	14.700,28	
<b>0205</b>	<b>0103</b>	<b>SEGURANÇA SOCIAL</b>						
0205	010301	ENCARGOS COM A SAÚDE	47.879,33	30.000,00		10.280,03	67.599,30	
0205	010303	SUBSÍDIO FAMILIAR A CRIANÇAS E JOVENS	62.040,34			22.279,84	39.760,50	
0205	010304	OUTRAS PRESTAÇÕES FAMILIARES	21.345,17			3.329,33	18.015,84	
0205	010308	OUTRAS PENSÕES	1.000,00			17,91	982,09	
<b>0205</b>	<b>010309</b>	<b>SEGUROS</b>						
0205	01030901	SEGUROS DE ACIDENTES DE TRABALHO E DOENÇAS PROF.	2.000,00			1.402,92	597,08	
0205	01030902	SEGUROS DE SAUDE	1.000,00			1.000,00		
<b>0205</b>	<b>02</b>	<b>AQUISIÇÃO DE BENS E SERVIÇOS</b>						
<b>0205</b>	<b>0201</b>	<b>AQUISIÇÃO DE BENS</b>						
0205	020101	MATÉRIAS-PRIMAS E SUBSIDIÁRIAS	50.000,00		9.500,00		59.500,00	
<b>0205</b>	<b>020102</b>	<b>COMBUSTÍVEIS E LUBRIFICANTES</b>						
0205	02010299	OUTROS	100.000,00		75.000,00		175.000,00	
0205	020104	LIMPEZA E HIGIENE	1.000,00		1.000,00		2.000,00	
0205	020105	ALIMENTAÇÃO - REFEIÇÕES CONFECCIONADAS	140.000,00			20.000,00	120.000,00	
0205	020106	ALIMENTAÇÃO - GENEROS PARA CONFECCIONAR	650.000,00				650.000,00	
0205	020107	VESTUÁRIO E ARTIGOS PESSOAIS	51.000,00	10.000,00		45.900,00	15.100,00	
0205	020108	MATERIAL DE ESCRITÓRIO	12.000,00			10.000,00	2.000,00	
0205	020111	MATERIAL DE CONSUMO CLÍNICO	18.500,00			15.800,00	2.700,00	
0205	020115	PRÊMIOS, CONDECORAÇÕES E OFERTAS	5.000,00			4.000,00	1.000,00	
0205	020117	FERRAMENTAS E UTENSÍLIOS	1.000,00	2.500,00			3.500,00	
0205	020118	LIVROS E DOCUMENTAÇÃO TÉCNICA	1.100,00			1.100,00		
0205	020119	ARTIGOS HONORÍFICOS E DE DECORAÇÃO	1.000,00			1.000,00		
0205	020120	MATERIAL DE EDUCAÇÃO, CULTURA E RECREIO	15.000,00			8.000,00	7.000,00	
0205	020121	OUTROS BENS	83.500,00	83.000,00		39.000,00	127.500,00	
<b>0205</b>	<b>0202</b>	<b>AQUISIÇÃO DE SERVIÇOS</b>						
0205	020202	LIMPEZA E HIGIENE	5.000,00	5.000,00			10.000,00	
0205	020203	CONSERVAÇÃO DE BENS	35.000,00	25.000,00			60.000,00	
0205	020208	LOCAÇÃO DE OUTROS BENS	100,00			100,00		
<b>0205</b>	<b>020209</b>	<b>COMUNICAÇÕES</b>						
0205	02020901	TELEFONES	15.000,00	2.000,00			17.000,00	
0205	02020909	OUTROS	1.000,00	5.000,00			6.000,00	
<b>0205</b>	<b>020210</b>	<b>TRANSPORTES</b>						
0205	02021001	TRANSPORTES ESCOLARES	900.000,00				900.000,00	
0205	02021009	OUTROS	500,00			500,00		
0205	020211	REPRESENTAÇÃO DOS SERVIÇOS	500,00			500,00		
<b>0205</b>	<b>020212</b>	<b>SEGUROS</b>						
0205	02021201	EDIFICIOS	25.000,00	7.000,00		25.000,00	7.000,00	
0205	02021209	OUTROS	5.000,00	3.500,00		4.000,00	4.500,00	
0205	020213	DESLOCAÇÕES E ESTADAS	500,00			500,00		
0205	020214	ESTUDOS, PARCERES, PROJECTOS E CONSULTADORIA	137.000,00	58.000,00		26.400,00	168.600,00	
0205	020215	FORMAÇÃO	1.000,00			1.000,00		
0205	020217	PUBLICIDADE	10.000,00			5.000,00	5.000,00	
0205	020218	VIGILÂNCIA E SEGURANÇA	100,00			100,00		
0205	020219	ASSISTÊNCIA TÉCNICA	20.000,00				20.000,00	
0205	020220	OUTROS TRABALHOS ESPECIALIZADOS	355.500,00	218.900,00		36.800,00	537.600,00	

MUNICIPIO DE VIANA DO CASTELO

TOTAL DE ALTERAÇÕES : 24

TOTAL DE REVISÕES : 1

DO ANO CONTABILISTICO DE 2010

ATÉ À DATA : 2010/12/31

IDENTIFICAÇÃO DAS RUBRICAS			DESPESA				O B S
CLASSIFICAÇÃO ORGÂNICA ECONÓMICA DESCRIÇÃO			DOTAÇÕES INICIAIS	MODIFICAÇÕES ORÇAMENTAIS		DOTAÇÕES CORRIGIDAS	
				INSCRIÇÕES / REFORÇOS	DIMINUIÇÕES / ANULAÇÕES		
0205	020222	SERVIÇOS DE SAÚDE	75.100,00		100,00	75.000,00	
0205	020225	OUTROS SERVIÇOS	264.000,00	85.500,00	144.600,00	204.900,00	
<b>0205</b>	<b>04</b>	<b>TRANSFERÊNCIAS CORRENTES</b>					
<b>0205</b>	<b>0403</b>	<b>ADMINISTRAÇÃO CENTRAL</b>					
0205	040301	ESTADO	50.000,00		50.000,00		
<b>0205</b>	<b>0405</b>	<b>ADMINISTRAÇÃO LOCAL</b>					
<b>0205</b>	<b>040501</b>	<b>CONTINENTE</b>					
<b>0205</b>	<b>04050102</b>	<b>FREGUESIAS</b>					
0205	0405010205	PESSOAL AUXILIAR	425.000,00	40.000,00	60.000,00	405.000,00	
0205	04050108	OUTROS	231.000,00	58.000,00	58.900,00	230.100,00	
<b>0205</b>	<b>0407</b>	<b>INSTITUIÇÕES SEM FINS LUCRATIVOS</b>					
<b>0205</b>	<b>040701</b>	<b>INSTITUIÇÕES SEM FINS LUCRATIVOS</b>					
0205	04070102	FINS DESPORTIVOS	510.000,00	48.000,00	63.680,00	494.320,00	
0205	04070104	FINS SOCIAIS	206.000,00	12.000,00	25.800,00	192.200,00	
<b>0205</b>	<b>06</b>	<b>OUTRAS DESPESAS CORRENTES</b>					
<b>0205</b>	<b>0602</b>	<b>DIVERSAS</b>					
<b>0205</b>	<b>060203</b>	<b>OUTRAS</b>					
0205	06020301	OUTRAS RESTITUIÇÕES	5.000,00		4.000,00	1.000,00	
0205	06020305	OUTRAS	5.000,00		4.000,00	1.000,00	
<b>0205</b>	<b>07</b>	<b>AQUISIÇÃO DE BENS DE CAPITAL</b>					
<b>0205</b>	<b>0701</b>	<b>INVESTIMENTOS</b>					
0205	070101	TERRENOS	12.000,00		9.000,00	3.000,00	
<b>0205</b>	<b>070102</b>	<b>HABITAÇÕES</b>					
0205	07010201	CONSTRUÇÃO	26.000,00			26.000,00	
<b>0205</b>	<b>070103</b>	<b>EDIFÍCIOS</b>					
<b>0205</b>	<b>07010302</b>	<b>INSTALAÇÕES DESPORTIVAS E RECREATIVAS</b>					
0205	0701030209	OUTROS	580.000,00	112.400,00	216.000,00	476.400,00	
0205	07010304	CRECHES	80.000,00	260.000,00	310.000,00	30.000,00	
0205	07010305	ESCOLAS	3.437.628,24	1.101.000,00	488.196,35	4.050.431,89	
0205	07010307	OUTROS	60.000,00		15.000,00	45.000,00	
<b>0205</b>	<b>070104</b>	<b>CONSTRUÇÕES DIVERSAS</b>					
0205	07010406	INSTALAÇÕES DESPORTIVAS E RECREATIVAS	1.061.000,00	565.000,00	293.800,00	1.332.200,00	
0205	07010413	OUTROS	51.000,00		40.000,00	11.000,00	
<b>0205</b>	<b>070106</b>	<b>MATERIAL DE TRANSPORTE</b>					
0205	07010601	RECOLHA DE RESÍDUOS	100.000,00		84.000,00	16.000,00	
0205	070107	EQUIPAMENTO DE INFORMÁTICA	100.000,00	212.000,00		312.000,00	
0205	070108	SOFTWARE INFORMÁTICO	30.000,00		25.000,00	5.000,00	
0205	070109	EQUIPAMENTO ADMINISTRATIVO	5.000,00	19.500,00		24.500,00	
<b>0205</b>	<b>070110</b>	<b>EQUIPAMENTO BÁSICO</b>					
0205	07011002	OUTRO	365.000,00	99.100,00	86.000,00	378.100,00	
0205	070111	FERRAMENTAS E UTENSÍLIOS	1.000,00	3.000,00		4.000,00	
<b>0205</b>	<b>070115</b>	<b>OUTROS INVESTIMENTOS</b>					
0205	07011501	ESTUDOS E PROJECTOS	26.000,00	247.000,00	35.000,00	238.000,00	
<b>0205</b>	<b>0703</b>	<b>BENS DE DOMÍNIO PÚBLICO</b>					
<b>0205</b>	<b>070302</b>	<b>EDIFÍCIOS</b>					
0205	07030202	INSTALAÇÕES DESPORTIVAS E RECREATIVAS	25.000,00			25.000,00	
<b>0205</b>	<b>08</b>	<b>TRANSFERÊNCIAS DE CAPITAL</b>					
<b>0205</b>	<b>0807</b>	<b>INSTITUIÇÕES SEM FINS LUCRATIVOS</b>					
0205	080701	INSTITUIÇÕES SEM FINS LUCRATIVOS	906.000,00	61.000,00	301.000,00	666.000,00	
<b>0205</b>	<b>0808</b>	<b>FAMÍLIAS</b>					
0205	080802	OUTRAS	180.000,00		92.500,00	87.500,00	
<b>0205</b>	<b>11</b>	<b>OUTRAS DESPESAS DE CAPITAL</b>					
<b>0205</b>	<b>1102</b>	<b>DIVERSAS</b>					
0205	110201	RESTITUIÇÕES	5.000,00		5.000,00		
0205	110299	OUTRAS	5.000,00		5.000,00		
<b>0206</b>		<b>DEPART. DE ORDENAMENTO DO TERRITÓRIO E AMBIENTE</b>					
<b>0206</b>	<b>01</b>	<b>DESPESAS COM O PESSOAL</b>					
<b>0206</b>	<b>0101</b>	<b>REMUNERAÇÕES CERTAS E PERMANENTES</b>					
<b>0206</b>	<b>010104</b>	<b>PESSOAL DOS QUADROS - REGIME DE CONTRATO INDIVIDUAL DO TRABALHO</b>					
0206	01010401	PESSOAL EM FUNÇÕES	835.191,44	21.775,47	90.000,00	766.966,91	
0206	01010402	ALTERAÇÕES OBRIGATORIAS DE POSICIONAMENTO REMUNERATORIO	13.279,54		13.279,54		
0206	01010403	ALTERAÇÕES FACULTATIVAS DE POSICIONAMENTO REMUNERATORIO		100,00	100,00		
0206	01010404	RECRUTAMENTO DE PESSOAL PARA NOVOS POSTOS DE TRABALHO		100,00	100,00		



MUNICIPIO DE VIANA DO CASTELO

TOTAL DE ALTERAÇÕES : 24

TOTAL DE REVISÕES : 1

DO ANO CONTABILISTICO DE 2010

ATÉ À DATA : 2010/12/31

IDENTIFICAÇÃO DAS RUBRICAS			DESPESA				O B S
CLASSIFICAÇÃO ORGÂNICA ECONÓMICA			DOTAÇÕES INICIAIS	MODIFICAÇÕES ORÇAMENTAIS		DOTAÇÕES CORRIGIDAS	
				INSCRIÇÕES / REFORÇOS	DIMINUIÇÕES / ANULAÇÕES		
DESCRIÇÃO							
<b>0206</b>	<b>010106</b>	<b>PESSOAL CONTRATADO A TERMO</b>					
0206	01010600	PESSOAL CONTRATADO A TERMO	82.300,98		82.300,98		
0206	01010601	PESSOAL EM FUNÇÕES		93.116,08	3.000,00	90.116,08	
0206	01010602	ALTERAÇÕES OBRIGATÓRIAS DE POSICIONAMENTO REMUNERATORIO		100,00	100,00		
0206	01010603	ALTERAÇÕES FACULTATIVAS DE POSICIONAMENTO REMUNERATORIO		100,00	100,00		
0206	01010604	RECRUTAMENTO DE PESSOAL PARA NOVOS POSTOS DE TRABALHO		100,00	100,00		
0206	010107	PESSOAL EM REGIME DE TAREFA OU AVENÇA	1.000,00		1.000,00		
0206	010108	PESSOAL AGUARDANDO APOSENTAÇÃO	1.000,00		1.000,00		
0206	010109	PESSOAL EM QUALQUER OUTRA SITUAÇÃO	7.488,83		7.488,83		
<b>0206</b>	<b>010110</b>	<b>GRATIFICAÇÕES</b>					
0206	01011002	PESSOAL DOS QUADROS	1.000,00		1.000,00		
0206	01011003	OUTROS	1.000,00		1.000,00		
<b>0206</b>	<b>010111</b>	<b>REPRESENTAÇÃO</b>					
0206	01011100	REPRESENTAÇÃO		11.854,79	1.107,47	10.747,32	
0206	01011102	PESSOAL DOS QUADROS	10.854,79		10.854,79		
0206	01011199	OUTROS	1.000,00		1.000,00		
0206	010112	SUPLEMENTOS E PRÉMIOS	1.000,00		1.000,00		
<b>0206</b>	<b>010113</b>	<b>SUBSÍDIO DE REFEIÇÃO</b>					
<b>0206</b>	<b>01011300</b>	<b>SUBSÍDIO DE REFEIÇÃO</b>					
0206	0101130000	SUBSÍDIO DE REFEIÇÃO		63.567,01	11.233,89	52.333,12	
<b>0206</b>	<b>01011301</b>	<b>PESSOAL DOS QUADROS</b>					
0206	0101130101	TRANSITADO DE ANTERIOR NOMEAÇÃO DEFINITIVA	52.976,11		52.976,11		
0206	0101130102	CONTRATO POR TEMPO INDETERMINADO	3.086,80		3.086,80		
0206	01011302	PESSOAL EM QUALQUER OUTRA SITUAÇÃO	7.504,10		7.504,10		
<b>0206</b>	<b>010114</b>	<b>SUBSÍDIO DE FÉRIAS E DE NATAL</b>					
<b>0206</b>	<b>01011400</b>	<b>SUBSÍDIO DE FÉRIAS E DE NATAL</b>					
0206	0101140000	SUBSÍDIO DE FÉRIAS E DE NATAL		155.206,67	6.843,43	148.363,24	
<b>0206</b>	<b>01011401</b>	<b>PESSOAL DOS QUADROS</b>					
0206	0101140101	TRANSITADO DE ANTERIOR NOMEAÇÃO DEFINITIVA	134.716,83		134.716,83		
0206	0101140102	CONTRATO POR TEMPO INDETERMINADO	3.379,92		3.379,92		
0206	01011402	PESSOAL EM QUALQUER OUTRA SITUAÇÃO	17.109,92		17.109,92		
0206	010115	REMUNERAÇÕES POR DOENÇA E MATERNIDADE / PATERNIDADE	6.796,35	7.790,57		14.586,92	
<b>0206</b>	<b>0102</b>	<b>ABONOS VARIÁVEIS OU EVENTUAIS</b>					
0206	010201	GRATIFICAÇÕES VARIÁVEIS OU EVENTUAIS	1.000,00		1.000,00		
0206	010202	HORAS EXTRA-ORDINÁRIAS	1.000,00	769,40	1.000,00	769,40	
0206	010203	ALIMENTAÇÃO E ALOJAMENTO	1.000,00		1.000,00		
0206	010204	AJUDAS DE CUSTO	1.000,00		890,05	109,95	
0206	010205	ABONO PARA FALHAS	1.000,00		1.000,00		
0206	010206	FORMAÇÃO	1.000,00		1.000,00		
0206	010207	COLABORAÇÃO TÉCNICA E ESPECIALIZADA	1.000,00		1.000,00		
0206	010210	SUBSÍDIO DE TRABALHO NOCTURNO	1.000,00		1.000,00		
0206	010211	SUBSÍDIO DE TURNO	1.000,00		1.000,00		
0206	010212	INDEMNIZAÇÕES POR CESSAÇÃO DE FUNÇÕES	1.000,00		1.000,00		
<b>0206</b>	<b>0103</b>	<b>SEGURANÇA SOCIAL</b>					
0206	010301	ENCARGOS COM A SAÚDE	23.092,07	467,68	5.000,00	18.559,75	
0206	010303	SUBSÍDIO FAMILIAR A CRIANÇAS E JOVENS	22.474,12		10.310,40	12.163,72	
0206	010304	OUTRAS PRESTAÇÕES FAMILIARES	10.920,46		149,34	10.771,12	
0206	010306	ACIDENTES EM SERVIÇOS E DOENÇAS PROFISSIONAIS	500,00		500,00		
0206	010308	OUTRAS PENSÕES	1.000,00		1.000,00		
<b>0206</b>	<b>010309</b>	<b>SEGUROS</b>					
0206	01030901	SEGUROS DE ACIDENTES DE TRABALHO E DOENÇAS PROF.	1.000,00		1.000,00		
0206	01030902	SEGUROS DE SAUDE	1.000,00		1.000,00		
<b>0206</b>	<b>02</b>	<b>AQUISIÇÃO DE BENS E SERVIÇOS</b>					
<b>0206</b>	<b>0201</b>	<b>AQUISIÇÃO DE BENS</b>					
0206	020101	MATÉRIAS-PRIMAS E SUBSIDIÁRIAS	100,00		100,00		
<b>0206</b>	<b>020102</b>	<b>COMBUSTÍVEIS E LUBRIFICANTES</b>					
0206	02010299	OUTROS	500,00		500,00		
0206	020104	LIMPEZA E HIGIENE	1.000,00		1.000,00		
0206	020107	VESTUÁRIO E ARTIGOS PESSOAIS	100,00		100,00		
0206	020108	MATERIAL DE ESCRITÓRIO	2.500,00	11.000,00		13.500,00	
0206	020115	PRÉMIOS, CONDECORAÇÕES E OFERTAS	100,00		100,00		
0206	020117	FERRAMENTAS E UTENSÍLIOS	1.000,00		1.000,00		
0206	020118	LIVROS E DOCUMENTAÇÃO TÉCNICA	1.000,00			1.000,00	

MUNICIPIO DE VIANA DO CASTELO

TOTAL DE ALTERAÇÕES : 24

TOTAL DE REVISÕES : 1

DO ANO CONTABILISTICO DE 2010

ATÉ À DATA : 2010/12/31

IDENTIFICAÇÃO DAS RUBRICAS			DESPESA				O B S
CLASSIFICAÇÃO ORGÂNICA ECONÓMICA DESCRIÇÃO			DOTAÇÕES INICIAIS	MODIFICAÇÕES ORÇAMENTAIS		DOTAÇÕES CORRIGIDAS	
				INSCRIÇÕES / REFORÇOS	DIMINUIÇÕES / ANULAÇÕES		
0206	020119	ARTIGOS HONORÍFICOS E DE DECORAÇÃO	100,00		100,00		
0206	020120	MATERIAL DE EDUCAÇÃO, CULTURA E RECREIO	100,00		100,00		
0206	020121	OUTROS BENS	5.000,00		3.500,00	1.500,00	
<b>0206</b>	<b>0202</b>	<b>AQUISIÇÃO DE SERVIÇOS</b>					
0206	020202	LIMPEZA E HIGIENE	1.000,00		1.000,00		
0206	020203	CONSERVAÇÃO DE BENS	1.000,00			1.000,00	
0206	020208	LOCAÇÃO DE OUTROS BENS	10.000,00			10.000,00	
<b>0206</b>	<b>020209</b>	<b>COMUNICAÇÕES</b>					
0206	02020901	TELEFONES	500,00		500,00		
0206	02020909	OUTROS	500,00		500,00		
<b>0206</b>	<b>020210</b>	<b>TRANSPORTES</b>					
0206	02021009	OUTROS	1.000,00		1.000,00		
0206	020211	REPRESENTAÇÃO DOS SERVIÇOS	100,00		100,00		
<b>0206</b>	<b>020212</b>	<b>SEGUROS</b>					
0206	02021209	OUTROS	1.000,00		1.000,00		
0206	020213	DESLOCAÇÕES E ESTADAS	500,00		500,00		
0206	020214	ESTUDOS, PARCERES, PROJECTOS E CONSULTADORIA	35.000,00	35.700,00		70.700,00	
0206	020215	FORMAÇÃO	1.000,00		1.000,00		
0206	020216	SEMINÁRIOS, EXPOSIÇÕES E SIMILARES	5.000,00		4.900,00	100,00	
0206	020217	PUBLICIDADE	500,00	5.000,00		5.500,00	
0206	020218	VIGILÂNCIA E SEGURANÇA	100,00		100,00		
0206	020219	ASSISTÊNCIA TÉCNICA	2.500,00		2.500,00		
0206	020220	OUTROS TRABALHOS ESPECIALIZADOS	5.000,00	8.000,00		13.000,00	
0206	020225	OUTROS SERVIÇOS	100.000,00	369.200,00	93.000,00	376.200,00	
<b>0206</b>	<b>06</b>	<b>OUTRAS DESPESAS CORRENTES</b>					
<b>0206</b>	<b>0602</b>	<b>DIVERSAS</b>					
<b>0206</b>	<b>060203</b>	<b>OUTRAS</b>					
0206	06020301	OUTRAS RESTITUIÇÕES	3.000,00	5.000,00		8.000,00	
0206	06020305	OUTRAS	5.000,00		5.000,00		
<b>0206</b>	<b>07</b>	<b>AQUISIÇÃO DE BENS DE CAPITAL</b>					
<b>0206</b>	<b>0701</b>	<b>INVESTIMENTOS</b>					
0206	070101	TERRENOS	50.000,00		25.000,00	25.000,00	
0206	070109	EQUIPAMENTO ADMINISTRATIVO	5.000,00			5.000,00	
<b>0206</b>	<b>070110</b>	<b>EQUIPAMENTO BÁSICO</b>					
0206	07011002	OUTRO	105.000,00		35.000,00	70.000,00	
0206	070111	FERRAMENTAS E UTENSÍLIOS	1.000,00		1.000,00		
<b>0206</b>	<b>070115</b>	<b>OUTROS INVESTIMENTOS</b>					
0206	07011501	ESTUDOS E PROJECTOS	395.000,00	96.000,00	128.200,00	362.800,00	
<b>0206</b>	<b>0703</b>	<b>BENS DE DOMÍNIO PÚBLICO</b>					
<b>0206</b>	<b>070303</b>	<b>OUTRAS CONSTRUÇÕES E INFRA-ESTRUTURAS</b>					
0206	07030313	OUTROS	70.000,00		48.000,00	22.000,00	
<b>0206</b>	<b>11</b>	<b>OUTRAS DESPESAS DE CAPITAL</b>					
<b>0206</b>	<b>1102</b>	<b>DIVERSAS</b>					
0206	110201	RESTITUIÇÕES	5.000,00		5.000,00		
0206	110299	OUTRAS	5.000,00		5.000,00		
<b>0207</b>		<b>DEPARTAMENTO DE OBRAS PUBLICAS</b>					
<b>0207</b>	<b>01</b>	<b>DESPESAS COM O PESSOAL</b>					
<b>0207</b>	<b>0101</b>	<b>REMUNERAÇÕES CERTAS E PERMANENTES</b>					
<b>0207</b>	<b>010104</b>	<b>PESSOAL DOS QUADROS - REGIME DE CONTRATO INDIVIDUAL DO TRABALHO</b>					
0207	01010401	PESSOAL EM FUNÇÕES	210.077,90	37.610,87		247.688,77	
0207	01010402	ALTERAÇÕES OBRIGATÓRIAS DE POSICIONAMENTO REMUNERATORIO	10.000,00		10.000,00		
0207	01010403	ALTERAÇÕES FACULTATIVAS DE POSICIONAMENTO REMUNERATORIO		100,00	100,00		
0207	01010404	RECRUTAMENTO DE PESSOAL PARA NOVOS POSTOS DE TRABALHO		100,00	100,00		
<b>0207</b>	<b>010106</b>	<b>PESSOAL CONTRATADO A TERMO</b>					
0207	01010600	PESSOAL CONTRATADO A TERMO	33.284,91		33.284,91		
0207	01010601	PESSOAL EM FUNÇÕES		43.830,51		43.830,51	
0207	01010602	ALTERAÇÕES OBRIGATÓRIAS DE POSICIONAMENTO REMUNERATORIO		100,00	100,00		
0207	01010603	ALTERAÇÕES FACULTATIVAS DE POSICIONAMENTO REMUNERATORIO		100,00	100,00		
0207	01010604	RECRUTAMENTO DE PESSOAL PARA NOVOS POSTOS DE TRABALHO		100,00	100,00		
0207	010107	PESSOAL EM REGIME DE TAREFA OU AVENÇA	1.000,00		1.000,00		
0207	010108	PESSOAL AGUARDANDO APOSENTAÇÃO	1.000,00		1.000,00		
0207	010109	PESSOAL EM QUALQUER OUTRA SITUAÇÃO	1.000,00		1.000,00		
<b>0207</b>	<b>010110</b>	<b>GRATIFICAÇÕES</b>					

MUNICIPIO DE VIANA DO CASTELO

TOTAL DE ALTERAÇÕES : 24

TOTAL DE REVISÕES : 1

DO ANO CONTABILISTICO DE 2010

ATÉ À DATA : 2010/12/31

IDENTIFICAÇÃO DAS RUBRICAS			DESPESA				O B S
CLASSIFICAÇÃO ORGÂNICA ECONÓMICA DESCRIÇÃO			DOTAÇÕES INICIAIS	MODIFICAÇÕES ORÇAMENTAIS		DOTAÇÕES CORRIGIDAS	
				INSCRIÇÕES / REFORÇOS	DIMINUIÇÕES / ANULAÇÕES		
0207	01011002	PESSOAL DOS QUADROS	1.000,00		1.000,00		
0207	01011003	OUTROS	1.000,00		1.000,00		
<b>0207</b>	<b>010111</b>	<b>REPRESENTAÇÃO</b>					
0207	01011100	REPRESENTAÇÃO		8.409,72		8.409,72	
0207	01011102	PESSOAL DOS QUADROS	6.132,84		6.132,84		
0207	01011199	OUTROS	1.000,00		1.000,00		
0207	010112	SUPLEMENTOS E PRÉMIOS	1.000,00		1.000,00		
<b>0207</b>	<b>010113</b>	<b>SUBSÍDIO DE REFEIÇÃO</b>					
<b>0207</b>	<b>01011300</b>	<b>SUBSÍDIO DE REFEIÇÃO</b>					
0207	0101130000	SUBSÍDIO DE REFEIÇÃO		15.904,69	2.040,00	13.864,69	
<b>0207</b>	<b>01011301</b>	<b>PESSOAL DOS QUADROS</b>					
0207	0101130101	TRANSITADO DE ANTERIOR NOMEAÇÃO DEFINITIVA	12.782,84		12.782,84		
0207	0101130102	CONTRATO POR TEMPO INDETERMINADO	1.000,00		1.000,00		
0207	01011302	PESSOAL EM QUALQUER OUTRA SITUAÇÃO	2.121,85		2.121,85		
<b>0207</b>	<b>010114</b>	<b>SUBSÍDIO DE FÉRIAS E DE NATAL</b>					
<b>0207</b>	<b>01011400</b>	<b>SUBSÍDIO DE FÉRIAS E DE NATAL</b>					
0207	0101140000	SUBSÍDIO DE FÉRIAS E DE NATAL		53.650,13	1.994,50	51.655,63	
<b>0207</b>	<b>01011401</b>	<b>PESSOAL DOS QUADROS</b>					
0207	0101140101	TRANSITADO DE ANTERIOR NOMEAÇÃO DEFINITIVA	45.102,64		45.102,64		
0207	0101140102	CONTRATO POR TEMPO INDETERMINADO	1.000,00		1.000,00		
0207	01011402	PESSOAL EM QUALQUER OUTRA SITUAÇÃO	7.547,49		7.547,49		
0207	010115	REMUNERAÇÕES POR DOENÇA E MATERNIDADE / PATERNIDADE	1.924,66	13.000,00	2.219,26	12.705,40	
<b>0207</b>	<b>0102</b>	<b>ABONOS VARIÁVEIS OU EVENTUAIS</b>					
0207	010201	GRATIFICAÇÕES VARIÁVEIS OU EVENTUAIS	1.000,00		1.000,00		
0207	010202	HORAS EXTRA-ORDINÁRIAS	1.000,00		1.000,00		
0207	010203	ALIMENTAÇÃO E ALOJAMENTO	1.000,00		1.000,00		
0207	010204	AJUDAS DE CUSTO	1.000,00		1.000,00		
0207	010205	ABONO PARA FALHAS	1.000,00		1.000,00		
0207	010206	FORMAÇÃO	1.000,00		1.000,00		
0207	010207	COLABORAÇÃO TÉCNICA E ESPECIALIZADA	1.000,00		1.000,00		
0207	010210	SUBSÍDIO DE TRABALHO NOCTURNO	1.000,00		1.000,00		
0207	010211	SUBSÍDIO DE TURNO	1.000,00		1.000,00		
0207	010212	INDEMNIZAÇÕES POR CESSAÇÃO DE FUNÇÕES	1.000,00		1.000,00		
<b>0207</b>	<b>0103</b>	<b>SEGURANÇA SOCIAL</b>					
0207	010301	ENCARGOS COM A SAÚDE	2.865,17	178,55		3.043,72	
0207	010303	SUBSÍDIO FAMILIAR A CRIANÇAS E JOVENS	2.001,74	500,00	165,52	2.336,22	
0207	010304	OUTRAS PRESTAÇÕES FAMILIARES	1.000,00		1.000,00		
0207	010306	ACIDENTES EM SERVIÇOS E DOENÇAS PROFISSIONAIS	500,00		500,00		
0207	010308	OUTRAS PENSÕES	1.000,00		1.000,00		
<b>0207</b>	<b>010309</b>	<b>SEGUROS</b>					
0207	01030901	SEGUROS DE ACIDENTES DE TRABALHO E DOENÇAS PROF.	1.000,00		1.000,00		
0207	01030902	SEGUROS DE SAUDE	1.000,00		1.000,00		
<b>0207</b>	<b>02</b>	<b>AQUISIÇÃO DE BENS E SERVIÇOS</b>					
<b>0207</b>	<b>0201</b>	<b>AQUISIÇÃO DE BENS</b>					
0207	020101	MATÉRIAS-PRIMAS E SUBSIDIÁRIAS	100,00		100,00		
<b>0207</b>	<b>020102</b>	<b>COMBUSTÍVEIS E LUBRIFICANTES</b>					
0207	02010299	OUTROS	1.000,00		1.000,00		
0207	020103	MUNIÇÕES, EXPLOSIVOS E ARTIFÍCIOS	500,00		500,00		
0207	020104	LIMPEZA E HIGIENE	1.000,00		1.000,00		
0207	020107	VESTUÁRIO E ARTIGOS PESSOAIS	500,00		500,00		
0207	020108	MATERIAL DE ESCRITÓRIO	1.000,00			1.000,00	
0207	020115	PRÉMIOS, CONDECORAÇÕES E OFERTAS	100,00		100,00		
0207	020117	FERRAMENTAS E UTENSÍLIOS	100,00		100,00		
0207	020118	LIVROS E DOCUMENTAÇÃO TÉCNICA	100,00		100,00		
0207	020119	ARTIGOS HONORÍFICOS E DE DECORAÇÃO	100,00		100,00		
0207	020120	MATERIAL DE EDUCAÇÃO, CULTURA E RECREIO	100,00		100,00		
0207	020121	OUTROS BENS	5.000,00		3.500,00	1.500,00	
<b>0207</b>	<b>0202</b>	<b>AQUISIÇÃO DE SERVIÇOS</b>					
0207	020202	LIMPEZA E HIGIENE	1.000,00		1.000,00		
0207	020203	CONSERVAÇÃO DE BENS	2.500,00			2.500,00	
0207	020208	LOCAÇÃO DE OUTROS BENS	100,00		100,00		
<b>0207</b>	<b>020209</b>	<b>COMUNICAÇÕES</b>					
0207	02020901	TELEFONES	100,00		100,00		

MUNICIPIO DE VIANA DO CASTELO

TOTAL DE ALTERAÇÕES : 24

TOTAL DE REVISÕES : 1

DO ANO CONTABILISTICO DE 2010

ATÉ À DATA : 2010/12/31

IDENTIFICAÇÃO DAS RUBRICAS			DESPESA				O B S
CLASSIFICAÇÃO ORGÂNICA ECONÓMICA			DOTAÇÕES INICIAIS	MODIFICAÇÕES ORÇAMENTAIS		DOTAÇÕES CORRIGIDAS	
				INSCRIÇÕES / REFORÇOS	DIMINUIÇÕES / ANULAÇÕES		
DESCRIÇÃO							
0207	02020909	OUTROS	100,00		100,00		
0207	020210	<b>TRANSPORTES</b>					
0207	02021009	OUTROS	100,00		100,00		
0207	020211	REPRESENTAÇÃO DOS SERVIÇOS	100,00		100,00		
0207	020212	<b>SEGUROS</b>					
0207	02021209	OUTROS	1.000,00		1.000,00		
0207	020213	DESLOCAÇÕES E ESTADAS	100,00		100,00		
0207	020214	ESTUDOS, PARCERES, PROJECTOS E CONSULTADORIA	5.000,00	61.000,00		66.000,00	
0207	020215	FORMAÇÃO	100,00		100,00		
0207	020217	PUBLICIDADE	2.000,00			2.000,00	
0207	020218	VIGILÂNCIA E SEGURANÇA	100,00		100,00		
0207	020219	ASSISTÊNCIA TÉCNICA	1.000,00		1.000,00		
0207	020220	OUTROS TRABALHOS ESPECIALIZADOS	1.000,00	9.000,00	10.000,00		
0207	020225	OUTROS SERVIÇOS	2.000,00	173.000,00	10.000,00	165.000,00	
0207	06	<b>OUTRAS DESPESAS CORRENTES</b>					
0207	0602	<b>DIVERSAS</b>					
0207	060203	<b>OUTRAS</b>					
0207	06020301	OUTRAS RESTITUIÇÕES	3.000,00		3.000,00		
0207	06020305	OUTRAS	5.000,00		3.000,00	2.000,00	
0207	07	<b>AQUISIÇÃO DE BENS DE CAPITAL</b>					
0207	0701	<b>INVESTIMENTOS</b>					
0207	070101	TERRENOS	51.000,00	130.000,00	45.000,00	136.000,00	
0207	070103	<b>EDIFÍCIOS</b>					
0207	07010303	MERCADOS E INSTALAÇÕES DE FISCALIZAÇÃO SANITÁRIA	170.000,00	284.482,70	74.000,00	380.482,70	
0207	070104	<b>CONSTRUÇÕES DIVERSAS</b>					
0207	07010402	SISTEMA DE DRENAGEM DE AGUAS RESIDUAIS	1.500.000,00	50.700,00	186.000,00	1.364.700,00	
0207	07010407	CAPTAÇÃO E DISTRIBUIÇÃO ÁGUA	1.500.000,00		533.030,00	966.970,00	
0207	07010413	OUTROS	3.250.000,00	1.138.797,57	1.519.000,00	2.869.797,57	
0207	070109	EQUIPAMENTO ADMINISTRATIVO	5.000,00			5.000,00	
0207	070110	<b>EQUIPAMENTO BÁSICO</b>					
0207	07011002	OUTRO	5.000,00			5.000,00	
0207	070111	FERRAMENTAS E UTENSÍLIOS	1.000,00		1.000,00		
0207	0703	<b>BENS DE DOMÍNIO PÚBLICO</b>					
0207	070303	<b>OUTRAS CONSTRUÇÕES E INFRA-ESTRUTURAS</b>					
0207	07030301	VIADUTOS, ARRUAMENTOS E OBRAS COMPLEMENTARES	3.563.665,03	493.530,00	140.000,00	3.917.195,03	
0207	07030308	<b>VIAÇÃO RURAL</b>					
0207	0703030802	REDE VIÁRIA MUNICIPAL - OBRAS	610.000,00	1.047.400,00	87.000,00	1.570.400,00	
0207	08	<b>TRANSFERÊNCIAS DE CAPITAL</b>					
0207	0801	<b>SOCIEDADES E QUASE-SOCIEDADES NÃO FINANCEIRAS</b>					
0207	080101	<b>PÚBLICAS</b>					
0207	08010102	OUTRAS	500.000,00	3.000,00	361.800,00	141.200,00	
0207	11	<b>OUTRAS DESPESAS DE CAPITAL</b>					
0207	1102	<b>DIVERSAS</b>					
0207	110201	RESTITUIÇÕES	10.000,00		10.000,00		
0207	110299	OUTRAS	5.000,00		5.000,00		
TOTAL ...			76.700.550,94	27.046.488,07	18.982.484,53	84.764.554,48	

O PRESIDENTE DO ORGÃO EXECUTIVO

Em \_\_\_ de \_\_\_\_\_ de \_\_\_\_

ORGÃO EXECUTIVO

Em \_\_\_ de \_\_\_\_\_ de \_\_\_\_





















ENTIDADE		MODIFICAÇÕES DAS GRANDES OPÇÕES DO PLANO												
MUNICÍPIO DE VIANA DO CASTELO		ANO CONTABILÍSTICO: 2010												

OBJECTIVO / PROGRAMA / PROJECTO / ACÇÃO	IDENTIFICAÇÃO DO PROJ. ACÇÃO	DESCRIÇÃO	RESPONSÁVEL	DATAS		CÓDIGO ORÇAMENTAL EX	VALOR REALIZADO	2010				ANOS SEQUINTE				MODIFICAÇÕES	
				INICIO	FIM			TOTAL		FINANC. DEFINIDO		FINANCIAMENTO NÃO DEFINIDO	2011	2012	2013		SEQUINTE
								DOT. INICIAL	DOT. CORRIGIDA	DOT. INICIAL	DOT. CORRIGIDA						
A TRANSPORTAR...							92.712.323,11	46.454.834,00	47.027.867,40	46.454.834,00	47.027.867,40		28404000,00	22104000,00	8.359.000,00		573.033,40
1204	02	2005 A 3	Associação Nacional Municípios	CM	2010/01/02	2010/12/31	0201 04050108	18.238,42	6.500,00	6.500,00	6.500,00	6.500,00					
1204	03	2005 A 4	Associação Portuguesa Centro Histórico	CM	2010/01/02	2010/12/31	0201 04050108	2.469,06	1.000,00	1.000,00	1.000,00	1.000,00					
1204	04	2005 A 5	Eixo Atlântico	CM	2010/01/02	2010/12/31	0201 04050108	48.000,00	12.000,00	12.000,00	12.000,00	12.000,00					
1204	05	2005 A 6	Outras quotas	CM	2010/01/02	2010/12/31	0201 04050108	9.977,80	2.000,00	3.000,00	2.000,00	3.000,00					1.000,00
1204	06	2006 A 12	Cidades Saudáveis Organização Mundial Saúde	CM	2010/01/02	2010/12/31	0201 04050108	7.874,42	5.000,00	5.000,00	5.000,00	5.000,00					
1204	07	2006 A 13	Rede Portuguesa Cidades Saudáveis	CM	2010/01/02	2010/12/31	0201 04050108	12.331,78	5.000,00	4.000,00	5.000,00	4.000,00					-1.000,00
<b>13</b>			<b>ACTIVOS FINANCEIROS</b>					2.351.293,35	2.801.000,00	8.342.400,00	2.801.000,00	8.342.400,00					5.541.400,00
<b>1301</b>			<b>PARTICIPAÇÕES DE CAPITAL NAS SOCIEDADES</b>					2.351.293,35	2.801.000,00	8.342.400,00	2.801.000,00	8.342.400,00					5.541.400,00
1301	01	2009 A 5	Polis	CM	2010/01/02	2010/12/31	0201 090802	790.000,00	1.000.000,00	7.000.000,00	1.000.000,00	7.000.000,00					6.000.000,00
1301	03	2002 A 30	Empresas Intermunicipais	CM	2010/01/02	2010/12/31	0201 090802	656.493,35	1.000,00	75.000,00	1.000,00	75.000,00					74.000,00
1301	06	2009 A 6	Polis Litoral	CM	2010/01/02	2010/12/31	0201 090802	904.800,00	1.800.000,00	1.267.400,00	1.800.000,00	1.267.400,00					- 532.600,00
TOTAL ...							95.162.507,94	49.287.334,00	55.401.767,40	49.287.334,00	55.401.767,40		28404000,00	22104000,00	8.359.000,00		6.114.433,40

O PRESIDENTE DO ORGÃO EXECUTIVO

Em \_\_\_ de \_\_\_\_\_ de \_\_\_\_

\_\_\_\_\_

ORGÃO EXECUTIVO

Em \_\_\_ de \_\_\_\_\_ de \_\_\_\_

\_\_\_\_\_



FICA NO CORAÇÃO

# **SITUAÇÃO DOS CONTRATOS**

Ano económico de 2010

ENTIDADE	CONTRATO		VALOR DO CONTRATO				VISTO DO T.C.			DATA DO PRIMEIRO PAGAMENTO	PAGAMENTOS DA GERÊNCIA				PAGAMENTOS ACUMULADOS			
	Objecto	Data	Trabalhos Normais	Revisão de Preços	Trabalhos a mais	Total	Mod Adj	N.º Reg.	Data		Trabalhos Normais	Revisão de Preços	Trabalhos a mais	Total	Trabalhos Normais	Revisão de Precos	Trabalhos a mais	Total
HABITILIMA-SOC. CONSTRUÇÕES SA	1/09	AMPLIAÇÃO DAS REDES DE AGUAS RESIDUAIS E ABASTECIMENTO DE AGUA DE PERRE - BACIA DO LUGAR DA COSTA - ABASTECIMENTO DE AGUA	565.000,00			565.000,00	C	261	2009/03/03	2010/04/08	531.218,84			531.218,84	540.323,36			540.323,36
NORLIMA - EDIFICADORA DO LIMA, LDA.	11/10	REMODELAÇÃO E AMPLIAÇÃO DA ESCOLA DO ENSINO BASICO DE AFIFE	334.521,44			334.521,44	C			2010/06/16	96.741,53			96.741,53	96.741,53			96.741,53
FRANCO & BARRETO - CONSTRUÇÕES, LDA.	114/09	LAVAGEM E PINTURA DO EDIFICIO CAMARA MUNICIPAL /NASCENTE PROC. 44/A5/09	10.944,00			10.944,00	g			2010/04/15	11.491,20			11.491,20	11.491,20			11.491,20
FRANCO & BARRETO - CONSTRUÇÕES, LDA.	115/09	IMPERMEABILIZAÇÃO COBERTURA ALA NORTE MUSEU MUNICIPAL PROC. 43/A5/09	30.428,80			30.428,80	g			2010/04/15	22.365,00			22.365,00	22.365,00			22.365,00
JOSE ABREU ENES DA LAGE E IRMAO, LDA.	117/09	OBRAS DIVERSAS CEMITÉRIOS PROC. 49/A5/09	16.780,00			16.780,00	g			2010/05/31	17.619,00			17.619,00	17.619,00			17.619,00
JOSE ABREU ENES DA LAGE E IRMAO, LDA.	118/09	SUBSTITUIÇÃO COBERTURA TELHEIRO HORTO MUNICIPAL PROC. 48/A5/09	1.485,00			1.485,00	A			2010/05/31	1.559,25			1.559,25	1.559,25			1.559,25
CASAVIANA - PLANOS PROJECTOS E CONSTRUÇÕES, LDA.	119/09	PASSEIO MORDOMAS DA ROMARIA FASE II PROC 46/A5/09	56.436,75			56.436,75	g			2010/05/31	57.728,74			57.728,74	57.728,74			57.728,74
FRANCO & BARRETO - CONSTRUÇÕES, LDA.	120/09	REMODELAÇÃO INTERIOR DA ANTIGA BIBLIOTECA -PAREDES DIVISORIAS PROC. 42/A5/09	15.944,40			15.944,40	g			2010/08/27	16.741,62			16.741,62	16.741,62			16.741,62
LAR DE SANTA TERESA	127/09	LIMPEZA DAS CASA DE BANHIO DO CEMITERIO MUNICIPAL PROC. 71/A5/09	1.482,24			1.482,24	A			2010/06/25	1.334,03			1.334,03	1.778,69			1.778,69
BETOMINHO - SOCIEDADE DE CONSTRUCOES S.A.	128/09	REESTABELECIMENTO VIARIO PASSAGEM NIVEL KM 75,310 MAZAREFES NOVAS PROC. 21/A1/09	195.475,13			195.475,13	C			2010/05/31	205.248,89			205.248,89	205.248,89			205.248,89
BRICANTEL-COMERCIO MATERIAL ELECTRICO BRAGANÇA, LDA	132/09	PAVIMENTAÇÃO PISO SINTECTICO PARQUE INFANTIL JARDIM D FERNANDA PROC 45/A5/09	9.995,34			9.995,34	g			2010/05/19	10.495,11			10.495,11	10.495,11			10.495,11
COSTEIRA EMPREITEIROS S.A.	142/08	CENTRO ESCOLAR DE PERRE	1.487.578,00			1.487.578,00	C	1096	2008/11/05	2010/03/17	444.364,56			444.364,56	1.561.957,09			1.561.957,09
BOAVENTURA E BOAVENTURA, LDA.	158/09	EXECUÇÃO DE INFRAESTRUTURAS PARA APOIO ÀS FESTAS - ALAMEDA DO CAMPO D'AGONIA	31.447,00			31.447,00	g			2010/05/31	28.337,51			28.337,51	28.337,51			28.337,51
LILIANA MARIA PEREIRA VASCONCELOS	160/09	PS ATRAVÉS DE CONTRATO DE TAREFA NA ÁREA DE ENGENHARIA AMBIENTAL OU SIMILAR PARA O CMIA PRAZO DE 1 ANO	20.564,28			20.564,28	g			2010/01/15	18.542,13			18.542,13	24.711,42			24.711,42
JOSE ABREU ENES DA LAGE E IRMAO, LDA.	163/09	DRENAGEM DE ÁGUAS PLUVIAIS E INTRANET NO HORTO MUNICIPAL	11.458,50			11.458,50	g			2010/05/31	12.031,43			12.031,43	12.031,43			12.031,43
IRMAOS PEIXOTO LDA	165/09	EXECUÇÃO DE MURO DE VEDAÇÃO NA RUA RUA CONDOMINHA - AREOSA	4.503,75			4.503,75	A			2010/05/31	4.044,33			4.044,33	4.044,33			4.044,33
PERFIL FUNDACOES E HIDROGEOLOGIA LDA B E F CONSULTORES	166/09	EXECUÇÃO DE FURO ARTESIANO NO LOGRADOURO DOS BOMBEIROS MUNICIPAIS DE VIANA DO CASTELO	4.875,00			4.875,00	A			2010/05/31	5.850,00			5.850,00	5.850,00			5.850,00
	170/09	EXECUÇÃO DE CANDIDATURA AO POVT-REDE ESTRUTURANTE DE ABASTECIMENTO DE AGUA E SANEAMENTO - ON2 - CICLO URBANO DA AGUA	28.000,00			28.000,00	g			2010/04/19	11.760,00			11.760,00	11.760,00			11.760,00
ANA CATARINA DOMINGUES SILVA	171/09	CONTRATO DE TAREFA PARA TÉCNICO SUPERIOR NA ÁREA DE EDUCAÇÃO	10.282,43			10.282,43	g			2010/02/05	4.112,84			4.112,84	12.338,52			12.338,52
COSTEIRA EMPREITEIROS S.A.	174/09	AMPLIAÇÃO E REQUALIFICAÇÃO DA ESCOLA BÁSICA DE LANHESES	900.696,07			900.696,07	C	1858	2009/09/30	2010/01/07	945.730,86			945.730,86	945.730,86			945.730,86
E.G.-ELECTRICIDADE GERAL, LDA.	177/09	EXECUÇÃO DAS INFRAESTRUTURAS ELECTRICAS DOS ARRANJOS EXTERIORES DA IGREJA DE STA MARIA DE GERAZ DO LIMA 1ªFASE	21.958,00			21.958,00	g			2010/08/27	10.000,00			10.000,00	10.000,00			10.000,00
JOSE ABREU ENES DA LAGE E IRMAO, LDA.	189/09	PAVIMENTAÇÃO ESTUFA DI HORTO MUNICIPAL PROC. 106/A1/09	5.454,00			5.454,00	g			2010/10/08	5.726,70			5.726,70	5.726,70			5.726,70
INOVLIMA - ENGENHARIA E CONSTRUÇÃO, LDA.	191/09	AMPLIAÇÃO DA REDE AGUAS RESIDUAIS DE S ROMAO DE NEIVA LUGAR DO MONTE PROC. 114/A1/09	22.473,37			22.473,37	g			2010/11/23	23.602,26			23.602,26	23.602,26			23.602,26
INOVLIMA - ENGENHARIA E CONSTRUÇÃO, LDA.	191a/09	AMPLIAÇÃO REDE AGUAS RESIDUAIS S ROMAO NEIVA .LUGAR DO MONTE	126.500,33			126.500,33	g			2010/05/31	132.825,35			132.825,35	132.825,35			132.825,35
GRANILIMA - GRANITOS DO LIMA, LDA.	192/08	EXECUÇÃO CENTRO ESCOLAR MUJÃES TM PROC. 29/A1/07	866.248,25			866.248,25	g			2010/12/31	14.350,21			14.350,21	824.644,23			824.644,23
FRANCO & BARRETO - CONSTRUÇÕES, LDA.	192/09	REQUALIFICAÇÃO LOGRADOUROS ESCOLAS BASICAS CASTELO NEIVA, VILA NOVA ANHA E CARVOEIRO	37.770,51			37.770,51	g			2010/05/31	39.659,04			39.659,04	39.659,04			39.659,04
MONTEADRIANO - ENGENHARIA E CONSTRUÇÃO, S.A.	193/08	REPAVIMENTAÇÃO DA CALÇADA DE VALVERDE	45.382,00			45.382,00	g			2010/05/31	47.184,09			47.184,09	47.184,09			47.184,09
IRMAOS PEIXOTO LDA	193/09	PROGRAMA DE REDUÇÃO DE PERDAS RUA DAS ROSAS E RUA SANTA LUZIA PROC 59/A1/09	79.851,93			79.851,93	g			2010/04/08	27.436,80			27.436,80	29.792,49			29.792,49
ELECTRO-MINHO,LDA.	194/08	COLOCAÇÃO DE ILUMINAÇÃO PUBLICA NO ESPAÇO ENTRE A IGREJA DE SANTO ANTONIO E O SLAT	1.397,00			1.397,00	A			2010/05/31	1.466,85			1.466,85	1.466,85			1.466,85
JOSE MARTINS OLIVEIRA UNIPESSOAL LDA	195/09	PAVIMENTAÇÃO CAMINHO FEZ MEIXEDO	70.480,00			70.480,00	g			2010/04/22	74.004,00			74.004,00	74.004,00			74.004,00



## SITUAÇÃO DOS CONTRATOS

Período de 1 de Janeiro a 31 de Dezembro de 2010

Ano : 2010

Página : 2

MUNICIPIO DE VIANA DO CASTELO

ENTIDADE	CONTRATO		VALOR DO CONTRATO				VISTO DO T.C.			DATA DO PRIMEIRO PAGAMENTO	PAGAMENTOS DA GERÊNCIA				PAGAMENTOS ACUMULADOS			
	Objecto	Data	Trabalhos Normais	Revisão de Preços	Trabalhos a mais	Total	Mod Adj	N.º Reg.	Data		Trabalhos Normais	Revisão de Preços	Trabalhos a mais	Total	Trabalhos Normais	Revisão de Precos	Trabalhos a mais	Total
DOMINGOS PEDROSA BARRETO, LDA.	196/09	REABILITAÇÃO PAVIMENTOS VIAS MUNICIPAIS CLASSIFICADAS PROC. 74/A1/09	2009/08/14	447.915,00		447.915,00	C	1900	2009/10/07	2010/05/31	470.310,75		470.310,75	470.310,75			470.310,75	
CASAVIANA - PLANOS PROJECTOS E CONSTRUÇÕES, LDA.	198/07	HABITAÇÃO MUNICIPAL BAIRRO DA COSTEIRA - ALVARÃES - EXECUÇÃO DE LAMBRIM		5.255,55		5.255,55	g			2010/08/23	1.619,35		1.619,35	5.518,33			5.518,33	
MONTEADRIANO - ENGENHARIA E CONSTRUÇÃO, S.A.	198/08	VEDAÇÃO NO PARQUE DA CIDADE		22.274,17		22.274,17	g			2010/05/31	23.387,88		23.387,88	23.387,88			23.387,88	
MONTEADRIANO - ENGENHARIA E CONSTRUÇÃO, S.A.	199/08	REFORMULAÇÃO DO ANEL VIARIO		72.381,21		72.381,21	g			2010/05/31	27.717,65		27.717,65	27.717,65			27.717,65	
MONTEADRIANO - ENGENHARIA E CONSTRUÇÃO, S.A.	200/08	REQUALIFICAÇÃO DO VIADUTO SANTO ANTONIO		113.806,83		113.806,83	g			2010/05/31	48.750,31		48.750,31	48.750,31			48.750,31	
VODUL - SOCIEDADE DE CONSTRUÇÕES CIVIS, LDA.	211/09	ESCOLA EB 1 MONTEADOR CARREÇO AMPLIAÇÃO CANTINA		98.456,80		98.456,80	g			2010/08/23	37.136,21		37.136,21	37.136,21			37.136,21	
AURELIO MARTINS SOBREIRO E FILHOS, S.A.	214/09	CONSTRUÇÃO DE ARRUMAMENTO DE ACESSO AO CENTRO ESCOLAR DE STA MARTA DE PORTUZELO		84.132,04		84.132,04	C			2010/05/31	316.550,83		316.550,83	316.550,83			316.550,83	
JOSE ABREU ENES DA LAGE E IRMAO, LDA.	217/09	OBRAS DIVERSAS DE CONSERVAÇÃO NA ESCOLA EBI DO CARMO		660,00		660,00	A			2010/10/08	693,00		693,00	693,00			693,00	
JOSE ABREU ENES DA LAGE E IRMAO, LDA.	218/09	OBRA DE PINTURA DE DUAS SALAS NO MUSEU MUNICIPAL		4.400,00		4.400,00	A			2010/10/08	4.620,00		4.620,00	4.620,00			4.620,00	
CARAVELA & FILHOS, LDª.	219/09	CRIAÇÃO DE SEGURANÇA E MANUTENÇÃO MUSEU DO TRAJE AO NÍVEL DA COBERTURA		9.665,68		9.665,68	g			2010/11/18	11.598,82		11.598,82	11.598,82			11.598,82	
MARTIFER S.A.	22/08	CONSTRUÇÃO DO COLISEU DE VIANA DO CASTELO IM	9.723.966,44		9.723.966,44					2010/11/17	321.676,15		321.676,15	3.858.410,14			3.858.410,14	
AURELIO MARTINS SOBREIRO E FILHOS, S.A.	22/09	EXECUÇÃO DE PASSAGEM INFERIOR A LINHA DO MINHO - LUGAR DE S.SEBASTIÃO AREOSA	716.367,77		716.367,77		C	293	2009/02/17	2010/05/31	752.186,16		752.186,16	752.186,16			752.186,16	
JOSE ABREU ENES DA LAGE E IRMAO, LDA.	220/09	TRABALHOS DIVERSOS NO EDIFICIO PAÇOS DO CONCELHO		18.757,03		18.757,03	g			2010/08/23	19.694,88		19.694,88	19.694,88			19.694,88	
ARQUITECTOS F.TAVORA E J.B.TAVORA, LDA.	2247/03	EXECUÇÃO DOS PROJECTOS DE 2 EDIFÍCIOS, 1 PARQUE ESTACIONAMENTO SUBTERRANEO E ARRANJOS EXTERIORES PRAÇA DA LIBERDADE - ADENDA AO CONTRATO	2003/09/30	165.000,00		165.000,00	C			2010/02/03	43.721,84		43.721,84	177.079,34			177.079,34	
NORLIMA - EDIFICADORA DO LIMA, LDA.	225/09	EXECUÇÃO DE GABINETES JUNTO À CAIXA DE ELEVADOR DA CMVC		17.736,04		17.736,04	g			2010/02/17	18.622,84		18.622,84	18.622,84			18.622,84	
DUQUE & DUQUE - TERRAPLANAGENS, LDª.	227/09	AMPLIAÇÃO DA REDE DE AGUAS RESIDUAIS DE SANTA MARTA DE PORTUZELO - LIGAÇÃO SAMONDE A PETIGUEIRAS		113.607,00		113.607,00				2010/06/16	113.191,19		113.191,19	113.191,19			113.191,19	
OPTIMUS COMUNICAÇÕES, S.A.	228/09	AQUISIÇÃO DE NG EXTREME XDSL / ANNEX M DIRECTO 2MBPS / 2MBPS ROUTER CISCO E LINHA TELEFONICA ANALOGICA		1.948,80		1.948,80	g			2010/03/29	1.978,86		1.978,86	1.978,86			1.978,86	
OPTIMUS COMUNICAÇÕES, S.A.	229/09	AQUISIÇÃO DE LINHA ADSL 24MBPS / 1MBPS ROUTER CISCO 877 E LINHA TELEFONICA ANALOGICA PARA BIBLIOTECA MUNICIPAL		964,80		964,80	A			2010/03/29	935,35		935,35	935,35			935,35	
ELECTRO-MINHO, LDA.	230/08	EXECUÇÃO DE INFRAESTRUTURAS DA REDE FIBRA OPTICA DA CAMARA, RUA DOS FORNOS, PRAÇA DA ERVA, RUA DA PICOTA, E RUA MANUEL ESPREGUEIRA	2008/09/22	9.874,80		9.874,80				2010/05/31	10.368,54		10.368,54	10.368,54			10.368,54	
CASAVIANA - PLANOS PROJECTOS E CONSTRUÇÕES, LDA.	234/08	BASE E ESPELHO DE AGUA DA ESCULTURA DO CARAMURU PROC. 33/A1/08	2008/09/30		8.473,60	53.457,27				2010/12/31		8.897,28	8.897,28		8.897,28		8.897,28	
BOAVENTURA E BOAVENTURA, LDA.	274/09	AMPLIAÇÃO REDE AGUAS RESIDUAIS ABASTECIMENTO BARROSELAS RUA FONTE DEVESE E RUA SIAO E REDE DE AGUAS PLUVIAIS SANTA MARIA MAIOR		123.531,45		123.531,45	g			2010/08/23	123.531,45		123.531,45	123.531,45			123.531,45	
ENGILIMA-PROJECTISTAS E CONSULTORES, LDA.	285/06	APOIO A LICENCIAMENTO DE PROJECTOS DE AUTO-CONSTRUÇÃO PROJECTO TIPO HABITAÇÃO - PROC*217/06 - AIDA GONÇALVES		1.847,00		1.847,00	A			2010/05/27	886,56		886,56	1.773,12			1.773,12	
AURELIO MARTINS SOBREIRO E FILHOS, S.A.	298/09	NOVO ACESSO AO PARQUE EMPRESARIAL DE LANHESES A EM 305		1.332.335,46		1.332.335,46	C	38	2010/04/22	2010/07/06	1.214.010,54		1.214.010,54	1.214.010,54			1.214.010,54	
QUATERNAIRE PORTUGAL	32/10	ELABORAÇÃO PLANO ESTRATEGICO VIANA CASTELO PROC. 15/A2/10	2010/03/17	72.000,00		72.000,00	g			2010/06/24	50.760,00		50.760,00	50.760,00			50.760,00	
CÂNDIDO AZEVEDO SOC. ARQUIT. UNIPessoal, LDA.	34/10	APOIO DESENHO PROJECTO REQUALIF. ESCOLA 2 E 3 CICLO FREI BARTOLOMEU MARTIRES PROC. 20/A2/10	2010/03/19	32.500,00		32.500,00	g			2010/09/02	5.850,00		5.850,00	5.850,00			5.850,00	
MONTEADRIANO - ENGENHARIA E CONSTRUÇÃO, S.A.	36/09	PASSAGEM INFERIOR RODOVIARIA PI 12 AO KM 86078 - AREOSA / ALEM RIO		1.286.181,37	18.543,35	1.304.724,72		600	2009/03/31	2010/09/24	978.749,39		978.749,39	978.749,39			978.749,39	
IRMAOS PEIXOTO LDA	43/09	EXECUÇÃO DE DIVERSOS TRABALHOS NA PONTE DO CAMINHO DA SERRA EM STA LEOCADIA DE GERAZ DO LIMA		1.600,00		1.600,00	A			2010/05/31	1.680,00		1.680,00	1.680,00			1.680,00	
JOÃO ANTÓNIO GUEDES FERNANDES	44/10	PROJECTO INFRAESTRUTURAS INST. REDE INFORMATICA ESCOLAS ENSINO BASICO 1 CICLO	2010/04/06	9.500,00		9.500,00	g			2010/06/02	9.500,00		9.500,00	9.500,00			9.500,00	

MUNICIPIO DE VIANA DO CASTELO		SITUAÇÃO DOS CONTRATOS										Período de 1 de Janeiro a 31 de Dezembro de 2010				Ano : 2010			
		CONTRATO		VALOR DO CONTRATO				VISTO DO T.C.			DATA DO PRIMEIRO PAGAMENTO	PAGAMENTOS DA GERÊNCIA				PAGAMENTOS ACUMULADOS			
ENTIDADE		Objecto	Data	Trabalhos Normais	Revisão de Preços	Trabalhos a mais	Total	Mod Adj	N.º Reg.	Data		Trabalhos Normais	Revisão de Preços	Trabalhos a mais	Total	Trabalhos Normais	Revisão de Precos	Trabalhos a mais	Total
NML-PROJECTOS DESENVOLVIMENTO TURISTICO, LDA		EXECUÇÃO CARTA SOCIAL MUNICIPAL VIANA DO CASTELO	2010/04/07	49.880,00			49.880,00	g			2010/08/13	17.500,00			17.500,00	17.500,00			17.500,00
F. MEIRELES, ARQUITECTOS, LDA.		ELABORAÇÃO DE PROJECTO DA PISCINA MUNICIPAL DO ATLANTICO - 2ªFASE - CONSTRUÇÃO DE BALNEARIOS		6.500,00			6.500,00	g			2010/02/25	1.950,00			1.950,00	2.736,50			2.736,50
ESRI PORTUGAL - SISTEMAS E INF.GEOGRÁFICA, SA		LICENCIAMENTO GLOBAL SOFTWARE MANUTENÇÃO E FORMAÇÃO PROC 76/A5/09	2010/05/06	28.407,00			28.407,00	g			2010/08/27	22.725,60			22.725,60	22.725,60			22.725,60
ADALBERTO DIAS 2, ARQUITECTO ,LDA		EXECUÇÃO ADITAMENTO PROJECTO INFRAESTRUTURAS ESPAÇOS PUBLICOS FRENTE RIBEIRINHA E CAMPO AGONIA	2010/05/10	120.600,00			120.600,00	g			2010/10/08	43.777,80			43.777,80	43.777,80			43.777,80
JOSE ABREU ENES DA LAGE E IRMAO, LDA.		EXECUÇÃO DE VEDAÇÃO DA ESCOLA DA MONTARIA PROC. 05/A5/09	2009/03/20	5.520,00			5.520,00	g			2010/10/08	5.796,00			5.796,00	5.796,00			5.796,00
MONTEADRIANO - ENGENHARIA E CONSTRUÇÃO, S.A.		PASSAGEM SUPERIOR A LINHA DO MINHO AO KM 69.959 - NEVES / VILA DE PUNHE		548.500,00			548.500,00	C	134	2007/03/21	2010/09/24	575.925,02			575.925,02	575.925,02			575.925,02
CASAVIANA - PLANOS PROJECTOS E CONSTRUÇÕES, LDA.		SUBSTITUIÇÃO DE CAIXILHARIAS NA EB1 CARMO		12.319,96			12.319,96	g			2010/02/05	12.935,96			12.935,96	12.935,96			12.935,96
CASAVIANA - PLANOS PROJECTOS E CONSTRUÇÕES, LDA.		SUBSTITUIÇÃO DE CAIXILHARIAS NA EB 1 JI DE OUTEIRO EM PORTELA SUZA		29.581,95			29.581,95	g			2010/02/05	31.061,05			31.061,05	31.061,05			31.061,05
<b>Empreitadas de obras públicas</b>																			
CONSTRUÇÕES REPOIENSE, UNIPESSOAL, LDA.		AMPLIAÇÃO DA REDE DE ABASTECIMENTO DE AGUA EM SANTA MARIA DE GERAZ DO LIMA, NA ZONA ALTA E ZONA BAIXA E EM VILA FRANCA		309.308,19			309.308,19	C			2010/04/08	203.164,71			203.164,71	295.255,32			295.255,32
INMETRO CONSTRUÇÕES, LDª		EXECUÇÃO DO CENTRO ESCOLAR DE SANTA MARTA DE PORTUZELO		1.397.510,46			1.397.510,46	C	1063	2008/11/05	2010/02/05	881.848,08			881.848,08	881.848,08			881.848,08
BOAVENTURA E BOAVENTURA, LDA.		RENOVAÇÃO DE INFRAESTRUTURAS EM DARQUE - RUA DO GALEÃO E RUA DAS MAGNOLIAS		110.080,00			110.080,00	g			2010/03/15	37.216,87			37.216,87	72.612,37			72.612,37
GONCALVES E CACHADINHA, S.A.		PRAÇA DA ABELHEIRA		827.945,19			827.945,19	C	1095	2008/11/14	2010/05/31	46.751,32			46.751,32	221.690,19			221.690,19
IRMAOS PEIXOTO LDA		ARRANJOS EXTERIORES DAS ESCOLAS EB1-CABEDELLO-DARQUE, EB1 MONSERRATE E EB1 TORRE		44.914,08			44.914,08	g			2010/03/17	45.664,87			45.664,87	45.664,87			45.664,87
ALEXANDRE BARBOSA BORGES, S.A.		CONSTRUÇÃO REDES DE AGUAS RESIDUAIS E ABASTECIMENTO DE AGUA RUA JOSE ESPREGUEIRA		123.986,35			123.986,35	g			2010/03/17	95.756,55			95.756,55	113.117,92			113.117,92
VODUL - SOCIEDADE DE CONSTRUÇÕES CIVIS, LDA.		PINTURA INTERIOR DO JARDIM DE INFANCIA DE MONSERRATE		3.606,48			3.606,48	A			2010/05/31	3.786,80			3.786,80	3.786,80			3.786,80
PAINHAS, S.A.		CONSTRUÇÃO DO COLISEU DE VIANA DO CASTELO		1.848.248,82			1.848.248,82	C	110	2008/03/05	2010/11/17	187.296,24			187.296,24	187.296,24			187.296,24
ALBERTO MARTINS MESQUITA & FILHOS, S.A.		CONSTRUÇÃO DO COLISEU DE VIANA DO CASTELO		9.449.115,61			9.449.115,61	C	110	2008/03/05	2010/04/08	1.496.442,44			1.496.442,44	4.985.538,26			4.985.538,26
BRITO & PASSOS, LDA		PRAÇA LIBERDADE -TRATAMENTO DE JUNTAS DE LAJEDO EM GRANITO AD 14/08	2008/02/12	1.650,00			1.650,00	A			2010/04/01	1.732,50			1.732,50	1.732,50			1.732,50
FASE - ESTUDOS E PROJECTOS, SA		<b>Aquisição de planos, projectos ou criações conceptuais</b> EXECUÇÃO DE PROJECTOS PARA AS ESTAÇÕES ELEVATORIAS DE ALVARAES E CHAFE		8.000,00			8.000,00	g			2010/05/19	9.600,00			9.600,00	9.600,00			9.600,00
Total				34.427.752,85		27.016,95	34.499.753,47					11.154.232,53		8.897,28	11.163.129,81	20.592.964,62		8.897,28	20.601.861,90

Modalidades de Adjudicação/Tipos de procedimentos		
Tipo	Designação	Inactiva
AD	Ajuste directo	Não
ADRS	Ajuste directo regime simplificado	Não
CLPQ	Concurso limitado por prévia qualificação	Não
CPN	Concurso público normal	Não
CPU	Concurso público urgente	Não
DC	Diálogo concorrencial	Não
PN	Procedimento de negociação	Não
A	Concurso público	Sim
B	Concurso limitado com prévia qualificação	Sim

Modalidades de Adjudicação/Tipos de procedimentos		
Tipo	Designação	Inactiva
C	Concurso limitado com apresentação de candidaturas	Sim
D	Concurso limitado sem apresentação de candidaturas	Sim
E	Por negociação com publicação prévia de anúncio	Sim
F	Por negociação sem publicação prévia de anúncio	Sim
G	Ajuste directo	Sim
H	Concurso Publico Internacional	Sim
I	Consulta Prévia	Sim
a	Concurso público	Sim
b	Concurso limitado com prévia qualificação	Sim
c	Concurso limitado com a apresentação de candidaturas	Sim
d	Concurso limitado sem a apresentação de candidaturas	Sim
e	Por negociação com publicação prévia de anúncio	Sim
f	Por negociação sem publicação prévia de anúncio	Sim
g	Ajuste directo	Sim
h	Concurso público sem publicação de anúncio	Sim
i	Procedimento com consulta prévia	Sim
j	Concurso limitado sem publicação de anúncio	Sim
l	Concurso limitado	Sim
m	Procedimento por negociação	Sim
n	Por negociação sem apresentação prévia de candidaturas	Sim
o	Procedimento por negociação sem publicação prévia de an	Sim

Disposições Legais	Entidade Beneficiária	Classif. Economica	Transferências Efectuadas	Observações
DEC.LEI 169/99 DE 18 DE SETEMBRO	ACADEMIA DE MUSICA DE VIANA DO CASTELO	04070101	15.365,94	
DEC.LEI 169/99 DE 18 DE SETEMBRO	ACAPO-ASS.CEGOS E AMBLIOPE DE PORTUGAL(D.NACIONAL)	04070101	1.106,62	
DEC.LEI 169/99 DE 18 DE SETEMBRO	ACAPO-ASS.CEGOS E AMBLIOPE DE PORTUGAL(D.NACIONAL)	04070104	5.300,00	
DEC.LEI 169/99 DE 18 DE SETEMBRO	ACAPO-ASS.CEGOS E AMBLIOPE DE PORTUGAL(D.NACIONAL)	04070108	2.500,00	
DEC.LEI 169/99 DE 18 DE SETEMBRO	ACEB-ASSOCIAÇÃO PARA A COOPERAÇÃO ENTRE BALDIOS	04070108	9.000,00	
DEC.LEI 169/99 DE 18 DE SETEMBRO	ADEIXA - DANCE SCHOOL	04070101	1.226,19	
DEC.LEI 169/99 DE 18 DE SETEMBRO	AGRUPAMENTO DE ESCOLAS DA ABELHEIRA	04050108	21.595,15	
DEC.LEI 169/99 DE 18 DE SETEMBRO	AGRUPAMENTO DE ESCOLAS DA ABELHEIRA	04070101	75,00	
DEC.LEI 169/99 DE 18 DE SETEMBRO	AGRUPAMENTO DE ESCOLAS DA ABELHEIRA	04070108	8.512,00	
DEC.LEI 169/99 DE 18 DE SETEMBRO	AGRUPAMENTO DE ESCOLAS DA FOZ DO NEIVA	04050108	21.819,28	
DEC.LEI 169/99 DE 18 DE SETEMBRO	AGRUPAMENTO DE ESCOLAS DE ENTRE ARGA E LIMA	04050108	22.854,16	
DEC.LEI 169/99 DE 18 DE SETEMBRO	AGRUPAMENTO DE ESCOLAS DE ENTRE ARGA E LIMA	04070101	1.300,00	
DEC.LEI 169/99 DE 18 DE SETEMBRO	AGRUPAMENTO DE ESCOLAS DE ENTRE ARGA E LIMA	04070108	1.875,00	
DEC.LEI 169/99 DE 18 DE SETEMBRO	AGRUPAMENTO DE ESCOLAS DE MONTE DA OLA	04050108	16.208,01	
DEC.LEI 169/99 DE 18 DE SETEMBRO	AGRUPAMENTO DE ESCOLAS DE MONTE DA OLA	04070101	75,00	
DEC.LEI 169/99 DE 18 DE SETEMBRO	AGRUPAMENTO DE ESCOLAS DE MONTE DA OLA	04070108	3.144,24	
DEC.LEI 169/99 DE 18 DE SETEMBRO	AGRUPAMENTO DE ESCOLAS DO ATLANTICO	04050108	28.003,80	
DEC.LEI 169/99 DE 18 DE SETEMBRO	AGRUPAMENTO DE ESCOLAS DO ATLANTICO	04070101	75,00	
DEC.LEI 169/99 DE 18 DE SETEMBRO	AGRUPAMENTO DE ESCOLAS DO VALE DO ANCORA	04050108	3.353,21	
DEC.LEI 169/99 DE 18 DE SETEMBRO	AGRUPAMENTO DE ESCOLAS FREI BARTOLOMEU DOS MARTIRES	04050108	6.380,50	
DEC.LEI 169/99 DE 18 DE SETEMBRO	AGRUPAMENTO ESCOLAS PINTOR JOSE DE BRITO	04050108	17.444,90	
DEC.LEI 169/99 DE 18 DE SETEMBRO	AGRUPAMENTO ESCOLAS PINTOR JOSE DE BRITO	04070101	50,00	
DEC.LEI 169/99 DE 18 DE SETEMBRO	AGRUPAMENTO VERTICAL DE ESCOLAS DE BARROSELAS	04050108	19.965,92	
DEC.LEI 169/99 DE 18 DE SETEMBRO	AGRUPAMENTO VERTICAL DE ESCOLAS DE DARQUE	04050108	21.523,79	
DEC.LEI 169/99 DE 18 DE SETEMBRO	AGRUPAMENTO VERTICAL DE ESCOLAS DE DARQUE	04070101	100,00	
DEC.LEI 169/99 DE 18 DE SETEMBRO	AGRUPAMENTO VERTICAL DE ESCOLAS DE DARQUE	04070108	1.500,00	
DEC.LEI 169/99 DE 18 DE SETEMBRO	ALAAR-ASS.LIMIANA DOS AMIGOS DOS ANIMAIS	04070104	2.000,00	
DEC.LEI 169/99 DE 18 DE SETEMBRO	ALAAR-ASS.LIMIANA DOS AMIGOS DOS ANIMAIS	04070108	375,00	
DEC.LEI 169/99 DE 18 DE SETEMBRO	AMA - ASSOCIAÇÃO AMIGOS DO AUTISMO	04070104	9.500,00	
DEC.LEI 169/99 DE 18 DE SETEMBRO	ANTONIO MARTINS SALGADO - GRUPO ZÉS PEREIRA DARQUE	04070108	375,00	
DEC.LEI 169/99 DE 18 DE SETEMBRO	APPACDM DE VIANA DO CASTELO	04070101	276,89	
DEC.LEI 169/99 DE 18 DE SETEMBRO	APPACDM DE VIANA DO CASTELO	04070104	12.550,00	
DEC.LEI 169/99 DE 18 DE SETEMBRO	ARCO - ASS. DE REMADORES PARA COMPETIÇÃO	04070102	13.100,00	
DEC.LEI 169/99 DE 18 DE SETEMBRO	ASS. DADORES DE SANGUE DA FREGUESIA DA MEADELA	04070104	600,00	
DEC.LEI 169/99 DE 18 DE SETEMBRO	ASS. HUMANITARIA BOMBEIROS VOLUNTARIOS	04070104	24.750,00	
DEC.LEI 169/99 DE 18 DE SETEMBRO	ASS. REFORMADOS PENS. DISTRITO V. CASTELO	04070101	3.750,00	
DEC.LEI 169/99 DE 18 DE SETEMBRO	ASS. REFORMADOS PENS. DISTRITO V. CASTELO	04070104	900,00	
DEC.LEI 169/99 DE 18 DE SETEMBRO	ASS.CASA DO POVO DE LANHESES	04070102	2.743,40	
DEC.LEI 169/99 DE 18 DE SETEMBRO	ASSOC. CULT. EDUC. POPULAR - ACEP (MEADELA)	04050108	28.921,86	
DEC.LEI 169/99 DE 18 DE SETEMBRO	ASSOC. CULT. EDUC. POPULAR - ACEP (MEADELA)	04070101	12.700,00	
DEC.LEI 169/99 DE 18 DE SETEMBRO	ASSOC. PAIS ENC. EDUC. E. P. DARQUE - AREIA 2	04070108	375,00	
DEC.LEI 169/99 DE 18 DE SETEMBRO	ASSOC. PROD. E ANIMAÇÃO AUDIOVISUAL - AO NORTE	04070101	83.607,62	
DEC.LEI 169/99 DE 18 DE SETEMBRO	ASSOC.PORTUGUESA DOS MUNICIPIOS CENTRO HISTORICO	04070108	6.300,00	
DEC.LEI 169/99 DE 18 DE SETEMBRO	ASSOCIACAO DADORES SANGUE DISTRITO VIANA DO CASTELO	04070104	750,00	
DEC.LEI 169/99 DE 18 DE SETEMBRO	ASSOCIACAO DE REFORMADOS DE DARQUE	04070104	300,00	
DEC.LEI 169/99 DE 18 DE SETEMBRO	ASSOCIACAO DESPORTIVA E CULTURAL ANHA	04070101	850,00	
DEC.LEI 169/99 DE 18 DE SETEMBRO	ASSOCIACAO DESPORTIVA E CULTURAL ANHA	04070102	6.580,00	
DEC.LEI 169/99 DE 18 DE SETEMBRO	ASSOCIACAO DESPORTIVA E CULTURAL ANHA	04070108	750,00	
DEC.LEI 169/99 DE 18 DE SETEMBRO	ASSOCIACAO JUVENIL DE DEAO - A.J.D	04070101	600,00	
DEC.LEI 169/99 DE 18 DE SETEMBRO	ASSOCIAÇÃO PARA A ARTE E MOVIMENTO	04070101	5.811,90	
DEC.LEI 169/99 DE 18 DE SETEMBRO	ASSOCIAÇÃO SOCIAL CULT. DESP.CASA POVO MAZAREFES	04070101	1.500,00	
DEC.LEI 169/99 DE 18 DE SETEMBRO	ASSOCIAÇÃO SOCIAL CULT. DESP.CASA POVO MAZAREFES	04070108	750,00	
DEC.LEI 169/99 DE 18 DE SETEMBRO	ASSOCIAÇÃO ANTIGOS ALUNOS ESC.INDUST.COMERCIAL V.C.	04070101	1.750,00	
DEC.LEI 169/99 DE 18 DE SETEMBRO	ASSOCIAÇÃO BUDOKAI SHOTOKAI PORTUGAL	04070102	500,00	
DEC.LEI 169/99 DE 18 DE SETEMBRO	ASSOCIAÇÃO CANTADEIRAS DO VALE DO NEIVA	04070101	200,00	
DEC.LEI 169/99 DE 18 DE SETEMBRO	ASSOCIAÇÃO CULT. CHAFÉ	04070101	250,00	
DEC.LEI 169/99 DE 18 DE SETEMBRO	ASSOCIAÇÃO CULT. CHAFÉ	04070108	375,00	
DEC.LEI 169/99 DE 18 DE SETEMBRO	ASSOCIAÇÃO CULT. E DESP. CAPITÃES DE ABRIL	04070101	6.480,00	
DEC.LEI 169/99 DE 18 DE SETEMBRO	ASSOCIAÇÃO CULT. E DESP. CAPITÃES DE ABRIL	04070108	18.000,00	
DEC.LEI 169/99 DE 18 DE SETEMBRO	ASSOCIAÇÃO CULT. E RECREATIVA VILA FRANCA	04070103	1.900,00	
DEC.LEI 169/99 DE 18 DE SETEMBRO	ASSOCIAÇÃO CULTURAL DE MUJÃES	04070101	100,00	
DEC.LEI 169/99 DE 18 DE SETEMBRO	ASSOCIAÇÃO CULTURAL DE MUJÃES	04070108	375,00	
DEC.LEI 169/99 DE 18 DE SETEMBRO	ASSOCIAÇÃO CULTURAL DESP.SANTA MARTA PORTUZELO	04070101	671,70	
DEC.LEI 169/99 DE 18 DE SETEMBRO	ASSOCIAÇÃO CULTURAL DESP.SANTA MARTA PORTUZELO	04070102	4.970,00	
DEC.LEI 169/99 DE 18 DE SETEMBRO	ASSOCIAÇÃO CULTURAL E RECREATIVA DE DEOCRISTE	04070104	150,00	
DEC.LEI 169/99 DE 18 DE SETEMBRO	ASSOCIAÇÃO CULTURAL NORTE DE PORTUGAL	04070101	25.000,00	
DEC.LEI 169/99 DE 18 DE SETEMBRO	ASSOCIAÇÃO CULTURAL RECR.E DESPORTIVA AMONDE	04070102	350,00	
DEC.LEI 169/99 DE 18 DE SETEMBRO	ASSOCIAÇÃO CULTURAL RECREATIVA CARDIELOS	04070102	1.000,00	

Disposições Legais	Entidade Beneficiária	Classif. Economica	Transferências Efectuadas	Observações
DEC.LEI 169/99 DE 18 DE SETEMBRO	ASSOCIAÇÃO CULTURAL TAUROM. EQUIT. - ACATE	04070102	350,00	
DEC.LEI 169/99 DE 18 DE SETEMBRO	ASSOCIAÇÃO DE ANDEBOL DE VIANA DO CASTELO	04070102	3.272,50	
DEC.LEI 169/99 DE 18 DE SETEMBRO	ASSOCIAÇÃO DE CAÇADORES DE VILA NOVA DE ANHA	04070102	250,00	
DEC.LEI 169/99 DE 18 DE SETEMBRO	ASSOCIAÇÃO DE MORADORES DO BAIRRO DA FELGUEIRA	04070104	300,00	
DEC.LEI 169/99 DE 18 DE SETEMBRO	ASSOCIAÇÃO DE MORADORES DO LUGAR DA COVA	04070102	350,00	
DEC.LEI 169/99 DE 18 DE SETEMBRO	ASSOCIAÇÃO DE MORADORES DO LUGAR DA COVA	04070103	500,00	
DEC.LEI 169/99 DE 18 DE SETEMBRO	ASSOCIAÇÃO DE PAIS DA ESCOLA EB/1 DE PONTE GROSSA	04070101	300,00	
DEC.LEI 169/99 DE 18 DE SETEMBRO	ASSOCIAÇÃO DE PARALISIA CEREBRAL DE VIANA DO CASTELO	04070104	900,00	
DEC.LEI 169/99 DE 18 DE SETEMBRO	ASSOCIAÇÃO DE VOLEIBOL DE VIANA	04070102	1.000,00	
DEC.LEI 169/99 DE 18 DE SETEMBRO	ASSOCIAÇÃO DESP. E CULTURAL DE ALVARÃES (A.D.C.A)	04070102	1.000,00	
DEC.LEI 169/99 DE 18 DE SETEMBRO	ASSOCIAÇÃO DESP. E CULTURAL MONTARIENSE	04070102	350,00	
DEC.LEI 169/99 DE 18 DE SETEMBRO	ASSOCIAÇÃO DESPORTIVA APIFENSE	04070102	15.300,00	
DEC.LEI 169/99 DE 18 DE SETEMBRO	ASSOCIAÇÃO DESPORTIVA DARQUENSE	04070102	8.250,00	
DEC.LEI 169/99 DE 18 DE SETEMBRO	ASSOCIAÇÃO DESPORTIVA DE BARROSELAS	04070102	8.250,00	
DEC.LEI 169/99 DE 18 DE SETEMBRO	ASSOCIAÇÃO DESPORTIVA DE CHAFÉ	04070102	2.000,00	
DEC.LEI 169/99 DE 18 DE SETEMBRO	ASSOCIAÇÃO DESPORTIVA DE CHAFÉ	04070108	750,00	
DEC.LEI 169/99 DE 18 DE SETEMBRO	ASSOCIAÇÃO DESPORTIVA E CULTURAL DE NEIVA	04070102	1.000,00	
DEC.LEI 169/99 DE 18 DE SETEMBRO	ASSOCIAÇÃO DESPORTIVA, CULT. E SOCIAL DE SUBPORTELA	04070101	1.050,00	
DEC.LEI 169/99 DE 18 DE SETEMBRO	ASSOCIAÇÃO DESPORTIVA, CULT. E SOCIAL DE SUBPORTELA	04070102	350,00	
DEC.LEI 169/99 DE 18 DE SETEMBRO	ASSOCIAÇÃO DESPORTIVA, CULT. E SOCIAL DE SUBPORTELA	04070104	150,00	
DEC.LEI 169/99 DE 18 DE SETEMBRO	ASSOCIAÇÃO EMPRESARIAL DE VIANA DO CASTELO	04050108	126.961,97	
DEC.LEI 169/99 DE 18 DE SETEMBRO	ASSOCIAÇÃO EMPRESARIAL DE VIANA DO CASTELO	04070101	108.668,57	
DEC.LEI 169/99 DE 18 DE SETEMBRO	ASSOCIAÇÃO ESCOLA DE FUTEBOL LUCIANO SOUSA	04070102	3.600,00	
DEC.LEI 169/99 DE 18 DE SETEMBRO	ASSOCIAÇÃO JUVENTUDE DE VIANA	04070102	44.200,00	
DEC.LEI 169/99 DE 18 DE SETEMBRO	ASSOCIAÇÃO PORTUGUESA DE TERAPIA METAMORFICA	04070104	300,00	
DEC.LEI 169/99 DE 18 DE SETEMBRO	ASSOCIAÇÃO SOC. CULT. MOR. HAB. ABELHEIRA	04070104	150,00	
DEC.LEI 169/99 DE 18 DE SETEMBRO	ASSOCIAÇÃO SOC. CULT. MOR. HAB. ABELHEIRA	04070108	8.000,00	
DEC.LEI 169/99 DE 18 DE SETEMBRO	ASSOCIAÇÃO TEATRO Á SEXTA	04070101	500,00	
DEC.LEI 169/99 DE 18 DE SETEMBRO	ATLETISMO OLIMPICO VIANENSE	04070102	7.375,00	
DEC.LEI 169/99 DE 18 DE SETEMBRO	BANCO ALIMENTAR CONTRA A FOME	04070104	2.800,00	
DEC.LEI 169/99 DE 18 DE SETEMBRO	BANDA DOS ESCUTEIROS DE BARROSELAS	04070101	6.792,50	
DEC.LEI 169/99 DE 18 DE SETEMBRO	BANDA MUSICAL VELHA BARROSELAS	04070101	6.792,50	
DEC.LEI 169/99 DE 18 DE SETEMBRO	CARITAS DIOCESANA DE VIANA DO CASTELO	04070104	850,00	
DEC.LEI 169/99 DE 18 DE SETEMBRO	CASA DOS RAPAZES E OFICINAS DE S.JOSE	04070104	4.000,00	
DEC.LEI 169/99 DE 18 DE SETEMBRO	CASA POVO CARDIELOS (GRUPO FOLCL.DAS BORDADEIRAS)	04070101	100,00	
DEC.LEI 169/99 DE 18 DE SETEMBRO	CASA POVO VILA NOVA ANHA (GRUPO DANÇAS E CANTARES)	04070101	200,00	
DEC.LEI 169/99 DE 18 DE SETEMBRO	CASA POVO VILA NOVA ANHA (GRUPO DANÇAS E CANTARES)	04070103	600,00	
DEC.LEI 169/99 DE 18 DE SETEMBRO	CASA POVO VILA NOVA ANHA (GRUPO DANÇAS E CANTARES)	04070108	750,00	
DEC.LEI 169/99 DE 18 DE SETEMBRO	CBV - CLUBE DE BASQUETE DE VIANA	04070102	8.680,00	
DEC.LEI 169/99 DE 18 DE SETEMBRO	CENTRO SOCIAL E PAROQUIAL DE CHAFÉ	04070104	3.966,00	
DEC.LEI 169/99 DE 18 DE SETEMBRO	CENTRO CULTURAL DO ALTO MINHO	04070101	7.410,00	
DEC.LEI 169/99 DE 18 DE SETEMBRO	CENTRO DE BEM ESTAR INFANTIL DE ALVARAES	04070101	25,00	
DEC.LEI 169/99 DE 18 DE SETEMBRO	CENTRO DESPORTIVO CULTURAL OUTEIRO /CEDECO	04070102	350,00	
DEC.LEI 169/99 DE 18 DE SETEMBRO	CENTRO DESPORTIVO CULTURAL OUTEIRO /CEDECO	04070103	1.150,00	
DEC.LEI 169/99 DE 18 DE SETEMBRO	CENTRO DESPORTIVO CULTURAL OUTEIRO /CEDECO	04070104	150,00	
DEC.LEI 169/99 DE 18 DE SETEMBRO	CENTRO PAROQUIAL E SOCIAL DE BARROSELAS	04070104	150,00	
DEC.LEI 169/99 DE 18 DE SETEMBRO	CENTRO PAROQUIAL E SOCIAL DE SUBPORTELA	04050108	2.517,48	
DEC.LEI 169/99 DE 18 DE SETEMBRO	CENTRO RECR. E CULT. DO CAIS NOVO-DARQUE	04070102	3.000,00	
DEC.LEI 169/99 DE 18 DE SETEMBRO	CENTRO RECREATIVO E CULTURAL DAS NEVES	04070102	1.500,00	
DEC.LEI 169/99 DE 18 DE SETEMBRO	CENTRO SOCIAL DA PAROQUIA DE STA MARTA PORTUZELO	04070102	13.700,00	
DEC.LEI 169/99 DE 18 DE SETEMBRO	CENTRO SOCIAL E CULTURAL DE BARROSELAS	04050108	4.971,60	
DEC.LEI 169/99 DE 18 DE SETEMBRO	CENTRO SOCIAL E CULTURAL DE CARREÇO	04070104	250,00	
DEC.LEI 169/99 DE 18 DE SETEMBRO	CENTRO SOCIAL E PAROQ. DE VILA FRANCA	04070104	150,00	
DEC.LEI 169/99 DE 18 DE SETEMBRO	CENTRO SOCIAL E PAROQ. N. SRA FATIMA	04070101		
DEC.LEI 169/99 DE 18 DE SETEMBRO	CENTRO SOCIAL E PAROQ. N. SRA FATIMA	04070108	2.062,50	
DEC.LEI 169/99 DE 18 DE SETEMBRO	CENTRO SOCIAL E PAROQUIAL DE APIFE	04070104	250,00	
DEC.LEI 169/99 DE 18 DE SETEMBRO	CENTRO SOCIAL E PAROQUIAL DE AREOSA	04070104	9.031,00	
DEC.LEI 169/99 DE 18 DE SETEMBRO	CENTRO SOCIAL E PAROQUIAL DE DEAO	04050108	3.731,86	
DEC.LEI 169/99 DE 18 DE SETEMBRO	CENTRO SOCIAL E PAROQUIAL DE MAZAREFES	04070108	750,00	
DEC.LEI 169/99 DE 18 DE SETEMBRO	CENTRO SOCIAL PAROQUIAL DE VILA NOVA DE ANHA	04070108	750,00	
DEC.LEI 169/99 DE 18 DE SETEMBRO	CENTRO SOCIAL PAROQUIAL SENHOR SOCORRO	04070104	1.250,00	
DEC.LEI 169/99 DE 18 DE SETEMBRO	CLUBE CACADORES VIANA DO CASTELO	04070102	250,00	
DEC.LEI 169/99 DE 18 DE SETEMBRO	CLUBE DE VELA DE VIANA DO CASTELO	04070102	4.500,00	
DEC.LEI 169/99 DE 18 DE SETEMBRO	CLUBE FUTEBOL NOGUEIRENSE	04070102	14.660,00	
DEC.LEI 169/99 DE 18 DE SETEMBRO	CLUBE NAUTICO DE VIANA	04070102	7.340,00	
DEC.LEI 169/99 DE 18 DE SETEMBRO	CLUBE SOUTELENSE DE DESPORTO E CULTURA	04070102	2.000,00	
DEC.LEI 169/99 DE 18 DE SETEMBRO	COLÉGIO DO MINHO	04070108	13.565,91	
DEC.LEI 169/99 DE 18 DE SETEMBRO	COMISSÃO DA FESTA DAS ROSAS	04070101	2.750,00	

Disposições Legais	Entidade Beneficiária	Classif. Economica	Transferências Efectuadas	Observações
DEC.LEI 169/99 DE 18 DE SETEMBRO	COMISSÃO DAS FESTAS DE SANTA CRUZ	04070101	2.750,00	
DEC.LEI 169/99 DE 18 DE SETEMBRO	COMISSÃO DE FESTAS DA MEADELA	04070101	2.750,00	
DEC.LEI 169/99 DE 18 DE SETEMBRO	COMISSÃO DE FESTAS DE NOSSA SENHORA DE GUADALUPE	04070101	1.250,00	
DEC.LEI 169/99 DE 18 DE SETEMBRO	COMISSÃO DE FESTAS DE NOSSA SENHORA DO CRASTO	04070101	650,00	
DEC.LEI 169/99 DE 18 DE SETEMBRO	COMISSÃO DE FESTAS DE SANTA JUSTA E SANTA RUFINA	04070101	700,00	
DEC.LEI 169/99 DE 18 DE SETEMBRO	COMISSÃO DE FESTAS DE SAO MARTINHO	04070101	650,00	
DEC.LEI 169/99 DE 18 DE SETEMBRO	COMISSÃO DE FESTAS DO CORPO DE DEUS	04070101	650,00	
DEC.LEI 169/99 DE 18 DE SETEMBRO	COMISSÃO DE FESTAS S. BARBARA-MONTARIA	04070101	650,00	
DEC.LEI 169/99 DE 18 DE SETEMBRO	COMISSÃO DE FESTAS SANTA ANA E SANTO ANTONIO	04070101	650,00	
DEC.LEI 169/99 DE 18 DE SETEMBRO	COMISSÃO DE FESTAS SAO PEDRO	04070101	650,00	
DEC.LEI 169/99 DE 18 DE SETEMBRO	COMISSÃO FESTAS DE NOSSA SENHORA DAS NEVES	04070101	3.500,00	
DEC.LEI 169/99 DE 18 DE SETEMBRO	COMISSÃO FESTAS DE NOSSA SENHORA DAS NEVES	04070103	2.000,00	
DEC.LEI 169/99 DE 18 DE SETEMBRO	COMISSÃO FESTAS DE Nª. SENHORA BOAS NOVAS	04070101	800,00	
DEC.LEI 169/99 DE 18 DE SETEMBRO	COMISSÃO FESTAS DE VILA DE PUNHE	04070101	1.900,00	
DEC.LEI 169/99 DE 18 DE SETEMBRO	COMISSÃO FESTAS S. ENCARNAÇÃO - VILA MOU	04070101	650,00	
DEC.LEI 169/99 DE 18 DE SETEMBRO	COMISSÃO FESTAS S. MARTA PORTUZELO	04070101	2.750,00	
DEC.LEI 169/99 DE 18 DE SETEMBRO	CONF. MASCULINA S.VICENTE DE PAULO-STA M. MAIOR	04070104	150,00	
DEC.LEI 169/99 DE 18 DE SETEMBRO	CONFERENCIA VICENTINA MISTA - P.N.S.FATIMA	04070104	150,00	
DEC.LEI 169/99 DE 18 DE SETEMBRO	CONFERÊNCIA FEMININA S.VICENTE DE PAULO ST.M.MAIOR	04070104	150,00	
DEC.LEI 169/99 DE 18 DE SETEMBRO	CONFRARIA DE S.SILVESTRE E S.TIAGO	04070101	300,00	
DEC.LEI 169/99 DE 18 DE SETEMBRO	CONFRARIA DO VINHO VERDE	04050108	249,90	
DEC.LEI 169/99 DE 18 DE SETEMBRO	CONGREGAÇÃO DE N. SRA DA CARIDADE	04070104	150,00	
DEC.LEI 169/99 DE 18 DE SETEMBRO	CORAL POLIFONICO VIANA DO CASTELO	04070101	1.500,00	
DEC.LEI 169/99 DE 18 DE SETEMBRO	CORPO NACIONAL DE ESCUTAS	04070108	7.364,83	
DEC.LEI 169/99 DE 18 DE SETEMBRO	CRUZ VERMELHA PORTUGUESA	04070104	7.350,00	
DEC.LEI 169/99 DE 18 DE SETEMBRO	CYCLONES ATLETICO CLUB	04070102	38.472,27	
DEC.LEI 169/99 DE 18 DE SETEMBRO	DARQUE KAYAK CLUBE	04070102	3.910,00	
DEC.LEI 169/99 DE 18 DE SETEMBRO	DESCANSA A SACOLA, ACTIVIDADE DE TEMPOS LIVRES, LDA	04070101	1.394,29	
DEC.LEI 169/99 DE 18 DE SETEMBRO	EIXO ATLANTICO DO NOROESTE PENINSULAR	04050108	12.000,00	
DEC.LEI 169/99 DE 18 DE SETEMBRO	ESCOLA BÁSICA 2º3º CICLO VIANA DO CASTELO	04070108	375,00	
DEC.LEI 169/99 DE 18 DE SETEMBRO	ESCOLA DE FOLCLORE DE SANTA MARTA DE PORTUZELO	04070101	100,00	
DEC.LEI 169/99 DE 18 DE SETEMBRO	ESCOLA DE FOLCLORE DE SANTA MARTA DE PORTUZELO	04070103	1.400,00	
DEC.LEI 169/99 DE 18 DE SETEMBRO	ESCOLA DESPORTIVA DE VIANA	04070102	48.690,00	
DEC.LEI 169/99 DE 18 DE SETEMBRO	ESCOLA MUSICA DE PERRE	04070101	1.600,00	
DEC.LEI 169/99 DE 18 DE SETEMBRO	ESCOLA MUSICA DE PERRE	04070108	750,00	
DEC.LEI 169/99 DE 18 DE SETEMBRO	ESCOLA PROFISSIONAL DE MUSICA DE VIANA DO CASTELO	04070101	687,62	
DEC.LEI 169/99 DE 18 DE SETEMBRO	ESCOLA SECUNDARIA DE MONSERRATE	04070108	750,00	
DEC.LEI 169/99 DE 18 DE SETEMBRO	ESPROMINHO-ESCOLA PROFISSIONAL DO MINHO, LDA	04070108	750,00	
DEC.LEI 169/99 DE 18 DE SETEMBRO	FABRICA DA IGREJA PAROQUIAL DE NOSSA SRª DE FATIMA	04070101	1.443,40	
DEC.LEI 169/99 DE 18 DE SETEMBRO	FABRICA DA IGREJA PAROQUIAL DE STª MARIA DE AREOSA	04070101	2.100,00	
DEC.LEI 169/99 DE 18 DE SETEMBRO	FABRICA IGREJA PAROQUIAL SANTA MARTA DE PORTUZELO	04070104	150,00	
DEC.LEI 169/99 DE 18 DE SETEMBRO	FEDERAÇÃO PORTUGUESA DE ESGRIMA	04070102	5.640,00	
DEC.LEI 169/99 DE 18 DE SETEMBRO	FESTAS DE PERRE	04070101	1.500,00	
DEC.LEI 169/99 DE 18 DE SETEMBRO	FREGUESIA DE ALVARÃES	0405010201	1.769,27	
DEC.LEI 169/99 DE 18 DE SETEMBRO	FREGUESIA DE ALVARÃES	0405010205	14.595,65	
DEC.LEI 169/99 DE 18 DE SETEMBRO	FREGUESIA DE ALVARÃES	0405010208	12.646,14	
DEC.LEI 169/99 DE 18 DE SETEMBRO	FREGUESIA DE AREOSA	0405010201	1.807,00	
DEC.LEI 169/99 DE 18 DE SETEMBRO	FREGUESIA DE AREOSA	0405010205	24.099,75	
DEC.LEI 169/99 DE 18 DE SETEMBRO	FREGUESIA DE AREOSA	0405010208	41.857,22	
DEC.LEI 169/99 DE 18 DE SETEMBRO	FREGUESIA DE BARROSELAS	0405010201	1.796,85	
DEC.LEI 169/99 DE 18 DE SETEMBRO	FREGUESIA DE BARROSELAS	0405010205	16.005,87	
DEC.LEI 169/99 DE 18 DE SETEMBRO	FREGUESIA DE BARROSELAS	0405010208	13.833,66	
DEC.LEI 169/99 DE 18 DE SETEMBRO	FREGUESIA DE CARDIELOS	0405010201	563,53	
DEC.LEI 169/99 DE 18 DE SETEMBRO	FREGUESIA DE CARDIELOS	0405010205	8.023,77	
DEC.LEI 169/99 DE 18 DE SETEMBRO	FREGUESIA DE CARDIELOS	0405010208	17.653,31	
DEC.LEI 169/99 DE 18 DE SETEMBRO	FREGUESIA DE CARREÇO	0405010201	959,17	
DEC.LEI 169/99 DE 18 DE SETEMBRO	FREGUESIA DE CARREÇO	0405010205	14.643,99	
DEC.LEI 169/99 DE 18 DE SETEMBRO	FREGUESIA DE CARREÇO	0405010208	41.771,37	
DEC.LEI 169/99 DE 18 DE SETEMBRO	FREGUESIA DE CARVOEIRO	0405010201	561,98	
DEC.LEI 169/99 DE 18 DE SETEMBRO	FREGUESIA DE CARVOEIRO	0405010205	12.216,48	
DEC.LEI 169/99 DE 18 DE SETEMBRO	FREGUESIA DE CARVOEIRO	0405010208	12.997,53	
DEC.LEI 169/99 DE 18 DE SETEMBRO	FREGUESIA DE CASTELO DO NEIVA	0405010201	1.401,55	
DEC.LEI 169/99 DE 18 DE SETEMBRO	FREGUESIA DE CASTELO DO NEIVA	0405010205	6.430,75	
DEC.LEI 169/99 DE 18 DE SETEMBRO	FREGUESIA DE CASTELO DO NEIVA	0405010208	28.178,21	
DEC.LEI 169/99 DE 18 DE SETEMBRO	FREGUESIA DE CHAFE	0405010201	1.761,90	
DEC.LEI 169/99 DE 18 DE SETEMBRO	FREGUESIA DE CHAFE	0405010205	3.516,68	
DEC.LEI 169/99 DE 18 DE SETEMBRO	FREGUESIA DE CHAFE	0405010208	65.620,03	
DEC.LEI 169/99 DE 18 DE SETEMBRO	FREGUESIA DE DEOCRISTE	0405010201	546,71	

Disposições Legais	Entidade Beneficiária	Classif. Economica	Transferências Efectuadas	Observações
DEC.LEI 169/99 DE 18 DE SETEMBRO	FREGUESIA DE DEOCRISTE	0405010205	7.876,45	
DEC.LEI 169/99 DE 18 DE SETEMBRO	FREGUESIA DE DEOCRISTE	0405010208	6.031,54	
DEC.LEI 169/99 DE 18 DE SETEMBRO	FREGUESIA DE FREIXIEIRO DE SOUTELO	0405010201	541,15	
DEC.LEI 169/99 DE 18 DE SETEMBRO	FREGUESIA DE FREIXIEIRO DE SOUTELO	0405010205	3.173,56	
DEC.LEI 169/99 DE 18 DE SETEMBRO	FREGUESIA DE FREIXIEIRO DE SOUTELO	0405010208	11.481,12	
DEC.LEI 169/99 DE 18 DE SETEMBRO	FREGUESIA DE FREIXIEIRO DE SOUTELO	04070104	150,00	
DEC.LEI 169/99 DE 18 DE SETEMBRO	FREGUESIA DE GERAZ DO LIMA - SANTA MARIA	0405010201	554,84	
DEC.LEI 169/99 DE 18 DE SETEMBRO	FREGUESIA DE GERAZ DO LIMA - SANTA MARIA	0405010205	4.174,57	
DEC.LEI 169/99 DE 18 DE SETEMBRO	FREGUESIA DE GERAZ DO LIMA - SANTA MARIA	0405010208	5.777,21	
DEC.LEI 169/99 DE 18 DE SETEMBRO	FREGUESIA DE MAZAREFES	0405010201	950,22	
DEC.LEI 169/99 DE 18 DE SETEMBRO	FREGUESIA DE MAZAREFES	0405010205	6.027,79	
DEC.LEI 169/99 DE 18 DE SETEMBRO	FREGUESIA DE MAZAREFES	0405010208	9.330,10	
DEC.LEI 169/99 DE 18 DE SETEMBRO	FREGUESIA DE MAZAREFES	04070108	750,00	
DEC.LEI 169/99 DE 18 DE SETEMBRO	FREGUESIA DE MEADELA	0405010201	3.446,80	
DEC.LEI 169/99 DE 18 DE SETEMBRO	FREGUESIA DE MEADELA	0405010205	55.257,17	
DEC.LEI 169/99 DE 18 DE SETEMBRO	FREGUESIA DE MEADELA	0405010208	97.164,02	
DEC.LEI 169/99 DE 18 DE SETEMBRO	FREGUESIA DE MONSERRATE	0405010201	153,96	
DEC.LEI 169/99 DE 18 DE SETEMBRO	FREGUESIA DE MONSERRATE	0405010205	16.972,39	
DEC.LEI 169/99 DE 18 DE SETEMBRO	FREGUESIA DE MONSERRATE	0405010208	6.649,78	
DEC.LEI 169/99 DE 18 DE SETEMBRO	FREGUESIA DE MUJÃES	0405010201	957,52	
DEC.LEI 169/99 DE 18 DE SETEMBRO	FREGUESIA DE MUJÃES	0405010205	10.107,08	
DEC.LEI 169/99 DE 18 DE SETEMBRO	FREGUESIA DE MUJÃES	0405010208	9.365,92	
DEC.LEI 169/99 DE 18 DE SETEMBRO	FREGUESIA DE NEIVA	0405010201	949,22	
DEC.LEI 169/99 DE 18 DE SETEMBRO	FREGUESIA DE NEIVA	0405010205	1.460,31	
DEC.LEI 169/99 DE 18 DE SETEMBRO	FREGUESIA DE NEIVA	0405010208	5.477,34	
DEC.LEI 169/99 DE 18 DE SETEMBRO	FREGUESIA DE PORTELA SUZA	0405010201	547,06	
DEC.LEI 169/99 DE 18 DE SETEMBRO	FREGUESIA DE PORTELA SUZA	0405010205	10.788,53	
DEC.LEI 169/99 DE 18 DE SETEMBRO	FREGUESIA DE PORTELA SUZA	0405010208	15.705,09	
DEC.LEI 169/99 DE 18 DE SETEMBRO	FREGUESIA DE SANTA MARIA MAIOR	0405010201	4.277,05	
DEC.LEI 169/99 DE 18 DE SETEMBRO	FREGUESIA DE SANTA MARIA MAIOR	0405010205	42.749,72	
DEC.LEI 169/99 DE 18 DE SETEMBRO	FREGUESIA DE SANTA MARIA MAIOR	0405010208	44.393,25	
DEC.LEI 169/99 DE 18 DE SETEMBRO	FREGUESIA DE SANTA MARTA DE PORTUZELO	0405010201	1.786,28	
DEC.LEI 169/99 DE 18 DE SETEMBRO	FREGUESIA DE SANTA MARTA DE PORTUZELO	0405010205	5.828,99	
DEC.LEI 169/99 DE 18 DE SETEMBRO	FREGUESIA DE SANTA MARTA DE PORTUZELO	0405010208	13.221,39	
DEC.LEI 169/99 DE 18 DE SETEMBRO	FREGUESIA DE TORRE	0405010201	545,85	
DEC.LEI 169/99 DE 18 DE SETEMBRO	FREGUESIA DE TORRE	0405010205	4.486,25	
DEC.LEI 169/99 DE 18 DE SETEMBRO	FREGUESIA DE TORRE	0405010208	3.644,29	
DEC.LEI 169/99 DE 18 DE SETEMBRO	FREGUESIA DE VILA MOU	0405010201	545,60	
DEC.LEI 169/99 DE 18 DE SETEMBRO	FREGUESIA DE VILA MOU	0405010205	8.829,13	
DEC.LEI 169/99 DE 18 DE SETEMBRO	FREGUESIA DE VILA MOU	0405010208	11.976,94	
DEC.LEI 169/99 DE 18 DE SETEMBRO	FREGUESIA DE VILA NOVA DE ANHA	0405010201	1.368,40	
DEC.LEI 169/99 DE 18 DE SETEMBRO	FREGUESIA DE VILA NOVA DE ANHA	0405010205	12.134,51	
DEC.LEI 169/99 DE 18 DE SETEMBRO	FREGUESIA DE VILA NOVA DE ANHA	0405010208	41.748,55	
DEC.LEI 169/99 DE 18 DE SETEMBRO	FREGUESIA DE VILAR DE MURTEDA	0405010201	533,79	
DEC.LEI 169/99 DE 18 DE SETEMBRO	FREGUESIA DE VILAR DE MURTEDA	0405010208	6.374,44	
DEC.LEI 169/99 DE 18 DE SETEMBRO	FREGUESIA VILA PUNHE	0405010201	985,06	
DEC.LEI 169/99 DE 18 DE SETEMBRO	FREGUESIA VILA PUNHE	0405010205	10.212,41	
DEC.LEI 169/99 DE 18 DE SETEMBRO	FREGUESIA VILA PUNHE	0405010208	17.481,44	
DEC.LEI 169/99 DE 18 DE SETEMBRO	FUNDAÇÃO DE CULTURA JUVENIL MAESTRO JOSÉ PEDRO	04070101	58.923,68	
DEC.LEI 169/99 DE 18 DE SETEMBRO	FUNDAÇÃO DE CULTURA JUVENIL MAESTRO JOSÉ PEDRO	04070108	1.125,00	
DEC.LEI 169/99 DE 18 DE SETEMBRO	FUNDAÇÃO GIL EANNES	04070108	40.000,00	
DEC.LEI 169/99 DE 18 DE SETEMBRO	FUTEBOL CLUBE DE VILA FRANCA DO LIMA	04070102	2.000,00	
DEC.LEI 169/99 DE 18 DE SETEMBRO	FÁBRICA DA IGREJA PAROQ. DE SANTA MARIA DE CARREÇO	04070101	1.050,00	
DEC.LEI 169/99 DE 18 DE SETEMBRO	FÁBRICA DA IGREJA PAROQUIAL DE PORTELA SUSÃ	04070104	150,00	
DEC.LEI 169/99 DE 18 DE SETEMBRO	GABINETE SOCIAL DE ATENDIMENTO FAMILIA	04070104	330,00	
DEC.LEI 169/99 DE 18 DE SETEMBRO	GABINETE SOCIAL DE ATENDIMENTO FAMILIA	04070108	6.970,00	
DEC.LEI 169/99 DE 18 DE SETEMBRO	GRUPO BTT RAMPINHAS	04070102	750,00	
DEC.LEI 169/99 DE 18 DE SETEMBRO	GRUPO DE DANÇAS E CANTARES DE PERRE	04070103	2.875,00	
DEC.LEI 169/99 DE 18 DE SETEMBRO	GRUPO DESP.VILA FRIA 1980	04070102	2.500,00	
DEC.LEI 169/99 DE 18 DE SETEMBRO	GRUPO DESPORTIVO E CULTURAL DOS CABECOS	04070102	1.000,00	
DEC.LEI 169/99 DE 18 DE SETEMBRO	GRUPO DESPORTIVO RECRE. CULTURAL APPACDM	04070102	1.000,00	
DEC.LEI 169/99 DE 18 DE SETEMBRO	GRUPO DESPORTIVO VALE DO LIMA	04070108	750,00	
DEC.LEI 169/99 DE 18 DE SETEMBRO	GRUPO ETNOGRAFICO DA AREOSA	04070101	200,00	
DEC.LEI 169/99 DE 18 DE SETEMBRO	GRUPO ETNOGRAFICO DA AREOSA	04070103	550,00	
DEC.LEI 169/99 DE 18 DE SETEMBRO	GRUPO ETNOGRAFICO DA AREOSA	04070108	250,00	
DEC.LEI 169/99 DE 18 DE SETEMBRO	GRUPO ETNOGRAFICO SÃO LOURENÇO MONTARIA	04070103	1.150,00	
DEC.LEI 169/99 DE 18 DE SETEMBRO	GRUPO FOLCL. CULT. DANÇAS E CANTARES DE CARREÇO	04070101	3.300,00	
DEC.LEI 169/99 DE 18 DE SETEMBRO	GRUPO FOLCLORICO DAS LAVRADEIRAS MEADELA	04070101	598,10	

Disposições Legais	Entidade Beneficiária	Classif. Economica	Transferências Efectuadas	Observações
DEC.LEI 169/99 DE 18 DE SETEMBRO	GRUPO FOLCLORICO DAS LAVRADEIRAS MEADELA	04070103	1.300,00	
DEC.LEI 169/99 DE 18 DE SETEMBRO	GRUPO FOLCLORICO DAS LAVRADEIRAS MEADELA	04070108	750,00	
DEC.LEI 169/99 DE 18 DE SETEMBRO	GRUPO FOLCLORICO DE VIANA DO CASTELO	04070103	650,00	
DEC.LEI 169/99 DE 18 DE SETEMBRO	GRUPO FOLCLORICO STA MARTA DE PORTUZELO	04070101	100,00	
DEC.LEI 169/99 DE 18 DE SETEMBRO	GRUPO FOLCLORICO STA MARTA DE PORTUZELO	04070103	1.500,00	
DEC.LEI 169/99 DE 18 DE SETEMBRO	GRUPO FOLCLÓRICO S.PAULO	04070101	1.050,00	
DEC.LEI 169/99 DE 18 DE SETEMBRO	GRUPO JUVENIL DE VILA DE PUNHE	04070102	750,00	
DEC.LEI 169/99 DE 18 DE SETEMBRO	GRUPO RECREATIVO E CULTURAL DE CASTELO NEIVA (GRECANE)	04070101	100,00	
DEC.LEI 169/99 DE 18 DE SETEMBRO	GRUPO RECREATIVO E CULTURAL DE CASTELO NEIVA (GRECANE)	04070103	1.250,00	
DEC.LEI 169/99 DE 18 DE SETEMBRO	GUIDO LUIS FARIA	04070101	5.646,22	
DEC.LEI 169/99 DE 18 DE SETEMBRO	HINOPORTUNA - TUNA ACADEMICA IPVC	04070101	3.990,96	
DEC.LEI 169/99 DE 18 DE SETEMBRO	IRIS INCLUSIVA - ASSOCIAÇÃO DE CEGAS E AMBLIOPES	04070104	1.000,00	
DEC.LEI 169/99 DE 18 DE SETEMBRO	JUNTA DE FREGUESIA DE AFIPE	0405010201	958,80	
DEC.LEI 169/99 DE 18 DE SETEMBRO	JUNTA DE FREGUESIA DE AFIPE	0405010205	9.148,22	
DEC.LEI 169/99 DE 18 DE SETEMBRO	JUNTA DE FREGUESIA DE AFIPE	0405010208	41.492,25	
DEC.LEI 169/99 DE 18 DE SETEMBRO	JUNTA DE FREGUESIA DE AMONDE	0405010201	536,12	
DEC.LEI 169/99 DE 18 DE SETEMBRO	JUNTA DE FREGUESIA DE AMONDE	0405010208	23.101,64	
DEC.LEI 169/99 DE 18 DE SETEMBRO	JUNTA DE FREGUESIA DE DARQUE	0405010201	3.429,45	
DEC.LEI 169/99 DE 18 DE SETEMBRO	JUNTA DE FREGUESIA DE DARQUE	0405010205	1.274,55	
DEC.LEI 169/99 DE 18 DE SETEMBRO	JUNTA DE FREGUESIA DE DARQUE	0405010208	50.514,04	
DEC.LEI 169/99 DE 18 DE SETEMBRO	JUNTA DE FREGUESIA DE DEÃO	0405010201	557,02	
DEC.LEI 169/99 DE 18 DE SETEMBRO	JUNTA DE FREGUESIA DE DEÃO	0405010205	5.307,82	
DEC.LEI 169/99 DE 18 DE SETEMBRO	JUNTA DE FREGUESIA DE DEÃO	0405010208	6.711,04	
DEC.LEI 169/99 DE 18 DE SETEMBRO	JUNTA DE FREGUESIA DE GERAZ DO LIMA (STA LEOCADIA)	0405010201	562,24	
DEC.LEI 169/99 DE 18 DE SETEMBRO	JUNTA DE FREGUESIA DE GERAZ DO LIMA (STA LEOCADIA)	0405010205	7.127,94	
DEC.LEI 169/99 DE 18 DE SETEMBRO	JUNTA DE FREGUESIA DE GERAZ DO LIMA (STA LEOCADIA)	0405010208	25.525,93	
DEC.LEI 169/99 DE 18 DE SETEMBRO	JUNTA DE FREGUESIA DE LANHESES	0405010201	963,33	
DEC.LEI 169/99 DE 18 DE SETEMBRO	JUNTA DE FREGUESIA DE LANHESES	0405010205	3.301,22	
DEC.LEI 169/99 DE 18 DE SETEMBRO	JUNTA DE FREGUESIA DE LANHESES	0405010208	11.562,74	
DEC.LEI 169/99 DE 18 DE SETEMBRO	JUNTA DE FREGUESIA DE MEIXEDO	0405010201	541,28	
DEC.LEI 169/99 DE 18 DE SETEMBRO	JUNTA DE FREGUESIA DE MEIXEDO	0405010205	627,00	
DEC.LEI 169/99 DE 18 DE SETEMBRO	JUNTA DE FREGUESIA DE MEIXEDO	0405010208	7.033,54	
DEC.LEI 169/99 DE 18 DE SETEMBRO	JUNTA DE FREGUESIA DE MONTARIA	0405010201	547,30	
DEC.LEI 169/99 DE 18 DE SETEMBRO	JUNTA DE FREGUESIA DE MONTARIA	0405010205	1.168,11	
DEC.LEI 169/99 DE 18 DE SETEMBRO	JUNTA DE FREGUESIA DE MONTARIA	0405010208	22.431,02	
DEC.LEI 169/99 DE 18 DE SETEMBRO	JUNTA DE FREGUESIA DE MONTARIA	04070101		
DEC.LEI 169/99 DE 18 DE SETEMBRO	JUNTA DE FREGUESIA DE MOREIRA GERAZ LIMA	0405010201	544,64	
DEC.LEI 169/99 DE 18 DE SETEMBRO	JUNTA DE FREGUESIA DE MOREIRA GERAZ LIMA	0405010205	12.121,86	
DEC.LEI 169/99 DE 18 DE SETEMBRO	JUNTA DE FREGUESIA DE MOREIRA GERAZ LIMA	0405010208	12.746,99	
DEC.LEI 169/99 DE 18 DE SETEMBRO	JUNTA DE FREGUESIA DE NOGUEIRA	0405010201	552,79	
DEC.LEI 169/99 DE 18 DE SETEMBRO	JUNTA DE FREGUESIA DE NOGUEIRA	0405010205	4.425,71	
DEC.LEI 169/99 DE 18 DE SETEMBRO	JUNTA DE FREGUESIA DE NOGUEIRA	0405010208	8.114,50	
DEC.LEI 169/99 DE 18 DE SETEMBRO	JUNTA DE FREGUESIA DE OUTEIRO	0405010201	947,84	
DEC.LEI 169/99 DE 18 DE SETEMBRO	JUNTA DE FREGUESIA DE OUTEIRO	0405010205	8.102,48	
DEC.LEI 169/99 DE 18 DE SETEMBRO	JUNTA DE FREGUESIA DE OUTEIRO	0405010208	30.912,95	
DEC.LEI 169/99 DE 18 DE SETEMBRO	JUNTA DE FREGUESIA DE OUTEIRO	04070104	150,00	
DEC.LEI 169/99 DE 18 DE SETEMBRO	JUNTA DE FREGUESIA DE PERRE	0405010201	1.374,51	
DEC.LEI 169/99 DE 18 DE SETEMBRO	JUNTA DE FREGUESIA DE PERRE	0405010205	11.427,10	
DEC.LEI 169/99 DE 18 DE SETEMBRO	JUNTA DE FREGUESIA DE PERRE	0405010208	7.138,17	
DEC.LEI 169/99 DE 18 DE SETEMBRO	JUNTA DE FREGUESIA DE SERRELEIS	0405010201	555,60	
DEC.LEI 169/99 DE 18 DE SETEMBRO	JUNTA DE FREGUESIA DE SERRELEIS	0405010205	4.657,95	
DEC.LEI 169/99 DE 18 DE SETEMBRO	JUNTA DE FREGUESIA DE SERRELEIS	0405010208	5.990,58	
DEC.LEI 169/99 DE 18 DE SETEMBRO	JUNTA DE FREGUESIA DE SUBPORTELA	0405010201	563,04	
DEC.LEI 169/99 DE 18 DE SETEMBRO	JUNTA DE FREGUESIA DE SUBPORTELA	0405010205	3.670,39	
DEC.LEI 169/99 DE 18 DE SETEMBRO	JUNTA DE FREGUESIA DE SUBPORTELA	0405010208	6.790,81	
DEC.LEI 169/99 DE 18 DE SETEMBRO	JUNTA DE FREGUESIA DE VILA FRIA	0405010201	952,96	
DEC.LEI 169/99 DE 18 DE SETEMBRO	JUNTA DE FREGUESIA DE VILA FRIA	0405010205	5.723,20	
DEC.LEI 169/99 DE 18 DE SETEMBRO	JUNTA DE FREGUESIA DE VILA FRIA	0405010208	6.806,41	
DEC.LEI 169/99 DE 18 DE SETEMBRO	JUNTA DE FREGUESIA MONSERRATE (VIANA DO CASTELO)	0405010201	2.071,20	
DEC.LEI 169/99 DE 18 DE SETEMBRO	JUNTA DE FREGUESIA MONSERRATE (VIANA DO CASTELO)	0405010208	5.806,44	
DEC.LEI 169/99 DE 18 DE SETEMBRO	JUNTA DE FREGUESIA MONSERRATE (VIANA DO CASTELO)	04070104	150,00	
DEC.LEI 169/99 DE 18 DE SETEMBRO	JUNTA DIOCESANA ASSO.CATOLICA INTER.SERV.JUV.FEMININA	04070104	300,00	
DEC.LEI 169/99 DE 18 DE SETEMBRO	JUNTA FREGUESIA DE VILA FRANCA	0405010201	967,06	
DEC.LEI 169/99 DE 18 DE SETEMBRO	JUNTA FREGUESIA DE VILA FRANCA	0405010205	11.002,75	
DEC.LEI 169/99 DE 18 DE SETEMBRO	JUNTA FREGUESIA DE VILA FRANCA	0405010208	9.950,81	
DEC.LEI 169/99 DE 18 DE SETEMBRO	LAR DE SANTA TERESA	04070104	33.832,90	
DEC.LEI 169/99 DE 18 DE SETEMBRO	LIGA AMIGOS DO HOSPITAL DE VIANA DO CASTELO	04070104	300,00	
DEC.LEI 169/99 DE 18 DE SETEMBRO	LIGA PORTUGUESA CONTRA O CANCRO	04070101	2.985,22	



Disposições Legais	Entidade Beneficiária	Classif. Economica	Transferências Efectuadas	Observações
DEC.LEI 169/99 DE 18 DE SETEMBRO	MARIONETAS, ACTORES E OBJECTOS - GRUPO TEATRO	04070101	39.971,52	
DEC.LEI 169/99 DE 18 DE SETEMBRO	MOTOCUBE Foz DO LIMA	04070102	1.000,00	
DEC.LEI 169/99 DE 18 DE SETEMBRO	NUCLEO DE APOIO AS ARTES MUSICAIS	04070101	2.000,00	
DEC.LEI 169/99 DE 18 DE SETEMBRO	ORDEPTUR - ANIMAÇÃO TURÍSTICA, LDA	04070102	1.000,00	
DEC.LEI 169/99 DE 18 DE SETEMBRO	ORFEÃO DE VILA PRAIA DE ANCORÁ - INSTITUIÇÃO UTILIDADE PUBLICA	04070101	1.500,00	
DEC.LEI 169/99 DE 18 DE SETEMBRO	PAROQUIA S. SEBASTIAO, DARQUE	04070104	150,00	
DEC.LEI 169/99 DE 18 DE SETEMBRO	PROSALVAMENTO-ASS.NADADORES SALV.VIANA DO CASTELO	04050108	1.500,00	
DEC.LEI 169/99 DE 18 DE SETEMBRO	RANCHO FOLC. TERRAS DE GERAZ DO LIMA	04070103	1.050,00	
DEC.LEI 169/99 DE 18 DE SETEMBRO	RONDA TIPICA DE CARRECO	04070101	2.000,00	
DEC.LEI 169/99 DE 18 DE SETEMBRO	RONDA TIPICA DE CARRECO	04070103	500,00	
DEC.LEI 169/99 DE 18 DE SETEMBRO	RONDA TIPICA DE CARRECO	04070108	750,00	
DEC.LEI 169/99 DE 18 DE SETEMBRO	ROTARY CLUB DE VIANA DO CASTELO	04070108	3.000,00	
DEC.LEI 169/99 DE 18 DE SETEMBRO	SANTA LUZIA FUTEBOL CLUBE	04070102	3.830,00	
DEC.LEI 169/99 DE 18 DE SETEMBRO	SEISHIN KYOKUSHIN KARATE ORGANIZATION DE PORTUGAL	04070102	500,00	
DEC.LEI 169/99 DE 18 DE SETEMBRO	SERVICOS SOCIAIS DOS TRAB. MUNICIPAIS	04070104	29.550,00	
DEC.LEI 169/99 DE 18 DE SETEMBRO	SOC.S.VICENTE DE PAULO PORTUGAL-CONS.ZONA NORTE	04070104	1.500,00	
DEC.LEI 169/99 DE 18 DE SETEMBRO	SOCIEDADE COLUMBOFILA AREOSENSE	04070102	350,00	
DEC.LEI 169/99 DE 18 DE SETEMBRO	SOCIEDADE COLUMBOFILA MINHO	04070102	350,00	
DEC.LEI 169/99 DE 18 DE SETEMBRO	SOCIEDADE COLUMBÓFILA DAS NEVES	04070102	350,00	
DEC.LEI 169/99 DE 18 DE SETEMBRO	SOCIEDADE DE INST.RECREIO DARQUENSE	04070101	4.500,00	
DEC.LEI 169/99 DE 18 DE SETEMBRO	SOCIEDADE DE INST.RECREIO DARQUENSE	04070102	1.000,00	
DEC.LEI 169/99 DE 18 DE SETEMBRO	SOCIEDADE DE TIRO DE VIANA DO CASTELO	04070102	750,00	
DEC.LEI 169/99 DE 18 DE SETEMBRO	SOCIEDADE INSTRUÇÃO RECREIO CARRECO	04070101	2.478,57	
DEC.LEI 169/99 DE 18 DE SETEMBRO	SOCIEDADE INSTRUÇÃO RECREIO CARRECO	04070102	1.000,00	
DEC.LEI 169/99 DE 18 DE SETEMBRO	SOCIEDADE INSTRUÇÃO RECREIO CARRECO	04070108	3.427,00	
DEC.LEI 169/99 DE 18 DE SETEMBRO	SOLDCONCEPTS, LDA	04070104	15.000,00	
DEC.LEI 169/99 DE 18 DE SETEMBRO	SPORT CLUBE VIANENSE	04070101	200,00	
DEC.LEI 169/99 DE 18 DE SETEMBRO	SPORT CLUBE VIANENSE	04070102	62.400,00	
DEC.LEI 169/99 DE 18 DE SETEMBRO	SURF CLUBE DE VIANA	04070102	33.040,00	
DEC.LEI 169/99 DE 18 DE SETEMBRO	SUSANA FILIPA DOMINGUES	04070101	695,24	
DEC.LEI 169/99 DE 18 DE SETEMBRO	TEATRO DO NOROESTE-CENTRO DRAMATICO DE VIANA, CRL	04070101	89.557,78	
DEC.LEI 169/99 DE 18 DE SETEMBRO	TORRE SPORT CLUBE	04070102	1.000,00	
DEC.LEI 169/99 DE 18 DE SETEMBRO	TURISMO DO PORTO E NORTE DE PORTUGAL,E.P.	04050108	1.500,00	
DEC.LEI 169/99 DE 18 DE SETEMBRO	UNIÃO DESPORTIVA DE LANHESES	04070102	7.340,00	
DEC.LEI 169/99 DE 18 DE SETEMBRO	VIANA CICLO CLUBE	04070102	8.470,00	
DEC.LEI 169/99 DE 18 DE SETEMBRO	VIANA FESTAS-ASS.PROMOTORA FESTAS DA CIDADE	04050108	283.950,85	
DEC.LEI 169/99 DE 18 DE SETEMBRO	VIANA NATAÇÃO CLUBE	04070102	19.060,00	
DEC.LEI 169/99 DE 18 DE SETEMBRO	VIANA NATAÇÃO CLUBE	04070108	375,00	
DEC.LEI 169/99 DE 18 DE SETEMBRO	VIANA TAURINO CLUBE	04070102	2.500,00	
DEC.LEI 169/99 DE 18 DE SETEMBRO	VOLEIBOL CLUBE DE VIANA	04070102	17.000,00	
DEC.LEI 169/99 DE 18 DE SETEMBRO	WORLD HEALTH ORGANIZATION	04050108	4.210,53	
	Total .....		3.244.471,14	

Disposições Legais	Entidade Beneficiária	Classif. Economica	Transferências Efectuadas	Observações
DEC.LEI 169/99 DE 18 DE SETEMBRO	ARCO - ASS. DE REMADORES PARA COMPETIÇÃO	080701	6.940,00	
DEC.LEI 169/99 DE 18 DE SETEMBRO	ASS. REFORMADOS PENS. DISTRITO V. CASTELO	080701	61.026,62	
DEC.LEI 169/99 DE 18 DE SETEMBRO	ASSOCIACAO DESPORTIVA E CULTURAL ANHA	080701	25.000,00	
DEC.LEI 169/99 DE 18 DE SETEMBRO	ASSOCIAÇÃO COOPERAÇÃO COM GUINÉ BISSAU	080701	5.000,00	
DEC.LEI 169/99 DE 18 DE SETEMBRO	ASSOCIAÇÃO CULTURAL RECREATIVA CARDIELOS	080701	2.500,00	
DEC.LEI 169/99 DE 18 DE SETEMBRO	ASSOCIAÇÃO DE MORADORES DO LUGAR DA COVA	080701	5.000,00	
DEC.LEI 169/99 DE 18 DE SETEMBRO	ASSOCIAÇÃO DESP. E CULTURAL MONTARIENSE	080701	12.500,00	
DEC.LEI 169/99 DE 18 DE SETEMBRO	ASSOCIAÇÃO DESPORTIVA DARQUENSE	080701	114.583,26	
DEC.LEI 169/99 DE 18 DE SETEMBRO	ASSOCIAÇÃO DESPORTIVA DE BARROSELAS	080701	65.166,78	
DEC.LEI 169/99 DE 18 DE SETEMBRO	ASSOCIAÇÃO DESPORTIVA E CULTURAL DE NEIVA	080701	5.000,00	
DEC.LEI 169/99 DE 18 DE SETEMBRO	ASSOCIAÇÃO DESPORTIVA, CULT. E SOCIAL DE SUBPORTELA	080701	37.500,00	
DEC.LEI 169/99 DE 18 DE SETEMBRO	CENTRO PAROQUIAL E SOCIAL DE SUBPORTELA	080701	25.000,00	
DEC.LEI 169/99 DE 18 DE SETEMBRO	CENTRO SOCIAL PAROQUIAL SENHOR SOCORRO	080701	10.000,00	
DEC.LEI 169/99 DE 18 DE SETEMBRO	CLUBE DE VELA DE VIANA DO CASTELO	080701	15.000,00	
DEC.LEI 169/99 DE 18 DE SETEMBRO	CLUBE SOUTELENSE DE DESPORTO E CULTURA	080701	7.500,00	
DEC.LEI 169/99 DE 18 DE SETEMBRO	COMUNIDADE INTERMUNICIPAL DO MINHO-LIMA	080701	47.976,03	
DEC.LEI 169/99 DE 18 DE SETEMBRO	ESCOLA DESPORTIVA DE VIANA	080701	25.000,00	
DEC.LEI 169/99 DE 18 DE SETEMBRO	FABRICA DA IGREJA PAROQUIAL DE NOSSA SRª DE FATIMA	080701	10.000,00	
DEC.LEI 169/99 DE 18 DE SETEMBRO	FABRICA DA IGREJA PAROQUIAL DE S.LOUREÇO DA MONTARIA	080701	1.500,00	
DEC.LEI 169/99 DE 18 DE SETEMBRO	FABRICA DA IGREJA PAROQUIAL DE SANTIAGO	080701	20.000,00	
DEC.LEI 169/99 DE 18 DE SETEMBRO	FABRICA IGREJA PAROQUIA Nª SRª MONSERRATE	080701	46.385,00	
DEC.LEI 169/99 DE 18 DE SETEMBRO	FREGUESIA DE ALVARÃES	0805010201	30.726,03	
DEC.LEI 169/99 DE 18 DE SETEMBRO	FREGUESIA DE ALVARÃES	0805010206	16.792,74	
DEC.LEI 169/99 DE 18 DE SETEMBRO	FREGUESIA DE ALVARÃES	0805010208	8.500,00	
DEC.LEI 169/99 DE 18 DE SETEMBRO	FREGUESIA DE AREOSA	0805010201	42.801,99	
DEC.LEI 169/99 DE 18 DE SETEMBRO	FREGUESIA DE AREOSA	0805010206	11.462,45	
DEC.LEI 169/99 DE 18 DE SETEMBRO	FREGUESIA DE BARROSELAS	0805010201	42.363,09	
DEC.LEI 169/99 DE 18 DE SETEMBRO	FREGUESIA DE BARROSELAS	0805010206	66.365,37	
DEC.LEI 169/99 DE 18 DE SETEMBRO	FREGUESIA DE BARROSELAS	0805010208	42.500,00	
DEC.LEI 169/99 DE 18 DE SETEMBRO	FREGUESIA DE CARDIELOS	0805010201	27.447,84	
DEC.LEI 169/99 DE 18 DE SETEMBRO	FREGUESIA DE CARDIELOS	0805010202	25.000,00	
DEC.LEI 169/99 DE 18 DE SETEMBRO	FREGUESIA DE CARDIELOS	0805010204	37.500,00	
DEC.LEI 169/99 DE 18 DE SETEMBRO	FREGUESIA DE CARDIELOS	0805010206	31.068,00	
DEC.LEI 169/99 DE 18 DE SETEMBRO	FREGUESIA DE CARDIELOS	0805010207	3.000,00	
DEC.LEI 169/99 DE 18 DE SETEMBRO	FREGUESIA DE CARDIELOS	0805010208	27.794,00	
DEC.LEI 169/99 DE 18 DE SETEMBRO	FREGUESIA DE CARREÇO	0805010201	25.988,99	
DEC.LEI 169/99 DE 18 DE SETEMBRO	FREGUESIA DE CARREÇO	0805010206	18.245,48	
DEC.LEI 169/99 DE 18 DE SETEMBRO	FREGUESIA DE CARREÇO	0805010208	17.000,00	
DEC.LEI 169/99 DE 18 DE SETEMBRO	FREGUESIA DE CARVOEIRO	0805010201	28.090,00	
DEC.LEI 169/99 DE 18 DE SETEMBRO	FREGUESIA DE CARVOEIRO	0805010206	13.709,91	
DEC.LEI 169/99 DE 18 DE SETEMBRO	FREGUESIA DE CARVOEIRO	0805010208	52.581,56	
DEC.LEI 169/99 DE 18 DE SETEMBRO	FREGUESIA DE CASTELO DO NEIVA	0805010201	39.203,18	
DEC.LEI 169/99 DE 18 DE SETEMBRO	FREGUESIA DE CASTELO DO NEIVA	0805010202	76.220,00	
DEC.LEI 169/99 DE 18 DE SETEMBRO	FREGUESIA DE CASTELO DO NEIVA	0805010204	10.000,00	
DEC.LEI 169/99 DE 18 DE SETEMBRO	FREGUESIA DE CASTELO DO NEIVA	0805010206	14.666,76	
DEC.LEI 169/99 DE 18 DE SETEMBRO	FREGUESIA DE CASTELO DO NEIVA	0805010208	22.780,00	
DEC.LEI 169/99 DE 18 DE SETEMBRO	FREGUESIA DE CHAFE	0805010201	27.802,72	
DEC.LEI 169/99 DE 18 DE SETEMBRO	FREGUESIA DE CHAFE	0805010204	25.000,00	
DEC.LEI 169/99 DE 18 DE SETEMBRO	FREGUESIA DE CHAFE	0805010206	33.946,50	
DEC.LEI 169/99 DE 18 DE SETEMBRO	FREGUESIA DE CHAFE	0805010208	34.900,78	
DEC.LEI 169/99 DE 18 DE SETEMBRO	FREGUESIA DE DEOCRISTE	0805010201	23.792,22	
DEC.LEI 169/99 DE 18 DE SETEMBRO	FREGUESIA DE DEOCRISTE	0805010206	11.259,83	
DEC.LEI 169/99 DE 18 DE SETEMBRO	FREGUESIA DE DEOCRISTE	0805010208	66.500,00	
DEC.LEI 169/99 DE 18 DE SETEMBRO	FREGUESIA DE FREIXIEIRO DE SOUTELO	0805010201	25.020,11	
DEC.LEI 169/99 DE 18 DE SETEMBRO	FREGUESIA DE FREIXIEIRO DE SOUTELO	0805010202	5.000,00	
DEC.LEI 169/99 DE 18 DE SETEMBRO	FREGUESIA DE FREIXIEIRO DE SOUTELO	0805010206	16.981,30	
DEC.LEI 169/99 DE 18 DE SETEMBRO	FREGUESIA DE FREIXIEIRO DE SOUTELO	0805010208	22.272,46	
DEC.LEI 169/99 DE 18 DE SETEMBRO	FREGUESIA DE GERAZ DO LIMA - SANTA MARIA	0805010201	25.194,74	
DEC.LEI 169/99 DE 18 DE SETEMBRO	FREGUESIA DE GERAZ DO LIMA - SANTA MARIA	0805010206	30.569,89	
DEC.LEI 169/99 DE 18 DE SETEMBRO	FREGUESIA DE GERAZ DO LIMA - SANTA MARIA	0805010208	15.000,00	
DEC.LEI 169/99 DE 18 DE SETEMBRO	FREGUESIA DE MAZAREFES	0805010201	25.048,28	
DEC.LEI 169/99 DE 18 DE SETEMBRO	FREGUESIA DE MAZAREFES	0805010202	60.000,00	
DEC.LEI 169/99 DE 18 DE SETEMBRO	FREGUESIA DE MAZAREFES	0805010206	5.537,53	
DEC.LEI 169/99 DE 18 DE SETEMBRO	FREGUESIA DE MAZAREFES	0805010208	22.500,00	
DEC.LEI 169/99 DE 18 DE SETEMBRO	FREGUESIA DE MEADELA	0805010201	56.568,69	
DEC.LEI 169/99 DE 18 DE SETEMBRO	FREGUESIA DE MEADELA	0805010204	1.700,00	
DEC.LEI 169/99 DE 18 DE SETEMBRO	FREGUESIA DE MEADELA	0805010206	53.386,34	
DEC.LEI 169/99 DE 18 DE SETEMBRO	FREGUESIA DE MEADELA	0805010208	43.936,52	

Disposições Legais	Entidade Beneficiária	Classif. Economica	Transferências Efectuadas	Observações
DEC.LEI 169/99 DE 18 DE SETEMBRO	FREGUESIA DE MONSERRATE	0805010201	15.590,64	
DEC.LEI 169/99 DE 18 DE SETEMBRO	FREGUESIA DE MONSERRATE	0805010206	3.446,70	
DEC.LEI 169/99 DE 18 DE SETEMBRO	FREGUESIA DE MUJÃES	0805010201	26.501,60	
DEC.LEI 169/99 DE 18 DE SETEMBRO	FREGUESIA DE MUJÃES	0805010204	25.000,00	
DEC.LEI 169/99 DE 18 DE SETEMBRO	FREGUESIA DE MUJÃES	0805010206	5.858,74	
DEC.LEI 169/99 DE 18 DE SETEMBRO	FREGUESIA DE MUJÃES	0805010208	52.700,00	
DEC.LEI 169/99 DE 18 DE SETEMBRO	FREGUESIA DE NEIVA	0805010201	28.152,08	
DEC.LEI 169/99 DE 18 DE SETEMBRO	FREGUESIA DE NEIVA	0805010204	6.000,00	
DEC.LEI 169/99 DE 18 DE SETEMBRO	FREGUESIA DE NEIVA	0805010206	16.223,68	
DEC.LEI 169/99 DE 18 DE SETEMBRO	FREGUESIA DE PORTELA SUZA	0805010201	26.822,57	
DEC.LEI 169/99 DE 18 DE SETEMBRO	FREGUESIA DE PORTELA SUZA	0805010202	5.000,00	
DEC.LEI 169/99 DE 18 DE SETEMBRO	FREGUESIA DE PORTELA SUZA	0805010206	45.429,80	
DEC.LEI 169/99 DE 18 DE SETEMBRO	FREGUESIA DE PORTELA SUZA	0805010207	1.500,00	
DEC.LEI 169/99 DE 18 DE SETEMBRO	FREGUESIA DE PORTELA SUZA	0805010208	37.800,00	
DEC.LEI 169/99 DE 18 DE SETEMBRO	FREGUESIA DE SANTA MARIA MAIOR	0805010201	31.142,88	
DEC.LEI 169/99 DE 18 DE SETEMBRO	FREGUESIA DE SANTA MARIA MAIOR	0805010206	14.884,91	
DEC.LEI 169/99 DE 18 DE SETEMBRO	FREGUESIA DE SANTA MARIA MAIOR	0805010208	85.018,07	
DEC.LEI 169/99 DE 18 DE SETEMBRO	FREGUESIA DE SANTA MARTA DE PORTUZELO	0805010201	39.991,81	
DEC.LEI 169/99 DE 18 DE SETEMBRO	FREGUESIA DE SANTA MARTA DE PORTUZELO	0805010204	2.500,00	
DEC.LEI 169/99 DE 18 DE SETEMBRO	FREGUESIA DE SANTA MARTA DE PORTUZELO	0805010206	72.291,14	
DEC.LEI 169/99 DE 18 DE SETEMBRO	FREGUESIA DE TORRE	0805010201	26.625,41	
DEC.LEI 169/99 DE 18 DE SETEMBRO	FREGUESIA DE TORRE	0805010206	33.386,18	
DEC.LEI 169/99 DE 18 DE SETEMBRO	FREGUESIA DE VILA MOU	0805010201	28.534,90	
DEC.LEI 169/99 DE 18 DE SETEMBRO	FREGUESIA DE VILA MOU	0805010206	16.308,30	
DEC.LEI 169/99 DE 18 DE SETEMBRO	FREGUESIA DE VILA MOU	0805010208	31.460,00	
DEC.LEI 169/99 DE 18 DE SETEMBRO	FREGUESIA DE VILA NOVA DE ANHA	0805010201	40.081,93	
DEC.LEI 169/99 DE 18 DE SETEMBRO	FREGUESIA DE VILA NOVA DE ANHA	0805010206	20.861,03	
DEC.LEI 169/99 DE 18 DE SETEMBRO	FREGUESIA DE VILA NOVA DE ANHA	0805010207	12.500,00	
DEC.LEI 169/99 DE 18 DE SETEMBRO	FREGUESIA DE VILA NOVA DE ANHA	0805010208	25.500,00	
DEC.LEI 169/99 DE 18 DE SETEMBRO	FREGUESIA DE VILAR DE MURTEDA	0805010201	24.468,19	
DEC.LEI 169/99 DE 18 DE SETEMBRO	FREGUESIA DE VILAR DE MURTEDA	0805010206	42.909,29	
DEC.LEI 169/99 DE 18 DE SETEMBRO	FREGUESIA DE VILAR DE MURTEDA	0805010207	15.000,00	
DEC.LEI 169/99 DE 18 DE SETEMBRO	FREGUESIA DE VILAR DE MURTEDA	0805010208	17.500,00	
DEC.LEI 169/99 DE 18 DE SETEMBRO	FREGUESIA VILA PUNHE	0805010201	31.739,98	
DEC.LEI 169/99 DE 18 DE SETEMBRO	FREGUESIA VILA PUNHE	0805010202	7.500,00	
DEC.LEI 169/99 DE 18 DE SETEMBRO	FREGUESIA VILA PUNHE	0805010206	70.516,87	
DEC.LEI 169/99 DE 18 DE SETEMBRO	FREGUESIA VILA PUNHE	0805010207	20.600,00	
DEC.LEI 169/99 DE 18 DE SETEMBRO	FREGUESIA VILA PUNHE	0805010208	35.576,00	
DEC.LEI 169/99 DE 18 DE SETEMBRO	GRUPO DE DANÇAS E CANTARES DE PERRE	080701	1.000,00	
DEC.LEI 169/99 DE 18 DE SETEMBRO	GRUPO POLCLÓRICO S.PAULO	080701	4.000,00	
DEC.LEI 169/99 DE 18 DE SETEMBRO	JUNTA DE FREGUESIA DE AFIFE	0805010201	27.042,26	
DEC.LEI 169/99 DE 18 DE SETEMBRO	JUNTA DE FREGUESIA DE AFIFE	0805010206	20.298,35	
DEC.LEI 169/99 DE 18 DE SETEMBRO	JUNTA DE FREGUESIA DE AFIFE	0805010208	4.117,09	
DEC.LEI 169/99 DE 18 DE SETEMBRO	JUNTA DE FREGUESIA DE AMONDE	0805010201	23.657,03	
DEC.LEI 169/99 DE 18 DE SETEMBRO	JUNTA DE FREGUESIA DE AMONDE	0805010204	20.000,00	
DEC.LEI 169/99 DE 18 DE SETEMBRO	JUNTA DE FREGUESIA DE AMONDE	0805010206	11.229,99	
DEC.LEI 169/99 DE 18 DE SETEMBRO	JUNTA DE FREGUESIA DE AMONDE	0805010208	15.200,00	
DEC.LEI 169/99 DE 18 DE SETEMBRO	JUNTA DE FREGUESIA DE DARQUE	0805010201	50.789,65	
DEC.LEI 169/99 DE 18 DE SETEMBRO	JUNTA DE FREGUESIA DE DARQUE	0805010206	62.728,23	
DEC.LEI 169/99 DE 18 DE SETEMBRO	JUNTA DE FREGUESIA DE DARQUE	0805010207	21.637,00	
DEC.LEI 169/99 DE 18 DE SETEMBRO	JUNTA DE FREGUESIA DE DARQUE	0805010208	41.546,00	
DEC.LEI 169/99 DE 18 DE SETEMBRO	JUNTA DE FREGUESIA DE DEÃO	0805010201	29.436,18	
DEC.LEI 169/99 DE 18 DE SETEMBRO	JUNTA DE FREGUESIA DE DEÃO	0805010206	31.507,61	
DEC.LEI 169/99 DE 18 DE SETEMBRO	JUNTA DE FREGUESIA DE DEÃO	0805010208	17.000,00	
DEC.LEI 169/99 DE 18 DE SETEMBRO	JUNTA DE FREGUESIA DE GERAZ DO LIMA (STA LEOCADIA)	0805010201	28.715,16	
DEC.LEI 169/99 DE 18 DE SETEMBRO	JUNTA DE FREGUESIA DE GERAZ DO LIMA (STA LEOCADIA)	0805010206	54.348,21	
DEC.LEI 169/99 DE 18 DE SETEMBRO	JUNTA DE FREGUESIA DE GERAZ DO LIMA (STA LEOCADIA)	0805010208	32.040,68	
DEC.LEI 169/99 DE 18 DE SETEMBRO	JUNTA DE FREGUESIA DE LANHESES	0805010201	29.565,74	
DEC.LEI 169/99 DE 18 DE SETEMBRO	JUNTA DE FREGUESIA DE LANHESES	0805010202	5.000,00	
DEC.LEI 169/99 DE 18 DE SETEMBRO	JUNTA DE FREGUESIA DE LANHESES	0805010206	53.536,15	
DEC.LEI 169/99 DE 18 DE SETEMBRO	JUNTA DE FREGUESIA DE LANHESES	0805010208	6.500,00	
DEC.LEI 169/99 DE 18 DE SETEMBRO	JUNTA DE FREGUESIA DE MEIXEDO	0805010201	23.595,07	
DEC.LEI 169/99 DE 18 DE SETEMBRO	JUNTA DE FREGUESIA DE MEIXEDO	0805010206	129.716,21	
DEC.LEI 169/99 DE 18 DE SETEMBRO	JUNTA DE FREGUESIA DE MEIXEDO	0805010207	1.000,00	
DEC.LEI 169/99 DE 18 DE SETEMBRO	JUNTA DE FREGUESIA DE MEIXEDO	0805010208	26.221,00	
DEC.LEI 169/99 DE 18 DE SETEMBRO	JUNTA DE FREGUESIA DE MONTARIA	0805010201	24.535,78	
DEC.LEI 169/99 DE 18 DE SETEMBRO	JUNTA DE FREGUESIA DE MONTARIA	0805010204	7.500,00	
DEC.LEI 169/99 DE 18 DE SETEMBRO	JUNTA DE FREGUESIA DE MONTARIA	0805010206	45.424,16	

Disposições Legais	Entidade Beneficiária	Classif. Economica	Transferências Efectuadas	Observações
DEC.LEI 169/99 DE 18 DE SETEMBRO	JUNTA DE FREGUESIA DE MONTARIA	0805010208	7.500,00	
DEC.LEI 169/99 DE 18 DE SETEMBRO	JUNTA DE FREGUESIA DE MOREIRA GERAZ LIMA	0805010201	27.222,51	
DEC.LEI 169/99 DE 18 DE SETEMBRO	JUNTA DE FREGUESIA DE MOREIRA GERAZ LIMA	0805010206	45.018,14	
DEC.LEI 169/99 DE 18 DE SETEMBRO	JUNTA DE FREGUESIA DE MOREIRA GERAZ LIMA	0805010208	10.000,00	
DEC.LEI 169/99 DE 18 DE SETEMBRO	JUNTA DE FREGUESIA DE NOGUEIRA	0805010201	28.154,37	
DEC.LEI 169/99 DE 18 DE SETEMBRO	JUNTA DE FREGUESIA DE NOGUEIRA	0805010206	36.224,17	
DEC.LEI 169/99 DE 18 DE SETEMBRO	JUNTA DE FREGUESIA DE NOGUEIRA	0805010208	10.000,00	
DEC.LEI 169/99 DE 18 DE SETEMBRO	JUNTA DE FREGUESIA DE OUTEIRO	0805010201	25.448,22	
DEC.LEI 169/99 DE 18 DE SETEMBRO	JUNTA DE FREGUESIA DE OUTEIRO	0805010202	57.000,00	
DEC.LEI 169/99 DE 18 DE SETEMBRO	JUNTA DE FREGUESIA DE OUTEIRO	0805010204	36.812,00	
DEC.LEI 169/99 DE 18 DE SETEMBRO	JUNTA DE FREGUESIA DE OUTEIRO	0805010206	15.625,98	
DEC.LEI 169/99 DE 18 DE SETEMBRO	JUNTA DE FREGUESIA DE OUTEIRO	0805010208	3.635,00	
DEC.LEI 169/99 DE 18 DE SETEMBRO	JUNTA DE FREGUESIA DE PERRE	0805010201	35.108,31	
DEC.LEI 169/99 DE 18 DE SETEMBRO	JUNTA DE FREGUESIA DE PERRE	0805010206	7.761,51	
DEC.LEI 169/99 DE 18 DE SETEMBRO	JUNTA DE FREGUESIA DE PERRE	0805010207	3.000,00	
DEC.LEI 169/99 DE 18 DE SETEMBRO	JUNTA DE FREGUESIA DE PERRE	0805010208	9.500,00	
DEC.LEI 169/99 DE 18 DE SETEMBRO	JUNTA DE FREGUESIA DE SERRELEIS	0805010201	27.256,31	
DEC.LEI 169/99 DE 18 DE SETEMBRO	JUNTA DE FREGUESIA DE SERRELEIS	0805010206	41.025,69	
DEC.LEI 169/99 DE 18 DE SETEMBRO	JUNTA DE FREGUESIA DE SERRELEIS	0805010208	3.385,00	
DEC.LEI 169/99 DE 18 DE SETEMBRO	JUNTA DE FREGUESIA DE SUBPORTELA	0805010201	24.991,95	
DEC.LEI 169/99 DE 18 DE SETEMBRO	JUNTA DE FREGUESIA DE SUBPORTELA	0805010206	46.375,07	
DEC.LEI 169/99 DE 18 DE SETEMBRO	JUNTA DE FREGUESIA DE SUBPORTELA	0805010208	11.650,00	
DEC.LEI 169/99 DE 18 DE SETEMBRO	JUNTA DE FREGUESIA DE VILA FRIA	0805010201	25.076,44	
DEC.LEI 169/99 DE 18 DE SETEMBRO	JUNTA DE FREGUESIA DE VILA FRIA	0805010206	22.043,76	
DEC.LEI 169/99 DE 18 DE SETEMBRO	JUNTA DE FREGUESIA DE VILA FRIA	0805010207	30.000,00	
DEC.LEI 169/99 DE 18 DE SETEMBRO	JUNTA DE FREGUESIA MONSERRATE (VIANA DO CASTELO)	0805010201	15.552,24	
DEC.LEI 169/99 DE 18 DE SETEMBRO	JUNTA DE FREGUESIA MONSERRATE (VIANA DO CASTELO)	0805010206	3.438,21	
DEC.LEI 169/99 DE 18 DE SETEMBRO	JUNTA FREGUESIA DE VILA FRANCA	0805010201	27.898,48	
DEC.LEI 169/99 DE 18 DE SETEMBRO	JUNTA FREGUESIA DE VILA FRANCA	0805010202	42.500,00	
DEC.LEI 169/99 DE 18 DE SETEMBRO	JUNTA FREGUESIA DE VILA FRANCA	0805010206	6.167,60	
DEC.LEI 169/99 DE 18 DE SETEMBRO	JUNTA FREGUESIA DE VILA FRANCA	0805010208	17.500,00	
DEC.LEI 169/99 DE 18 DE SETEMBRO	MARIA DO NASCIMENTO DANTAS GOMES PAIS LOPES	080802	56.163,92	
DEC.LEI 169/99 DE 18 DE SETEMBRO	MARIA HELENA PERES CADILHA COELHO	080802	26.467,50	
DEC.LEI 169/99 DE 18 DE SETEMBRO	REDE FERROVIÁRIA NACIONAL-REFER EP	08010102	140.913,53	
DEC.LEI 169/99 DE 18 DE SETEMBRO	SERVIÇOS MUNICIPAL. SANEA. BÁSICO DE VIANA DO CASTELO	08050108	140.000,00	
DEC.LEI 169/99 DE 18 DE SETEMBRO	SOCIEDADE COLUMBÓFILA DAS NEVES	080701	1.500,00	
DEC.LEI 169/99 DE 18 DE SETEMBRO	SOCIEDADE DE INST.RECREIO DARQUENSE	080701	3.500,00	
DEC.LEI 169/99 DE 18 DE SETEMBRO	SOCIEDADE INSTRUÇÃO RECREIO CARRECO	080701	2.500,00	
DEC.LEI 169/99 DE 18 DE SETEMBRO	SPORT CLUBE VIANENSE	080701	132.749,94	
	Total .....		5.010.779,09	

Disposições Legais	Entidade Financiadora	Classific. Económica	Transferências orçadas	Transferências obtidas	Observações
LEI Nº2/2007 DE 15 DE JANEIRO	AGRUPAMENTO DE ESCOLAS DE VALDEVEZ	06080103	725.000,00	63,20	
LEI Nº2/2007 DE 15 DE JANEIRO	ALLIANZ PORTUGAL - COMPANHIA DE SEGUROS, S.A.	06010199	60.000,00	68.890,17	
LEI Nº2/2007 DE 15 DE JANEIRO	ALVARO ALVES CORREIA	06010199	60.000,00	100,00	
LEI Nº2/2007 DE 15 DE JANEIRO	ANA ALICE FERNANDES LOURENÇO A. PINTO	06010199	60.000,00	150,00	
LEI Nº2/2007 DE 15 DE JANEIRO	ARMINDO DIAS FERNANDES	06010199	60.000,00	11.400,00	
LEI Nº2/2007 DE 15 DE JANEIRO	ASSOC. CULT. EDUC. POPULAR - ACEP (MEADELA)	06080103	725.000,00	2.960,00	
LEI Nº2/2007 DE 15 DE JANEIRO	ASSOCIAÇÃO DE PAIS DA ESCOLA EB/1 DE FONTE GROSSA	06080103	725.000,00	1.387,50	
LEI Nº2/2007 DE 15 DE JANEIRO	ASSOCIAÇÃO PROMOÇÃO E DESENVOLVIMENTO CULTURAL MARIA FATIMA MOURA	06010199	60.000,00	250,00	
LEI Nº2/2007 DE 15 DE JANEIRO	AUTORIDADE NACIONAL DE PROTECÇÃO CIVIL	0603019903	75.000,00	14.164,10	
LEI Nº2/2007 DE 15 DE JANEIRO	COELHO GOMES & FILHOS, LD.	06010199	60.000,00	358,73	
LEI Nº2/2007 DE 15 DE JANEIRO	DGAL-DIRECÇÃO GERAL DAS AUTARQUIAS LOCAIS	0603019902	300.000,00	174.108,00	
LEI Nº2/2007 DE 15 DE JANEIRO	DIRECCAO GERAL DOS IMPOSTOS	06030101	7.259.466,15	7.157.619,94	
LEI Nº2/2007 DE 15 DE JANEIRO	DIRECCAO GERAL DOS IMPOSTOS	06030102	1.499.269,55	1.416.702,00	
LEI Nº2/2007 DE 15 DE JANEIRO	DIRECCAO GERAL DOS IMPOSTOS	06030103	2.744.150,50	2.909.950,00	
LEI Nº2/2007 DE 15 DE JANEIRO	DIRECÇÃO GERAL DA ADMINISTRAÇÃO INTERNA - ADMINISTRAÇÃO ELEITORAL	06030799	225.000,00	4.782,29	
LEI Nº2/2007 DE 15 DE JANEIRO	DIRECÇÃO REGIONAL DA EDUCAÇÃO NORTE (DREN)	060301990103	950.000,00	793.434,60	
LEI Nº2/2007 DE 15 DE JANEIRO	DIRECÇÃO REGIONAL DA EDUCAÇÃO NORTE (DREN)	060301990104	350.000,00	227.074,48	
LEI Nº2/2007 DE 15 DE JANEIRO	DIRECÇÃO REGIONAL DA EDUCAÇÃO NORTE (DREN)	060301990105	500.000,00	534.846,23	
LEI Nº2/2007 DE 15 DE JANEIRO	EDUARDO CARLOS BARBOSA PINTO	06010199	60.000,00	150,00	
LEI Nº2/2007 DE 15 DE JANEIRO	ENES & ENES CONSTRUÇÕES, LDA.	06010199	60.000,00	100,00	
LEI Nº2/2007 DE 15 DE JANEIRO	ESCOLA 1. CICLO E.B. ABELHEIRA - SANTA MARIA MAIOR	06080102	90.000,00	1.539,65	
LEI Nº2/2007 DE 15 DE JANEIRO	ESCOLA 1. CICLO E.B. ABELHEIRA - SANTA MARIA MAIOR	06080103	725.000,00	33,35	
LEI Nº2/2007 DE 15 DE JANEIRO	ESCOLA 1. CICLO E.B. AVENIDA N.2 - VIANA	06080103	725.000,00	31.343,55	
LEI Nº2/2007 DE 15 DE JANEIRO	ESCOLA 1. CICLO E.B. CARMO N.1 - VIANA	06080103	725.000,00	30.924,92	
LEI Nº2/2007 DE 15 DE JANEIRO	ESCOLA 1. CICLO E.B. MONTEADOR - CARREÇO	06080103	725.000,00	11.517,92	
LEI Nº2/2007 DE 15 DE JANEIRO	ESCOLA 1.C. E.B.SRA DAS AREIAS N3-CAB-DARQUE	06080102	90.000,00	662,88	
LEI Nº2/2007 DE 15 DE JANEIRO	ESCOLA 1.C. E.B.SRA DAS AREIAS N3-CAB-DARQUE	06080103	725.000,00	7.155,00	
LEI Nº2/2007 DE 15 DE JANEIRO	ESCOLA 1.CICLO E.B. AMOROSA - CHAFÉ	06080103	725.000,00	2.016,40	
LEI Nº2/2007 DE 15 DE JANEIRO	ESCOLA 1.CICLO E.B. CALVÁRIO - MEADELA	06080103	725.000,00	16.103,60	
LEI Nº2/2007 DE 15 DE JANEIRO	ESCOLA 1.CICLO E.B. CALVÁRIO - VILA FRANCA	06080103	725.000,00	13.862,45	
LEI Nº2/2007 DE 15 DE JANEIRO	ESCOLA 1.CICLO E.B. CORTEGAÇA - SUBPORTELA	06080103	725.000,00	8.771,40	
LEI Nº2/2007 DE 15 DE JANEIRO	ESCOLA 1.CICLO E.B. COSTEIRA - ALVARÃES	06080103	725.000,00	4.426,20	
LEI Nº2/2007 DE 15 DE JANEIRO	ESCOLA 1.CICLO E.B. DE OUTEIRO-IGREJA- VILA MOU	06080103	725.000,00	1.780,35	
LEI Nº2/2007 DE 15 DE JANEIRO	ESCOLA 1.CICLO E.B. FONTE GROSSA - PORTUZELO	06080102	90.000,00	1.036,79	
LEI Nº2/2007 DE 15 DE JANEIRO	ESCOLA 1.CICLO E.B. FONTE GROSSA - PORTUZELO	06080103	725.000,00	22.337,26	
LEI Nº2/2007 DE 15 DE JANEIRO	ESCOLA 1.CICLO E.B. IGREJA - ALVARÃES	06080103	725.000,00	9.947,00	
LEI Nº2/2007 DE 15 DE JANEIRO	ESCOLA 1.CICLO E.B. IGREJA - CARDIELOS	06080103	725.000,00	10.806,50	
LEI Nº2/2007 DE 15 DE JANEIRO	ESCOLA 1.CICLO E.B. IGREJA - MEADELA	06080103	725.000,00	39.107,40	
LEI Nº2/2007 DE 15 DE JANEIRO	ESCOLA 1.CICLO E.B. IGREJA - NOGUEIRA	06080103	725.000,00	11.587,95	
LEI Nº2/2007 DE 15 DE JANEIRO	ESCOLA 1.CICLO E.B. IGREJA N.1 + 2 - BARROSELAS	06080103	725.000,00	34.842,72	
LEI Nº2/2007 DE 15 DE JANEIRO	ESCOLA 1.CICLO E.B. LABOREIRA - DEÃO	06080103	725.000,00	7.569,40	
LEI Nº2/2007 DE 15 DE JANEIRO	ESCOLA 1.CICLO E.B. MEIO - AREOSA	06080103	725.000,00	12.522,05	
LEI Nº2/2007 DE 15 DE JANEIRO	ESCOLA 1.CICLO E.B. MONSERRATE N.3	06080103	725.000,00	23.943,80	
LEI Nº2/2007 DE 15 DE JANEIRO	ESCOLA 1.CICLO E.B. OUTEIRO - DEOCRISTE	06080103	725.000,00	6.908,85	
LEI Nº2/2007 DE 15 DE JANEIRO	ESCOLA 1.CICLO E.B. OUTEIRO - PORTELA SUZã	06080103	725.000,00	7.508,15	
LEI Nº2/2007 DE 15 DE JANEIRO	ESCOLA 1.CICLO E.B. OUTEIRO- OUTEIRO	06080103	725.000,00	12.370,14	
LEI Nº2/2007 DE 15 DE JANEIRO	ESCOLA 1.CICLO E.B. PAÇO - MUJÃES	06080103	725.000,00	11.630,25	
LEI Nº2/2007 DE 15 DE JANEIRO	ESCOLA 1.CICLO E.B. PORTUZELO - MEADELA	06080103	725.000,00	9.594,20	
LEI Nº2/2007 DE 15 DE JANEIRO	ESCOLA 1.CICLO E.B. S.SALVADOR DA TORRE	06080103	725.000,00	4.467,30	
LEI Nº2/2007 DE 15 DE JANEIRO	ESCOLA 1.CICLO E.B. SAMONDE - PORTUZELO	06080102	90.000,00	2.344,65	
LEI Nº2/2007 DE 15 DE JANEIRO	ESCOLA 1.CICLO E.B. SAMONDE - PORTUZELO	06080103	725.000,00	2.222,55	
LEI Nº2/2007 DE 15 DE JANEIRO	ESCOLA 1.CICLO E.B. SANTANA -NEIVA	06080103	725.000,00	13.263,55	
LEI Nº2/2007 DE 15 DE JANEIRO	ESCOLA 1.CICLO E.B. SRA. OLIVEIRA - DARQUE	06080103	725.000,00	17.646,75	
LEI Nº2/2007 DE 15 DE JANEIRO	ESCOLA 1.CICLO E.B. ANHA - VILA NOVA DE ANHA	06080103	725.000,00	10.241,20	
LEI Nº2/2007 DE 15 DE JANEIRO	ESCOLA 1.CICLO E.B. CARVALHO	06080103	725.000,00	8.257,35	
	VINHA-G.L.STA. LEOCÁDIA				
LEI Nº2/2007 DE 15 DE JANEIRO	ESCOLA 1.CICLO E.B. CASAL MAIOR - LANHESES	06080102	90.000,00	1.307,50	
LEI Nº2/2007 DE 15 DE JANEIRO	ESCOLA 1.CICLO E.B. CHAFÉ - CHAFÉ	06080103	725.000,00	12.308,55	
LEI Nº2/2007 DE 15 DE JANEIRO	ESCOLA 1.CICLO E.B. FIEIROS DO MAR N.3 - C. NEIVA	06080101	50.000,00	30,00	
LEI Nº2/2007 DE 15 DE JANEIRO	ESCOLA 1.CICLO E.B. FIEIROS DO MAR N.3 - C. NEIVA	06080103	725.000,00	10.260,05	
LEI Nº2/2007 DE 15 DE JANEIRO	ESCOLA 1.CICLO E.B. MILHÕES - VILA DE PUNHE	06080103	725.000,00	18.532,70	
LEI Nº2/2007 DE 15 DE JANEIRO	ESCOLA 1.CICLO E.B. MONTE - MAZAREFES	06080102	90.000,00	508,00	
LEI Nº2/2007 DE 15 DE JANEIRO	ESCOLA 1.CICLO E.B. MONTE - MAZAREFES	06080103	725.000,00	18.223,05	

Disposições Legais	Entidade Financiadora	Classific. Econômica	Transferências orçadas	Transferências obtidas	Observações
LEI Nº2/2007 DE 15 DE JANEIRO	ESCOLA 1.CICLO E.B.MORENO - SERRELEIS	06080103	725.000,00	7.384,45	
LEI Nº2/2007 DE 15 DE JANEIRO	ESCOLA 1.CICLO E.B.N.2 AREIA - DARQUE	06080103	725.000,00	2.765,95	
LEI Nº2/2007 DE 15 DE JANEIRO	ESCOLA 1.CICLO E.B.PORTELAS - PERRE	06080103	725.000,00	15.532,95	
LEI Nº2/2007 DE 15 DE JANEIRO	ESCOLA 1.CICLO E.B.RIBEIRO - FREIXIEIRO DE SOUTELO	06080103	725.000,00	4.705,55	
LEI Nº2/2007 DE 15 DE JANEIRO	ESCOLA 1.CICLO E.B.RUA - VILA FRIA	06080103	725.000,00	8.271,08	
LEI Nº2/2007 DE 15 DE JANEIRO	ESCOLA 1.CICLO ENSINO BÁSICO BREIA DE CIMA - AFIFE	06080103	725.000,00	4.245,55	
LEI Nº2/2007 DE 15 DE JANEIRO	ESCOLA 1C E.B. GANDARA - GERAZ L. ST.MARIA	06080103	725.000,00	8.428,80	
LEI Nº2/2007 DE 15 DE JANEIRO	ESCOLA E.B. 1.C.-PASSAGEM- MOREIRA G. LIMA	06080102	90.000,00	74,00	
LEI Nº2/2007 DE 15 DE JANEIRO	ESCOLA E.B. 1.C.-PASSAGEM- MOREIRA G. LIMA	06080103	725.000,00	8.469,95	
LEI Nº2/2007 DE 15 DE JANEIRO	ESCOLA E.B.1.CICLO MÂMUA - MUJÃES	06080103	725.000,00	3.088,00	
LEI Nº2/2007 DE 15 DE JANEIRO	INSTITUTO DO EMPREGO E FORMAÇÃO PROFISSIONAL	06030799	225.000,00	2.902,86	
LEI Nº2/2007 DE 15 DE JANEIRO	INSTITUTO GESTÃO FINANCEIRA PATRIMONIAL JUSTIÇA	06010199	60.000,00	89,25	
LEI Nº2/2007 DE 15 DE JANEIRO	J.INFANCIA GANDARA - STA MARIA GERAZ DO LIMA	06080103	725.000,00	46,90	
LEI Nº2/2007 DE 15 DE JANEIRO	J.J. RIBA ,SA	06010199	60.000,00	150,00	
LEI Nº2/2007 DE 15 DE JANEIRO	JARDIM DE INFANCIA DA MEADELA	06080103	725.000,00	27.356,90	
LEI Nº2/2007 DE 15 DE JANEIRO	JARDIM DE INFÂNCIA OUTEIRO/ IGREJA - CARDIELOS	06080103	725.000,00	2.641,94	
LEI Nº2/2007 DE 15 DE JANEIRO	JARDIM INF. CARVALHO DA VINHA-G.L.ST.LEOCÁDIA	06080103	725.000,00	325,40	
LEI Nº2/2007 DE 15 DE JANEIRO	JARDIM INFANTIL ABELHEIRA N.1	06080102	90.000,00	11.832,88	
LEI Nº2/2007 DE 15 DE JANEIRO	JARDIM INFANTIL ABELHEIRA N.1	06080103	725.000,00	18.742,75	
LEI Nº2/2007 DE 15 DE JANEIRO	JARDIM INFANTIL BALTEIRO - MEIXEDO	06080103	725.000,00	2.184,75	
LEI Nº2/2007 DE 15 DE JANEIRO	JARDIM INFANTIL CALVÁRIO - VILA FRANCA	06080102	90.000,00	4.081,59	
LEI Nº2/2007 DE 15 DE JANEIRO	JARDIM INFANTIL CALVÁRIO - VILA FRANCA	06080103	725.000,00	5.507,10	
LEI Nº2/2007 DE 15 DE JANEIRO	JARDIM INFANTIL CARVALHOS - CARVOEIRO	06080102	90.000,00	3.438,31	
LEI Nº2/2007 DE 15 DE JANEIRO	JARDIM INFANTIL CORTEGAÇA - SUBPORTELA	06080103	725.000,00	68,30	
LEI Nº2/2007 DE 15 DE JANEIRO	JARDIM INFANTIL FERRAIS - MAZAREFES	06080102	90.000,00	4.222,90	
LEI Nº2/2007 DE 15 DE JANEIRO	JARDIM INFANTIL FERRAIS - MAZAREFES	06080103	725.000,00	1.551,40	
LEI Nº2/2007 DE 15 DE JANEIRO	JARDIM INFANTIL IGREJA - OUTEIRO	06080103	725.000,00	44,00	
LEI Nº2/2007 DE 15 DE JANEIRO	JARDIM INFANTIL IGREJA - S.SALVADOR DA TORRE	06080103	725.000,00	380,30	
LEI Nº2/2007 DE 15 DE JANEIRO	JARDIM INFANTIL LABOIREIRA - DEÃO	06080103	725.000,00	933,85	
LEI Nº2/2007 DE 15 DE JANEIRO	JARDIM INFANTIL MEIO - AREOSA	06080102	90.000,00	4.920,35	
LEI Nº2/2007 DE 15 DE JANEIRO	JARDIM INFANTIL MEIO - AREOSA	06080103	725.000,00	9.799,75	
LEI Nº2/2007 DE 15 DE JANEIRO	JARDIM INFANTIL MONSERRATE N.2	06080102	90.000,00	15.389,40	
LEI Nº2/2007 DE 15 DE JANEIRO	JARDIM INFANTIL MONSERRATE N.2	06080103	725.000,00	19.277,35	
LEI Nº2/2007 DE 15 DE JANEIRO	JARDIM INFANTIL MONTEADOR - CARREÇO	06080102	90.000,00	6.457,40	
LEI Nº2/2007 DE 15 DE JANEIRO	JARDIM INFANTIL MONTEADOR - CARREÇO	06080103	725.000,00	13.298,20	
LEI Nº2/2007 DE 15 DE JANEIRO	JARDIM INFANTIL MORENO - SERRELEIS	06080103	725.000,00	25,85	
LEI Nº2/2007 DE 15 DE JANEIRO	JARDIM INFANTIL OUTEIRO - DEOCRISTE	06080103	725.000,00	144,15	
LEI Nº2/2007 DE 15 DE JANEIRO	JARDIM INFANTIL OUTEIRO - PORTELA SUSÃ	06080103	725.000,00	125,15	
LEI Nº2/2007 DE 15 DE JANEIRO	JARDIM INFANTIL PAÇÔ - MUJÃES	06080103	725.000,00	348,10	
LEI Nº2/2007 DE 15 DE JANEIRO	JARDIM INFANTIL RIBEIRO - FREIXIEIRO DE SOUTELO	06080103	725.000,00	607,90	
LEI Nº2/2007 DE 15 DE JANEIRO	JARDIM INFANTIL RUA - VILA FRIA	06080103	725.000,00	1.498,85	
LEI Nº2/2007 DE 15 DE JANEIRO	JARDIM INFANTIL SENDIM BAIXO (FIEIROS MAR)-C.NEIVA	06080102	90.000,00	2.912,79	
LEI Nº2/2007 DE 15 DE JANEIRO	JARDIM INFANTIL SENDIM BAIXO (FIEIROS MAR)-C.NEIVA	06080103	725.000,00	214,05	
LEI Nº2/2007 DE 15 DE JANEIRO	JARDIM INFANTIL SRA. DAS OLIVEIRAS - DARQUE	06080102	90.000,00	2.398,88	
LEI Nº2/2007 DE 15 DE JANEIRO	JARDIM INFANTIL SRA. DAS OLIVEIRAS - DARQUE	06080103	725.000,00	5.544,55	
LEI Nº2/2007 DE 15 DE JANEIRO	JARDIM INFANTIL VILA NOVA ANHA	06080102	90.000,00	5.672,52	
LEI Nº2/2007 DE 15 DE JANEIRO	JARDIM INFANTIL VILA NOVA ANHA	06080103	725.000,00	7.169,70	
LEI Nº2/2007 DE 15 DE JANEIRO	J.I CABEDELLO	06080102	90.000,00	1.722,50	
LEI Nº2/2007 DE 15 DE JANEIRO	J.I CABEDELLO	06080103	725.000,00	433,10	
LEI Nº2/2007 DE 15 DE JANEIRO	JOSE FERNANDES LIMA	06010199	60.000,00	100,00	
LEI Nº2/2007 DE 15 DE JANEIRO	JOSE HERCULANO SOARES CORREIA	06010199	60.000,00	100,00	
LEI Nº2/2007 DE 15 DE JANEIRO	JOSÉ ALBERTO CERQUEIRA ENES	06010199	60.000,00	100,00	
LEI Nº2/2007 DE 15 DE JANEIRO	JOSÉ ORLANDO BARBOSA GONÇALVES	06010199	60.000,00	100,00	
LEI Nº2/2007 DE 15 DE JANEIRO	LAUREANO BARBOSA MACHADO	06010199	60.000,00	150,00	
LEI Nº2/2007 DE 15 DE JANEIRO	MANUEL VITAL DE BARROS MAGALHÃES	06010199	60.000,00	100,00	
LEI Nº2/2007 DE 15 DE JANEIRO	MINISTERIO DA EDUCAÇÃO - PRODEP III	060301990106	2.900.000,00	2.857.521,86	
LEI Nº2/2007 DE 15 DE JANEIRO	MIRANDA & MENDES , LDA	06010199	60.000,00	100,00	
LEI Nº2/2007 DE 15 DE JANEIRO	MUNICIPIO DE BARCELOS	06080101	50.000,00	24.687,39	
LEI Nº2/2007 DE 15 DE JANEIRO	MUNICIPIO DE CAMINHA	06080101	50.000,00	796,48	
LEI Nº2/2007 DE 15 DE JANEIRO	MUNICIPIO DE PONTE DE LIMA	06080101	50.000,00	15.664,29	
LEI Nº2/2007 DE 15 DE JANEIRO	MUNICIPIO DE VILA NOVA DE CERVEIRA	06080101	50.000,00	283,37	
LEI Nº2/2007 DE 15 DE JANEIRO	OK TELESEGURO,S.A.	06010199	60.000,00	2.097,19	
LEI Nº2/2007 DE 15 DE JANEIRO	OPINATUS - MEDIÇÃO DE SEGUROS, LDA.	06010199	60.000,00	1.531,06	
LEI Nº2/2007 DE 15 DE JANEIRO	PAINHAS, S.A.	06010199	60.000,00	500,00	

Disposições Legais	Entidade Financiadora	Classific. Económica	Transferências orçadas	Transferências obtidas	Observações
LEI Nº2/2007 DE 15 DE JANEIRO	PANIFORNO DE VASCO MANUEL CALDAS DE MATOS	06010199	60.000,00	100,00	
LEI Nº2/2007 DE 15 DE JANEIRO	PAULA CRISTINA MORAIS GONÇALVES VIEITES	06080103	725.000,00	49,25	
LEI Nº2/2007 DE 15 DE JANEIRO	ROSA MARIA NEIVA LAGE CERQUEIRA	06080103	725.000,00	74,10	
LEI Nº2/2007 DE 15 DE JANEIRO	SALVADOR ALBINO & FERNANDES, LDA	06010199	60.000,00	100,00	
LEI Nº2/2007 DE 15 DE JANEIRO	SEMPREGÁS LDA	06010199	60.000,00	226,88	
LEI Nº2/2007 DE 15 DE JANEIRO	TMN - TELECOMUNICACOES MOVEIS NACIONAIS, S.A.	06010199	60.000,00	7.200,00	
LEI Nº2/2007 DE 15 DE JANEIRO	VIANA FESTAS-ASS.PROMOTORA FESTAS DA CIDADE	06080103	725.000,00	399,00	
LEI Nº2/2007 DE 15 DE JANEIRO	VIANA NATAÇÃO CLUBE	06080103	725.000,00	1.582,50	
LEI Nº2/2007 DE 15 DE JANEIRO	VIEIRA BARROS IRMAO, LDA	06010199	60.000,00	100,00	
	Total .....		75.497.886,20	16.951.046,14	

Disposições Legais	Entidade Financiadora	Classific. Económica	Transferências orçadas	Transferências obtidas	Observações
LEI Nº2/2007 DE 15 DE JANEIRO		1001010101	2.143.220,00		
LEI Nº2/2007 DE 15 DE JANEIRO		1003010401	50.000,00		
LEI Nº2/2007 DE 15 DE JANEIRO		1003010405	50.000,00		
LEI Nº2/2007 DE 15 DE JANEIRO		1003010499	150.000,00		
LEI Nº2/2007 DE 15 DE JANEIRO		1003019905	100.000,00		
LEI Nº2/2007 DE 15 DE JANEIRO		1003019999	50.000,00		
LEI Nº2/2007 DE 15 DE JANEIRO		1003070106	110.000,00		
LEI Nº2/2007 DE 15 DE JANEIRO		10030801	50.000,00		
LEI Nº2/2007 DE 15 DE JANEIRO		10030807	50.000,00		
LEI Nº2/2007 DE 15 DE JANEIRO		10030809	748.965,00		
LEI Nº2/2007 DE 15 DE JANEIRO		10030812	818.684,00		
LEI Nº2/2007 DE 15 DE JANEIRO		10050101	150.000,00		
LEI Nº2/2007 DE 15 DE JANEIRO	ADMINISTRAÇÃO DA REGIÃO HIDROGRÁFICA DO NORTE I.P.	1003010403	50.000,00	25.000,00	
LEI Nº2/2007 DE 15 DE JANEIRO	CAIXA GERAL DE DEPOSITOS, S.A.	1003070105	5.704.475,03	3.739,19	
LEI Nº2/2007 DE 15 DE JANEIRO	COMISSAO DE COORDENAÇÃO DESENV. REGIONAL NORTE	1003070105	5.704.475,03	4.738.737,00	
LEI Nº2/2007 DE 15 DE JANEIRO	COMISSAO DE COORDENAÇÃO DESENV. REGIONAL NORTE	1003070199	150.000,00	14.337,51	
LEI Nº2/2007 DE 15 DE JANEIRO	DIRECCAO GERAL DOS IMPOSTOS	10030101	4.839.644,10	4.623.092,00	
LEI Nº2/2007 DE 15 DE JANEIRO	DIRECCÃO REGIONAL DA EDUCAÇÃO NORTE (DREN)	1003010407	493.951,63	372.070,20	
LEI Nº2/2007 DE 15 DE JANEIRO	EP - ESTRADAS DE PORTUGAL, S.A.	1001010102	1.500.000,00	1.387.440,62	
LEI Nº2/2007 DE 15 DE JANEIRO	FREGUESIA DE SANTA MARIA MAIOR	10050199	150.000,00	210,00	
LEI Nº2/2007 DE 15 DE JANEIRO	IFAP - INSTITUTO DE FINANCIAMENTO DA AGRICULTURA E PESCAS, IP	1003081001	150.000,00	28.000,00	
LEI Nº2/2007 DE 15 DE JANEIRO	INSTITUTO FINANCEIRO DESENVOLVIMENTO REGIONAL, IP	1003070105	5.704.475,03	42.240,03	
LEI Nº2/2007 DE 15 DE JANEIRO	INSTITUTO FINANCEIRO DESENVOLVIMENTO REGIONAL, IP	1003070107	9.841.578,52	673.728,42	
LEI Nº2/2007 DE 15 DE JANEIRO	POPH- PROGRAMA OPERACIONAL POTENCIAL HUMANO	1003070199	150.000,00	37.432,69	
LEI Nº2/2007 DE 15 DE JANEIRO	REDE FERROVIÁRIA NACIONAL-REFER EP	10030899	150.000,00	39.460,52	
LEI Nº2/2007 DE 15 DE JANEIRO	SERVIÇOS MUNICIP. SANEA. BÁSICO DE VIANA DO CASTELO	10050199	150.000,00	300.000,00	
LEI Nº2/2007 DE 15 DE JANEIRO	SIERRA MANAGMENT PORTUGAL-GESTAO CENTROS COMERCIAIS S.A.	1003081002	150.000,00	1.500,00	
LEI Nº2/2007 DE 15 DE JANEIRO	TURISMO DE PORTUGAL, IP	10030806	309.000,00	144.562,36	
LEI Nº2/2007 DE 15 DE JANEIRO	XUNTA DE GALICIA - D.G. ADM. LOCAL	1003070102	524.010,89	5.003,70	
	Total .....		40.192.479,23	12.436.554,24	



### 8.3.6.1 - Empréstimos (a)

Câmara Municipal de Viana do Castelo

Ano 2010

(Designação da autarquia local)

(Unidade: euros)

Caracterização do empréstimo	Data da aprovação pela AM	Data da contratação do empréstimo	Prazo do contrato	Anos decorridos	Visto do TC		Finalidade do empréstimo (c)	Capital		Taxa de juro	Encargos do ano				Encargos do ano vencidos e não pagos	Divida em 1 de Janeiro	Divida em 31 de Dezembro	Observ
					Número de registo	data		Contratado	Utilizado		valores que entraram no ano	Inicial	Actual	Amortização				
<b>Curto prazo (b)</b>																		
<b>Total .....</b>																		
<b>Médio e longo prazos (b)</b>																		
<b>Caixa Geral de Depósitos</b>																		
Empréstimos Investimentos Diversos	00/04/12	00/05/24	12	10	1465	00/05/18	N	1.995.191,59	1.995.191,59	1,63%	205.726,44	4.682,83	210.409,27		518.187,52	312.461,08		
Habitação Social de Darque	00/09/29	01/09/13	25	9	1638	01/08/02	I (al.b, nº6,artº 24 - Lei 42/98)	854.590,44	841.107,93	0,47%	37.388,02	2.921,79	40.309,81		658.987,91	621.599,89		
Intemperies	01/02/23	01/08/30	20	9				997.595,79	997.595,79	0,72%	56.141,56	4.553,38	60.694,94		698.877,93	642.736,37		
Empréstimos Investimento FEDER	04/12/20	05/01/20	12	5	935	05/05/25	I (nº 6, Art.º 39 - Lei 2/2007)	938.410,61	938.410,61	1,66%	93.841,06	9.869,73	103.710,79		703.807,96	609.966,90		
<b>MillenniumBCP - Habitação Social Barroselas</b>																		
Empréstimo Obras Investimento	99/04/12	99/11/25	20	11	14392	99/12/23	I (al.c, nº6,artº 24 - Lei 42/98)	487.779,45	481.379,88	1,78%	27.448,31	3.537,82	30.986,13		295.043,76	267.595,45		
<b>Banco Totta e Açores</b>																		
Empréstimo Obras Investimento	08/02/29	08/06/25	15	2	479	08/06/19	N	7.390.410,14	7.390.410,10	671.320,41	1,66%	0,00	0,00	91.496,80	6.719.089,73	7.390.410,14		
Empréstimo Obras Investimento	03/06/18	03/09/11	12	7	1658	03/07/18	N	1.388.844,00	1.388.844,00		1,30%	138.884,40	10.234,63	149.119,03	833.306,40	694.422,00		
Empréstimo Investimento	05/04/22	03/06/18	12	5	1379	05/07/20	N	1.658.973,00	1.658.973,00		1,33%	165.897,30	14.609,50	180.506,80	1.327.178,40	1.161.281,10		
<b>Banco Bilbao Viscaya</b>																		
Empréstimo Investimentos - Feder	02/09/20	02/10/01	12	8	2670	02/12/18	N	2.242.003,00	2.242.003,00		2,00%	336.300,45	21.375,82	357.676,27	1.233.101,65	896.801,20		
Empréstimo Investimento	06/05/08	06/07/07	12	4	973	06/07/18	N	1.049.653,50	1.049.653,50		2,00%	104.965,34	12.239,74	117.205,08	944.688,16	839.722,82		
Empréstimo ao Abrigo do Dec.-Leinº47/96 de 15/05 - Intemperies	96/09/06	96/08/30	15	14	73211	96/10/01	I (al.b, nº6,artº 24 - Lei 42/98)	997.595,79	997.595,79		2,00%	98.399,50	1.819,57	100.219,07	197.925,83	99.526,33		
<b>BPI</b>																		
Empréstimo Investimento Financeiro	99/09/20	99/10/12	12	11	13700	99/10/18	N	2.244.590,54	2.244.590,54		1,47%	213.070,67	5.876,03	218.946,70	645.586,52	432.515,85		
Habitação Social (24 Fogos) - Alvarães	98/09/06	98/10/16	25	12	39118	98/10/23	I (al.c, nº6,artº 24 - Lei 42/98)	974.750,85	955.272,79		1,21%	44.877,55	2.993,61	47.871,16	694.195,34	649.317,79		
Empréstimo Reabilitação Urbana e Investimento	09/12/28	10/02/26	15		676	10/08/03	N	8.000.000,00	1.750.000,00	2%						1.750.000,00		
<b>BES - Empréstimo Investimento</b>																		
Empréstimo Investimento	06/04/07	06/05/12	12	4	972	06/07/27	N	1.049.653,00	1.049.653,50		4,84%	104.965,30	11.718,74	116.684,04	944.687,70	839.722,40		
<b>Instituto Nacional de Habitação</b>																		
Habit. Social Sendim Baixo - Castelo Neiva	93/09/17	93/12/21	25	17			I (al.c, nº6,artº 24 - Lei 42/98)	286.753,92	286.753,92		2,70%	7.494,72	3.097,11	10.591,83	186.493,40	178.998,68		
Habit. Social Lugar do Meio - Areosa	93/09/17	93/12/21	25	17			I (al.c, nº6,artº 24 - Lei 42/98)	840.963,28	840.963,28		2,70%	49.337,76	5.874,52	55.212,28	572.182,31	522.844,55		
<b>CA - Investimento Parques emp. Lanheses, Neiva e Alvarães</b>																		
Investimento	08/11/04	08/12/19	4	2	1545	08/12/23	N	7.000.000,00	5.979.373,89	2.211.086,22	5,72%	0,00	69.368,01	69.368,01	3.768.287,67	5.979.373,89		
<b>Total</b>								40.397.758,91	33.087.773,11	2.882.406,63		1.684.738,38	184.772,83	1.961.008,01	20.941.628,19	23.889.296,44		
Limite de endividamento								<b>30.625.272,64 €</b>										
Capacidade Utilizada								<b>20.296.710,48 €</b>										

(a) As colunas serão preenchidas quando se justifique.

(b) A desagregar por empréstimos bancários, por obrigações, outros empréstimos e por entidade.

(c) Utilizar (I), se estiver isento do limite de endividamento, indicando a legislação aplicável, e (N), no caso contrário.

Órgão executivo

Em \_\_\_\_\_ de \_\_\_\_\_ de 20\_\_\_\_

Órgão deliberativo

Em \_\_\_\_\_ de \_\_\_\_\_ de 20\_\_\_\_

ENTIDADE		OUTRAS DÍVIDAS A TERCEIROS		DATA	ANO	PAGINA
MVC	MES : 12 - DEZEMBRO			2011/02/17	2010	1
COD. CONTA	TERCEIRO	DESIGNAÇÃO	SALDO INICIAL		SALDO FINAL	
			DEBITO	CREDITO	DEVEDOR	CREADOR
22		FORNECEDORES		4.456.900,48		3.571.052,36
22.1		Fornecedores c/corrente		506.577,47		808.850,66
	477	INFORTECNICA DE JOSE AUGUSTO O. FREITAS LOMBA		95,76		136,58
	1606	ELECTRO COI, LDA.				169,40
	1615	CORSAR EQUIP.PROD.INDUSTRIAIS		75,60		1.485,12
	1618	BAPTISTA MARMORES E GRANITOS, LDA		132,42		
	1628	GRACIANO AFONSO QUESADO		1.210,12		3.188,77
	2848	QUINOVIANA, UNIPessoal, LDª				433,23
	2853	RAMOS & FELGUEIRAS, LDA.		789,50		
	1629	MINHOBRINDE-AGENCIA PUBLICIDADE, LDA.		1.807,20		17.082,81
	1653	GRUPNOR-GRUPO PORTUGUES DE ELEVADORES DO NORTE, LDª.				597,67
	1954	FARIA & OLINDA , LDA.		1.068,97		1.530,89
	1955	MARIA DEOLINDA RODRIGUES GOMES		4.127,38		4.924,26
	2841	DIMACER - COM. DE EQ. INDUSTRIAIS, LDA.		910,03		
	219	OCE PORTUGAL - EQUIPAMENTOS GRAFICOS, S.A.		212,21		850,00
	1698	COPIDATA, S.A.				1.844,77
	1729	I.T.S. - IBÉRICA, LDA		3.702,00		3.116,29
	1748	MOISES E GONÇALVES, LDA.				515,50
	1760	MOVICIDADE-ESTUDOS EQUIP. URBANOS LDA.				3.025,00
	1797	PIMENTA DO VALE -LABORATORIOS LDA		4.500,00		36,00
	1800	CRERITAL, LDA.				604,80
	1805	JAI ME LOUREIRO & FILHOS , LDA				2.855,60
	41	BRITO & PASSOS, LDA		139,68		1.245,27
	1850	MADEIVIANA - SOC. COMERCIAL DE MADEIRAS DE VIANA, LDA.		84,24		15.296,97
	1925	ACAPO-ASS.CEGOS E AMBLOIOPES DE PORTUGAL(D.NACIONAL)		180,00		
	402	LUZEIRO-ILUMINAÇÃO PARA ESPECTÁCULOS, LDA.		483,00		
	403	M.V. - MOTORES DE VIANA, LDA.		518,70		1.434,83
	406	R.V.C.-ROLAMENTOS DE VIANA DO CASTELO, LDA		45,71		45,71
	410	RITOCAR-PNEUS DE AUGUSTO COSTA E IRMAO, LDA.		154,80		1.154,75
	411	PARAFUSOVIANA - ACESSORIOS E EQUIP.IND., LDA		2.580,83		4.968,96
	413	COOPERATIVA DE ESTORES NORTSOL				144,60
	427	CONFIAUTO-INDUSTRIA E COMERCIO DE AUTOMOVEIS, LDA		3.627,91		3.442,90
	264	CEPSA - PORTUGUESA PETROLEOS S.A.		39,74		
	364	FERNANDES E ALVES, LDA.		859,39		498,68
	440	SANITOP - MATERIAL SANITÁRIO, LDA.		388,03		3.005,40
	445	MANUEL GONCALVES VAZ		3.473,88		5.317,50
	449	PRHOFAME-PRODUTOS HOSPITALARES FARMACEU. MED.LDA		136,82		
	385	FABRIGIMNO-FABRICACAO MAT.DESPORTO, LDA.		333,60		497,52
	450	SANJOR - IND. GALH. E BANDEIRAS, LDA.				1.267,60
	215	MORAIS E IRMAO, LDA-DROGARIA CONFIANÇA-		16.955,74		27.098,20
	451	FRIMACIEL - EQUIPAMENTOS HOTELEIROS E FRIO, LDA		19,78		3.434,43
	1923	UNIFARDAS - CONFECCOES SA				1.507,66
	1921	BIO SOLUÇOES - CANDIDO E RODRIGUES, LDA		6.529,99		12.839,66
	476	CAETANO AUTO S.A.				809,64
	596	ROLIMA - BOBINAGEM DE MOTORES, LDA.				2.091,68
	266	ANTONIO BRANCO PARENTE, LDA.				4.535,50
	200	APPACDM DE VIANA DO CASTELO		2.340,00		1.035,00
	614	LIGA DOS BOMBEIROS PORTUGUESES				322,20
	270	TIPSAL-TECNICAS INDUSTRIAIS PROTECCAO SEGURANCA, LDA		17.634,34		1.488,66
	617	CANTAMBA - MARIA HELENA RAMOS ESTEVES		4.483,09		6.109,57
	623	ANTÓNIO MARTINS & FILHOS, LDA.				237,25
	624	PETROLIMA				8.051,07
	625	JOAQUIM BARROS RODRIGUES E FILHOS, LDA.				79,49
	638	SALGUEIROS, MIRANDA, CASTRO Cª., LDA. "SUPERM.ALCATIFAS"		99,12		8.140,00
	647	SOPREM-NORTE, COM.IND.MADEIRAS, LDA.		7.298,02		5.607,43
	667	FABRICA DE LOUCA REGIONAL DE VIANA				469,84
	669	LUIS FRANCISCO FERNANDES FREITAS, LDA. - CAROTEL		396,73		595,01
	45	PT COMUNICACOES, S.A.		1.022,70		
	690	RECTIFICADORA RIO LIMA DE: JOSÉ CARLOS S. LOUREIRO		1.037,15		4.355,29
	696	AUTO OLIVEIRA DE DOMINGOS LOURENCO OLIVEIRA		510,00		4.221,28
	699	VIAHERTZ - RADIOCOMUNICAÇÕES (SERVIÇOS), LDA		4.030,62		457,80
	711	VICTOR ALEXANDRE CUNHA DA SILVA		648,00		
	531	TWO DESIGN - SOLUÇÕES GRÁFICAS		14.122,95		6.655,49
	719	FABRICA DE CALÇADO CAMPÃO PORTUGUES LDA				2.116,80
A TRANSPORTAR ...				108.805,75		182.976,33

ENTIDADE		OUTRAS DÍVIDAS A TERCEIROS	DATA	ANO	PAGINA	
MVC	MES : 12 - DEZEMBRO		2011/02/17	2010	2	
COD. CONTA	TERCEIRO	DESIGNAÇÃO	SALDO INICIAL		SALDO FINAL	
			DEBITO	CREDITO	DEVEDOR	CREADOR
		TRANSPORTE ...		108.805,75		182.976,33
	720	CONFECÇÕES VALVERDE DE MARIA MANUELA PINHEIRO,LDA.		334,80		1.269,29
	726	C.H.L - CERAMICAS PARA HOTELARIA E LAR S.A		2.160,00		
	728	EMBALMINHO-EQUIPAMENTOS E MAT. DE EMBALAGEM,UNIP,LDA.				2.121,00
	732	ABEL FERROS DE MIRANDA PEREIRA(FER-MAQ)		13.845,32		25.114,95
	557	TOBOR - ACESSORIOS DE BORRACHA PARA A INDUSTRIA, LDA.		590,36		5.192,01
	753	SOINCA SOCIEDADE INDUSTRIAL CUCUJÃES, SA				636,00
	756	SILVAS E ROCHAS LDA		1.963,02		5.939,04
	761	REGAFLOP PAISAGISMO E AMBIENTE		1.198,80		
	256	CABENA - CABINES DE BENAVENTE LDA.				394,46
	766	EYSSA-TESIS TECNOL.DE SISTEMAS ELECTRONICOS S.A.				2.776,41
	62	IMPRESA NACIONAL CASA DA MOEDA				492,60
	1958	TRINCAPEIXE,IND.COM.ALIM. FRESCOS E CONGELADOS,SA		2.630,94		3.329,57
	66	A. J. OLIVEIRA, LDA.		6.366,24		14.646,21
	69	LIVRARIA BERTRAND-SOC.COMERCIO LIVREIRO,S.A.		3.689,03		8.741,10
	72	GRAFINAL - ARTES GRAFICAS,LDA		4.773,36		3.372,00
	87	TIPOGRAFIA SOUSA-VIUVA DE JOSE DE SOUSA,FILHOS,LDA.		1.716,00		980,10
	89	IMPRESA MUNICIPALISTA				335,40
	1956	MARIDEAL - COMÉRCIO DE PRODUTOS CONGELADOS, LDA.		546,47		462,14
	99	CASA DOS RAPAZES E OFICINAS DE S.JOSE		23.222,52		25.873,67
	113	LIBWARE - TEC. DE INFORMACAO E DOCUMENTACAO, LDA.		6.210,00		7.870,65
	115	VODUL - SOCIEDADE DE CONSTRUCOES CIVIS, LDA.		3.786,80		
	120	COPIOMO - EQUIPAMENTO ESCRITORIO,LDA.		1.417,60		201,60
	138	ABILIO RODRIGUES PEIXOTO E FILHOS, S.A.		2.226,60		37,73
	131	GEOGRAFICA LIVRARIA E PAPELARIA, LDA.		13.120,56		18.592,36
	134	MAQUILIMA-SISTEMAS DE ESCRITORIOS,LDA		758,76		811,77
	135	NAUTIGAS - C.I.A. NAUTICOS,LDA.		1.370,80		
	148	VIANAFOGO MATERIAL CONTRA INCENDIO PROT.INDIV.,LDA		1.925,33		8.971,74
	164	JOAO DOS PNEUS - JOAO RODRIGUES E SOUSA,LDA.		750,49		358,12
	168	LOJA DA S.P.E.A. - SOC. PORTUGUESA PARA ESTUDO DAS AVES		106,00		
	173	ALIPIO DIAS IRMAO,LDA.				437,64
	175	GUSTAVO CUDELL,LDA		2.276,81		9.755,94
	177	SEBASTIAO ALMERINDO BARBOSA SEIXAS E FILHOS,LDA.		10.620,82		22.923,52
	180	COSTA MARTINS - COMÉRCIO DE MATERIAL ELÉCTRICO, LD.		458,28		4.680,78
	187	FELPRINT-INDUSTRIA GRAFICA LDA -		144,00		539,40
	159	VIVEIROS JUCA-JARD.URB.E CRIACAO DE AMBIENTES LDA.		620,24		3.546,01
	190	JOAO MANUEL FONTAINHAS FERNANDES - MOTO JOANINHA		220,03		249,00
	191	AUTO RABAL SA		189,82		816,87
	193	COELHO GOMES & FILHOS, LD.		252,00		2.610,00
	205	CIBERFORMA INFORMATICA LDA				690,35
	209	ANGELO SILVA,LDA.		7.560,03		21.825,11
	210	OFILITO - OFICINA LITOGRAFICA, LDA.		3.036,00		8.924,77
	221	DROGARIA MADURO DE FERNANDO M. PIRES,LDA.		3.889,27		8.172,77
	226	ELECTRO-MINHO,LDA.		1.139,19		1.417,48
	621	MORAIS & PIRES,LDA. (PAPELARTE)		50,00		
	334	ARAUJO E FILHOS,LDA.		658,73		770,65
	338	AUTO-REPARADORA SANTA MARTA DE PORTUZELO,LDA				13.115,25
	340	AVICOPIA COM. INFORM. ESC., LDA.				892,67
	277	ELECTRO INDUSTRIAL,LDA.		4.539,48		
	346	COSTA E REGO, LDA.		10.123,53		7.248,06
	348	DEPROMA - DERIVADOS E PRODUTOS DE MADEIRA, LDA.		20.713,74		2.547,93
	296	DARIO ALBERTO G. ANTUNES SA, LDA		1.195,64		4.433,67
	347	CESAR ANTONIO FERNANDES OLIVEIRA		1.452,00		615,75
	361	MEADELA - PECAS E ACESSORIOS AUTO,LDA.		614,08		1.589,42
	362	COELHOS TEXTEIS-COMERCIO E INDUSTRIA,LDA.		581,88		5.744,18
	363	MANUEL GONCAL.CARVALHIDO LIMA, HERDEIROS		3.030,24		5.934,43
	369	GRAVOVIANA-RUI M.SOUTO COELHO		602,59		118,20
	371	RESOPRE SA - SOC. REVENDEDORA APARELHOS PRECISÃO, SA				760,36
	372	ELECTRO LETHES		1.044,00		
	379	PETROPNEUS DE ANTONIO R. O. AMARAL E FILHO LDA.		1.284,77		12.972,22
	382	PINHEIRO E SANTOS, LDA.		4.374,41		6.626,13
	383	MAGALHAES E RIBEIRO DA SILVA,LDA.		269,49		198,94
	774	SIC NET				269,64
		A TRANSPORTAR ...		284.456,62		471.923,39

ENTIDADE		OUTRAS DÍVIDAS A TERCEIROS		DATA	ANO	PAGINA
MVC				2011/02/17	2010	3
MES : 12 - DEZEMBRO						
COD. CONTA	TERCEIRO	DESIGNAÇÃO	SALDO INICIAL		SALDO FINAL	
			DEBITO	CREDITO	DEVEDOR	CREDOR
		TRANSPORTE ...		284.456,62		471.923,39
	779	INTERVEGA - SINALIZAÇÃO E SEGURANÇA				120,00
	801	L. VALENÇA-LUIS AUGUSTO LACERDA C VALENÇA		10.734,77		10.905,17
	815	JOSÉ CARLOS COUTINHO,LDª		1.514,50		4.415,33
	828	MANUEL PACHECO E CA. LDA.		582,00		
	838	ORLANDO & MINA, LDª		2.976,00		
	525	VALDEMAR ARAÚJO MARTINS RUFO		380,00		1.420,03
	856	PROSIDER - PRODUTOS SIDERURGICOS, S.A		6.335,52		12.997,55
	857	J. CANAO, LDA.		2.112,82		2.889,31
	561	TINTAS E PINTURAS		175,96		
	267	VIANAS-MAQUINAS,FERRAMENTAS E MAT.DE INCENDIO,LDA.		1.119,53		368,98
	885	VALTER FERREIRA ARCANJO LDA		2.078,88		709,87
	899	VIANAQAUA-ADRIANO FERREIRA COSTA & FS-PICHELARIA,LDA		1.262,00		518,03
	922	SOMARTIS-SOC. MANUF. ART. ARTESANATO,LDA.		2.401,27		3.787,21
	942	JOSE OLIVEIRA PARENTE LDA.				219,55
	957	SINALNORTE				1.149,50
	1906	CLAMIX - COMERCIO DE VESTUÁRIO LDA		126,00		
	973	CASA PAULA - MATERIAIS DE CONSTRUÇÃO LDA		430,80		
	975	MISTURACOR - COMERCIO DE TINTAS E VERNIZES LDA		794,75		13.915,67
	1515	LUZIAUTO PARENTE E SOUSA, LDA.		197,82		204,51
	508	VIANA SOFT-CENTRO INFORMATICO,LDA				35,40
	2433	AQUAMATIC - SISTEMAS REGA, SA		562,86		284,76
	388	ARTUR ISMAEL GOMES MARTINS BRANCO		370,07		370,07
	391	TRIAUTO - RODRIGUES E QUEIROZ,LDA.		706,56		3.463,38
	392	VIANATURBO-DARCAR-AUTOMOVEIS,LDA		1.176,22		896,90
	2877	ABREU & PEDRA HIGIENE BEM ESTAR LDA.		1.104,13		3.733,42
	3633	VMR INTERNACIONAL MATERIAL DE LABORATORIO, LDA		265,17		166,43
	2913	MILENIO 3 - SISTEMAS ELECTRONICOS SA		431,40		1.920,52
	2918	MOVIMENTA - EQUIPAMENTOS LDA.				2.022,96
	2967	JARDINS & AFINS II				696,00
	2976	LAVORO - INDÚSTRIA E COMÉRCIO DE CALÇADO, SA		3.241,85		2.630,40
	3250	SOVEDAÇÕES 2 - CERCAS E REDES UNIPESSOAL LDA				1.911,58
	3425	VIDROLAB 2 - VIDROS E MAT.DE LABORATÓRIO, LDA.		35,23		
	3436	VIAVOLT-REPARAÇÃO AUTOMÓVEL,LDª		3.010,85		4.679,55
	3462	AMADEU PALHARES - INSTRUMENTOS MUS. SOC.E UNIPESSOAL LDA				33,00
	3473	O VARANDÃO, LDA. - DECOR. INT. E HOTELARIA				995,06
	3487	NOVAVET				89,67
	2183	ARROBABIT - SIS.INFOR.PAULO E CESAR INFORMATICA LDA		597,58		
	2197	ANASTÁCIO SALDANHA, UNIPES., LDA. - MAT.M.HOSPITALAR		4.395,47		3.551,11
	2214	MULTITENDAS-COMÉRCIO E ALUGUER DE TENDAS,LDª		21.300,00		
	2227	LIGHT SET		2.569,80		6.304,79
	2259	INOVAÇÃO Á LEITURA		565,19		1.373,64
	2297	LIBARGEL - ALIMENTOS CONGELADOS, LDA				128,65
	2316	ANTÓNIO PACHECO & FILHOS, LDA.		120,00		
	2348	CARLOS J.A.SILVA COSTA,LDª		2.640,00		
	2350	IRMÃOS JACOME, LDA.				72,00
	2378	SEMPRE CHEIO, LDA		993,73		1.701,58
	2383	MANUEL LIQUITO REIS		308,58		393,48
	2399	TECOPAL - ASS.TEC.E COMERCIO MAQUINAS INDUSTRIAIS LDA		639,07		
	2400	ADRIANALICE - COMERCIO DE TEXTEIS LDA				200,00
	2446	XPLORA, UNIPESSOAL LDA				684,72
	2449	COTEQ-COMERCIO TINTAS EQUIPAMENTOS DE PINTURA LDA		998,08		3.046,15
	2452	ZELIA DE CASTRO FERNANDES -MERCADOS S. JOSE		40,66		32,23
	3505	JOAO EVARISTO - DISTRIB. ALIMENTAR		90,96		83,48
	2609	MASTER FIT-COMERCIO PECAS E ACES. AUTOMOVEIS, LDA.				211,20
	3649	ESCAPCAR-ESCAPES E ACESSORIOS AUTOMOVEIS LDA		388,46		
	3654	PLANOCHIEIO, LDA- TALHOS		2.393,71		2.953,05
	3741	ASSOCIACAO PORTUGUESA DE EDUCACAO AMBIENTAL				384,00
	3749	VELA CINILANTE LDA		18.086,45		44.076,23
	1946	RB - MOTOR COMÉRCIO AUTOMÓVEL, S.A.		336,29		526,23
	3755	INSTITUTO PORTUGUES DE QUALIDADE				341,89
	3781	INSTITUTO POLITÉCNICO DE VIANA DO CASTELO - IPV				4.569,23
	3799	OL - ELETRODOMÉSTICOS, LDA.				329,12
		A TRANSPORTAR ...		385.047,61		620.435,98

ENTIDADE		OUTRAS DÍVIDAS A TERCEIROS		DATA	ANO	PAGINA
MVC	MES : 12 - DEZEMBRO			2011/02/17	2010	4
COD. CONTA	TERCEIRO	DESIGNAÇÃO	SALDO INICIAL		SALDO FINAL	
			DEBITO	CREDITO	DEVEDOR	CREDOR
		TRANSPORTE ...		385.047,61		620.435,98
982		J.TEX - INDUSTRIA METALOMECÂNICAS S.A				580,32
3804		SINTIMEX-SOC. INT.DE IMP. E EXPORTAÇÃO, LDA.		857,82		1.669,29
3813		CROJ - DESIGN & ARTES GRÁFICAS, LDA.		9.475,02		671,04
3815		MARIA DO SAMEIRO DIAS JAQUES		450,00		
3814		JOSE AUGUSTO PEREIRA VIANA ARRISCADO		4.213,70		4.286,23
3831		SERTEC - ELECTRÓNICA E SERVIÇOS TÉCNICOS, LDA		318,08		
3833		ENIF-PUBLICIDADE EXTERIOR, LDA		1.344,00		
3851		NORTH POINT URBAN & SKATE SHOP		166,00		
3864		JOSE BARROS VELOSO, LDA (MESAPOSTA)		2.112,24		
3880		BETAQUÍMICA - PROD. MANUTENÇÃO INDUSTRIAL, LDA.		2.124,00		
3533		INOPLA, LDA.		2.827,20		
3537		GULOSIPEÇAS, PEÇAS E ACESSORIOS AUTO,LDA		1.832,53		7.642,42
3562		INOKEM SOLUÇÕES EM QUÍMICOS LDA		1.297,92		1.308,74
3578		BRANCO E BRANCO-SERVICOS ELECTRICOS,LDA		2.295,92		1.332,05
2629		MANUEL MESQUITA FONTAINHAS		272,01		
3606		LAURINDA LOURO SILVA LOBO DOS SANTOS		119,70		119,43
3625		M.D.J. RIBAS, LDA.		253,69		
3087		NORTE ESCOLAR - EQUIPAMENTOS EDUCATIVOS LDA		120,82		
3304		EDP GAS-SERVICO UNIVERSAL,SA		1.459,06		
3150		AUTO SANTOINHO- REPARAÇÃO DE AUTOMÓVEIS, LDA.		8.113,62		13.032,67
3163		FARMÁCIA SIMÕES--SIMÕES VIANA & QUEIRÓS BERNARDO, LDA.		355,18		
3169		AVIBOM AVÍCOLA, S.A.		97,37		26,92
3172		TALHO DE CARDIELOS - CELSO DANTAS CORREIA		565,47		685,67
3175		BORGES & CARVALHO, LDA		821,68		540,99
3176		LUIGA MARIA A.T. BASTOS CUNHA		339,77		627,80
3179		RODRIGUES & OLIVEIRA, LDA		56,70		209,04
3180		PARALAB - EQUIP. IND. LABORATORIO, S.A.		572,47		
1532		IMPORQUIMICA-INDUSTRIA PORTUGUESA DE PRODUCAO QUIMICA LDA				419,04
1893		MARMOVIANA - SOC. MARMORES VIANA LDA				672,00
1957		GELVIANA-PRODUTOS ALIMENTARES, LDA.		4.517,81		4.021,55
1961		HELDER ALPUIM DE ARAÚJO		3.958,89		4.518,67
1962		ROSA CIDÁLIA PEREIRA DA SILVA NOVO				370,42
1966		FERNANDO JOSÉ ARAÚJO SOUSA		710,33		1.638,86
1967		MARIA CELESTE RODRIGUES ALMEIDA		1.273,41		1.458,78
1968		MINI-MERCADO BOM PREÇO, LDA.		3.387,33		4.052,30
1970		CASTELMAR-SOC.PROD.ALIM.CONG.VIANA CASTELO LDA		540,94		1.090,14
1971		FRINEIVA - COM. PRODUTOS ALIMENTARES LDA		3.350,20		4.753,35
1973		MARIA CELESTE DE SÁ SANTOS		603,05		651,22
1975		IRMÃOS ESTEVES LIMA,LDA		1.158,70		755,72
1980		MANUEL VITAL DE BARROS MAGALHÃES		661,19		1.372,00
1981		AVIARMADA- COMÉRCIO DE PRODUTOS AVÍCOLAS,LDA		158,88		100,79
1984		ARMANDA SOUSA CALCADA		266,85		
1989		ANTÓNIO MACIEL GOMES, LDª.		249,44		
1991		TALHO-MARIA DA GLORIA DE SOUSA DUARTE SENRA		326,44		273,54
1993		PAULO JORGE GOMES PEREIRA- TALHO PEREIRA		138,62		
2010		AVOUTIZ - PRODUTOS ALIMENTARES SA		337,27		393,71
2019		MADALENA BASTOS DA SILVA		598,53		1.134,13
2022		JOSE FILIPE ARRISCADO MEIRA		160,31		128,65
2024		CARLOS BENJAMIM RODRIGUES CUNHA DIAS		251,70		490,66
2030		TALHO SRA. DAS NECESSIDADES, LDA.		107,97		64,37
2032		ROCHA & IRMÃOS, LDª		412,56		375,21
2033		VIANAPAPEL		441,28		542,81
2034		MANUEL FILIPE MARQUES REGO		2.398,81		2.851,05
2035		QUIM CARNES-CARNES VERDES E CHARCUTARIA,LDA.		428,34		606,42
2036		ANTIGA PADARIA E PASTELARIA SOUTO, LDA		326,82		334,74
2040		FIRMINO MACHADO & FILHOS, LDA.		208,18		300,62
2042		TALHO CARDOSO - ALFREDO VIDAL RODRIGUES CARDOSO		597,82		542,56
2045		ISAURA DE JESUS FARIA ALVES		252,76		238,16
2046		RAUL MANUEL GONÇALVES - FARPEL		342,20		310,90
2048		AFONSO QUEZADO, LDA		581,22		1.820,98
2050		CARLOS MANUEL PEREIRA CAÇADOR		407,19		207,13
2023		PANIFORNO DE VASCO MANUEL CALDAS DE MATOS		110,95		107,33
		A TRANSPORTAR ...		456.775,57		689.766,40

ENTIDADE		OUTRAS DÍVIDAS A TERCEIROS		DATA	ANO	PAGINA
MVC		MES : 12 - DEZEMBRO		2011/02/17	2010	5
COD. CONTA	TERCEIRO	DESIGNAÇÃO	SALDO INICIAL		SALDO FINAL	
			DEBITO	CREDITO	DEVEDOR	CREDOR
		TRANSPORTE ...		456.775,57		689.766,40
	2059	JOSE HERCULANO SOARES CORREIA		850,52		811,44
	2062	MARIA FATIMA SILVA PINTO PEREIRA RIO		71,72		93,14
	2065	M. CARMO SÁ-SOC. UNIPessoal, LDA		177,73		
	2067	CARLOS VIEIRA ARAÚJO		827,93		
	2068	ANTÓNIO AUGUSTO RODRIGUES GONÇALVES DO REGO		38,64		74,60
	2071	PADARIA "O FORNO"-JOSE ROCHA & SILVA LDA		92,61		93,49
	2074	ROGÉRIO DA SILVA VIANA		512,24		414,89
	2076	MOREIRA, RODRIGUES & TERROSO, LDA		457,22		544,53
	2016	PADARIA SRA DA AJUDA, LDA		96,53		118,53
	2077	MANUEL JOAQUIM DA CUNHA BANDEIRA		97,35		96,00
	2078	ROSA DAS DORES MACIEL FREITAS		1.116,21		1.601,82
	2080	CARLOS ALBERTO VIANA DA CUNHA - PADARIA AREOSA		157,21		120,54
	2082	EUGÉNIA PAULA CRUZ MESQUITA PILAR-TALHO MESQUITA		311,07		304,59
	2086	HENRIQUE PEREIRA CASTRO - TALHO MEIA NOITE		242,49		282,32
	2090	DELFINA AUGUSTA PICOTO AFONSO VIDEIRA		103,80		
	2093	JUSTINO FREITAS DA SILVA		360,23		309,04
	2101	CARAVELA & FILHOS,LDª.		432,00		
	2106	ENOR - ELEVACÃO E EQUIPAMENTOS INDUSTRIAIS LDA		501,58		
	2124	LEOPOLDO FREDERICO RODRIGUES ROQUE FREITAS		80,93		88,69
	2129	MARIA DO CARMO MORENO DA SILVA LIMA		55,15		42,40
	2131	TALHO DO ERNESTO- ERNESTO CASIMIRO R. DE MIRANDA		163,20		
	2150	HIGIENAROMA		282,35		462,27
	2154	D.P. PROD. HIG. - DANIEL PIMENTA, LDA				258,14
	2158	MOTAMINERAL - MINERAIS INDUSTRIAIS,SA		909,60		970,15
	2015	EMILIA PAULA BARBOSA FREITAS		130,50		
	2170	ANTÓNIO AUGUSTO ANTUNES MIRANDA				2.376,48
	2473	JOÃO VIANA SALGADO, HERDEIROS		3.254,09		953,52
	2480	JOAO MAGALHAES UNIPessoal, LDA		311,11		270,60
	2486	FONTANENSE-IMPORT.EXPORTAÇÃO S.A.-TALHO CARMO		1.073,90		654,92
	2517	AMBIMAIA - TRATAMENTO DE ÁGUAS, UNIPessoal, LDA.		1.080,00		2.889,00
	2562	FERNINO - CALÇADAS ROMANEA, LDA				2.721,60
	2564	LEAL & SOARES S.A.				1.785,60
	2584	GALERIA DE ARTE DA MEDALHA DE PINTO & FONSECA, LDA.		4.647,00		3.600,00
	2026	TALHO PALMA PEREIRA		929,44		470,91
	2598	SIMPLICIO-COMERCIO PRODUTOS AGRICOLAS, LDA		698,51		
	2726	IOGURVIANA - COM.PRODUTOS ALIMENTARES LDA.		172,79		304,14
	2741	PASTELARIA DO CASTELO,LDA		79,55		49,61
	2743	VIEIRA E PIRES COSTA, LDA		571,94		234,46
	2751	MANUEL LUIS PIRES COSTA		54,00		32,67
	2755	DIGIVECTOR-DESIGN GRAFICO UNIPessoal LDA				477,95
	2788	MARCOVE - ESTUDOS EQUIPAMENTOS LDA		6.656,40		6.656,40
	4335	EDUARDO JORGE LIMA SILVA - VIESTOFOS				544,50
	4012	TURISMO DE PORTUGAL, IP- ESCOLA DE HOTEL. E TURISMO VIANA DO CASTELO				10.965,00
	14	ATLANLUSI - COMERCIO INT.LUSITANO LDA				661,50
	3999	JOSÉ ALVARO FERNANDES DE SOUSA & FILHOS, LDA.		63,00		51,85
	4000	ANA MARIA NEIVA DA SILVA CORREIA		446,36		
	3995	JOSE JOAQUIM VELOSO PINTO		177,32		
	3997	FERNANDES LOPEZ & SILVA,LDA				89,08
	3998	SUPERMERCADO LUTADOR VITAL LOPES, LDA.		427,34		807,13
	4007	CAETANO AUTOBODY - COMERCIO AUTOCARROS S.A				1.557,88
	4043	ANTUNES LIVREIROS DE BRUNO D.B. ANTUNES				3.503,29
	4066	PEDRO CAPELA - PROD. RELVA EM TAPETE				4.650,00
	4118	GRE - EXPORTAÇÃO DE GRANITO, S.A.				1.236,89
	3959	TOLDOS SEARA LDA.				660,00
	3869	FOLHA DE PAPEL, UNIPessoal, LDA.				367,20
	86	UNIVERSIDADE DO MINHO/ARQUIVO DISTRIITAL DE BRAGA				945,00
	4168	CEJUR-CENTRO DE ESTUDOS JURIDICOS DO MINHO				32,00
	1880	BRICANTEL-COMERCIO MATERIAL ELECTRICO BRAGANÇA, LDA				464,64
	4194	BINO GRAFICA				1.320,00
	4195	HDWT CENTRO C. ARTE LIVROS MULTIMÉDIA, LDA.				165,00
	4155	ENCANTO DOS CRISTAIS COMÉRCIO DE LOUÇAS, LDA				47,27
		A TRANSPORTAR ...		485.576,21		747.909,99

ENTIDADE		OUTRAS DÍVIDAS A TERCEIROS		DATA	ANO	PAGINA
MVC				2011/02/17	2010	6
MES : 12 - DEZEMBRO						
COD. CONTA	TERCEIRO	DESIGNAÇÃO	SALDO INICIAL		SALDO FINAL	
			DEBITO	CREDITO	DEVEDOR	CREDOR
		TRANSPORTE ...		485.576,21		747.909,99
	4158	BALINHA & BALINHA, LDA.				843,41
	4163	PAULO MANUEL BARREIRAS COELHO				1.029,02
	4172	DEPROMA - PROD. DE CONSTRUÇÃO, LDA.				6.183,62
	4111	SUSANA MARIA CALÇADA PINTO				259,80
	4112	MOLFIL-GAB.TÉCNICO DE APOIO IND.DE BORDADOS, LDA.				510,00
	4144	NOVA ROCHA - SISTEMAS DE REGA				1.332,76
	4166	INAPA PORTUGAL - DISTRIBUIÇÃO PAPEL S.A				2.625,70
	4200	OGV - OFICINA GRÁFICA DE VIANA, UNIPESSOAL, LDA.				1.101,45
	3109	IPORTALMAIS - SERVIÇOS DE INTERNET E REDES LDA				422,40
	4137	TALHOS MEIRELES, LDA.				456,26
	4214	ASSOCIACAO PORTUGUESA DE HOTELARIA, RESTAURACAO E TURISMO				3.500,63
	4128	VALIA ECONOMICA CONSULTORIA NEG. GESTAO LDA				1.082,50
	4129	SOL-ISOL TERMOENERGIAS ISOLAMENTOS LDA				544,50
	3820	JOLARME - ALARMES E SERVIÇOS DE SEGURANÇA LDA.				1.656,48
	3021	TODOPAPEL - COMERCIO PAPEL, LDª		48,22		635,04
	3059	AFONSO & GIGANTE, LDA.		2.520,00		
	3281	TOQUE DE NATUREZA -FRUTAS E LEGUMES LDA		240,53		370,08
	1904	ADRIANO DO PAÇO & FILHOS, LDA.		169,11		66,15
	3953	LUSOCAMIÕES - COM. E REP. DE VEÍCULOS, SA		669,43		1.835,06
	3973	MASCOTE - LOJA DE ANIMAIS		110,25		
	3974	A. F. F. ROCHA - COMERCIO DE ELECTRODOMESTICOS, LDA		180,00		
	3945	GEOTA - GRUPO ESTUDO ORDENAMENTO TERRITORIO E AMBIENTE		32,00		
	3987	RUI MIGUEL DA SILVA MESQUITA		3.719,08		
	3550	MANUEL COSTA PEREIRA		3.792,32		
	3899	CABILEURO UNIPESSOAL LDA		2.553,78		
	3926	SOFTLIMITS, S.A.		1.986,20		
	4002	TALHO CARNES VERDES E SALGADAS		572,44		590,09
	4268	COMPLET'ARTE UNIPESSOAL LDA				1.320,00
	4400	CONTITER - DISTRIBUIÇÃO DE CONSUMÍVEIS, LDA.				275,38
	4401	PLUMA PAPEL - TRANSFORMAÇÃO E COMÉRCIO DE PAPEL, UNIP. LDA.				269,01
	4306	GALPEDRAS - INDUSTRIA TRANSFORMADORA DE PEDRA LDA				1.452,00
	4404	JOSE CALDAS DA COSTA				30,25
22.1.1		Com terceiros		502.169,57		776.301,58
22.1.4		Fornecedores c/corrente - C/ factoring		4.407,90		32.549,08
	702	MEDIDATA.NET - SIST. INFORMAÇÃO PARA AUTARQUIA S.A				18.029,23
22.1.4.3		Santander Totta				18.029,23
	117	A.PEREIRA JORDÃO, LDª		4.407,90		
22.1.4.4		BPI		4.407,90		
	277	ELECTRO INDUSTRIAL,LDA.				14.519,85
22.1.4.5		MILLENNIUM BCP				14.519,85
22.8		Fornecedores - Facturas em recepção e conferência		3.950.323,01		2.762.201,70
	379	PETROPNEUS DE ANTONIO R. O. AMARAL E FILHO LDA.		100,44		
	138	ABILIO RODRIGUES PEIXOTO E FILHOS, S.A.		903,60		
	1698	COPIDATA, S.A.		1.829,52		
	186	AREAL EDITORES, SA		13.636,78		
	549	TRACEVIA - SINALIZAÇÃO, SEGURANÇA E GESTAO DE TRAFEGO, LDA.				34.010,57
	2434	EXTINCÊNDIOS - EQUIPAMENTO E SEGURANÇA LDA				16.131,60
	245	ENGILIMA-PROJECTISTAS E CONSULTORES,LDA.		4.731,36		864,42
	2233	SIEMENS, S.A.				19.203,22
	136	JORGE RIB.TORRES,ENG.FISCALIZAÇÃO COORD.SEG.LDA.				12.855,22
	425	QUATERNAIRE PORTUGAL		8.100,00		51.364,50
	258	MOTA-ENGIL, ENGENHARIA E CONSTRUÇÕES SA		25.147,20		
	261	PORMIN-TRABALHOS DE ARQUITECTURA E ENGENHARIA,LDA.		15.000,00		4.840,00
	646	ECOAGRI - PROJECTOS E SERVIÇOS AGROFLORESTAIS, LD.				3.619,91
	99	CASA DOS RAPAZES E OFICINAS DE S.JOSE		34.373,85		
	2361	IBERSILVA-SERVICOS SUCURSAL EM PORTUGAL		11.040,00		3.615,00
	2901	CMP-CONSTRUÇÕES MODELARES PRE-FABRICADAS, LD.		5.049,60		
	3040	LIFTECH - TECNOLOGIA PARA ELEVADORES, LDA.		14.976,31		44.597,42
	4147	GEOSURFACE TOPOGRAFIA E GEODESIA, UNIP LDA.				7.018,00
	4270	WAVECOM - SOLUÇÕES DE RÁDIO, SA.				4.088,59
	273	BOAVENTURA E BOAVENTURA, LDA.		27.072,76		71.222,62
	3813	CROJ - DESIGN & ARTES GRÁFICAS, LDA.				22.522,99
		A TRANSPORTAR ...		668.538,89		1.104.804,72

ENTIDADE		OUTRAS DÍVIDAS A TERCEIROS		DATA	ANO	PAGINA
MVC				2011/02/17	2010	7
MES : 12 - DEZEMBRO						
COD. CONTA	TERCEIRO	DESIGNAÇÃO	SALDO INICIAL		SALDO FINAL	
			DEBITO	CREDITO	DEVEDOR	CREADOR
		TRANSPORTE ...		668.538,89		1.104.804,72
	4237	GRUPO VENDAP, SA				93,77
	4154	ATIVISM-DINAMICAS GLOBAIS DE COMUNICAÇÃO SA				14.399,00
	4097	BSDESIGN - UNIPESSOAL LDA.				20.194,90
	52	ASSOC. PROD. E ANIMAÇÃO AUDIOVISUAL - AO NORTE				175.000,00
	263	CASAVIANA - PLANOS PROJECTOS E CONSTRUÇÕES, LDA.	105.036,86			32.084,74
	2868	VALENTIM JOSE LUIS & FILHOS,SA				68.909,11
	281	BETOMINHO - SOCIEDADE DE CONSTRUÇOES S.A.	103.579,97			
	90	AURELIO MARTINS SOBREIRO E FILHOS,S.A.	345.326,25			92.786,24
	295	JOSE ABREU ENES DA LAGE E IRMAO, LDA.	37.039,31			
	1762	TELHABEL - CONSTRUÇÕES S.A.	3.468,38			
	3267	ALBERTO MARTINS MESQUITA & FILHOS, S.A.	141.473,42			
	3014	PERFIL FUNDACOES E HIDROGEOLOGIA LDA	5.850,00			
	140	MONTEADRIANO - ENGENHARIA E CONSTRUÇÃO, S.A.	346.810,67			326.240,54
	98	NORLIMA - EDIFICADORA DO LIMA, LDA.				153.836,40
	115	VODUL - SOCIEDADE DE CONSTRUÇOES CIVIS, LDA.	69.544,23			118.477,11
	3656	HABITILIMA-SOC. CONSTRUÇÕES SA	193.589,51			
	3104	FRANCO & BARRETO - CONSTRUÇÕES, LDA.	91.297,44			3.659,69
	3454	COSTEIRA EMPREITEIROS S.A.	948.954,84			
	857	J. CANAO, LDA.				10.890,00
	249	IRMAOS PEIXOTO LDA	12.283,01			18.752,46
	3122	ATM INFROMATICA2- SOLUÇÕES E SISTEMAS, SA.				9.979,20
	3453	INMETRO CONSTRUÇÕES, LDª	333.984,36			
	284	GONCALVES E CACHADINHA, S.A.	527.511,71			2.883,55
	1808	CÂNDIDO AZEVEDO SOC. ARQUIT. UNIPESSOAL, LDA.				9.831,25
	3985	ENSULMECI - GESTÃO DE PROJECTOS DE ENGENHARIA, S.A.	8.695,68			
	3955	JOSE MARTINS OLIVEIRA UNIPESSOAL LDA	71.190,00			
	3860	CRÍAGAS ENERGIA E COMUNICAÇÕES SA	33.770,36			
	3984	B E F CONSULTORES	11.760,00			
	3436	VIAVOLT-REPARAÇÃO AUTOMÓVEL,LDª	88,64			
	193	COELHO GOMES & FILHOS, LD.				25.849,32
	3894	IGOR ARAÚJO E ARAÚJO LDA	3.000,00			
	3803	H.TECNIC, CONSTRUÇOES, LDA	15.807,75			
	1880	BRICANTEL-COMERCIO MATERIAL ELECTRICO BRAGANÇA, LDA	10.495,11			
	3951	INOVLIMA - ENGENHARIA E CONSTRUÇÃO, LDA.	36.725,80			16.905,12
	3954	DOMINGOS PEDROSA BARRETO, LDA.	324.912,00			
	3937	GÁS CONVERT INSTALAÇÕES DE GÁS E AQUECIMENTO, LDA	4.320,00			
	4222	MARTIFER S.A.				1.253.133,73
	4156	ANTONIO ALVES RIBEIRO & FILHOS, LDA.				52.226,79
	266	ANTONIO BRANCO PARENTE, LDA.				8.061,02
	265	TECMINHO ASS. UNIVERSIDADE EMPRESA PARA O DESENVOLVIMENTO				8.893,50
	4230	ALEXANDRINO BARBOSA & MALHEIRO - PINTURAS LDA				5.020,10
	4277	FERREIRA LEMOS - ENGENHARIA LDA				38.101,69
22.8.1		Com terceiros	3.948.476,72			2.762.163,29
22.8.2		Sem terceiros	1.846,29			38,41
24		ESTADO E OUTROS ENTES PÚBLICOS	16.240,76			87.176,51
24.3		Imposto sobre o valor acrescentado	16.240,76			87.176,51
24.3.6		Iva - a pagar	16.240,76			87.176,51
26		OUTROS DEVEDORES E CREDORES	4.917.743,71			7.900.955,01
26.1		Fornecedores de imobilizado	4.364.833,59			6.176.754,22
26.1.1		Fornecedores de imobilizado, c/c	4.364.833,59			6.176.754,22
	2803	DIGIVIANA-COMERCIO ELECTRODOMESTICOS,LDA				14.361,30
	382	PINHEIRO E SANTOS, LDA.	2.136,37			1.495,17
	216	JAQUECIPROLAR				719,71
	2843	SPRENPLAN LDA				32.846,10
	148	VIANAFOGO MATERIAL CONTRA INCENDIO PROT.INDIV.,LDA				94,34
	159	VIVEIROS JUCA-JARD.URB.E CRIACAO DE AMBIENTES LDA.	4.608,80			2.190,00
	857	J. CANAO, LDA.	27.563,93			189.459,89
	113	LIBWARE - TEC. DE INFORMACAO E DOCUMENTACAO, LDA.	29.772,00			33.228,00
	218	MOVLIMA - NORBERTO FERNANDES,LDA.	14.863,11			46.569,28
	199	PH - INFORMÁTICA E MICROSISTEMAS, LDA	19.290,00			48.400,00
	186	AREAL EDITORES, SA				5.824,18
	177	SEBASTIAO ALMERINDO BARBOSA SEIXAS E FILHOS,LDA.	279,00			1.385,20
		A TRANSPORTAR ...		4.571.654,45		4.034.802,04



ENTIDADE		OUTRAS DÍVIDAS A TERCEIROS	DATA	ANO	PAGINA	
MVC	MES : 12 - DEZEMBRO		2011/02/17	2010	8	
COD. CONTA	TERCEIRO	DESIGNAÇÃO	SALDO INICIAL		SALDO FINAL	
			DEBITO	CREDITO	DEVEDOR	CREADOR
		TRANSPORTE ...		4.571.654,45		4.034.802,04
	157	VIVEIROS CASA GRANDE-LADISLAU ILIDIO REIS SILVA		448,00		
	131	GEOGRAFICA LIVRARIA E PAPELARIA, LDA.		195,00		760,74
	413	COOPERATIVA DE ESTORES NORTSOL				4.025,34
	411	PARAFUSOVIANA - ACESSORIOS E EQUIP.IND.,LDA				1.280,98
	451	FRIMACIEL - EQUIPAMENTOS HOTELEIROS E FRIO, LDA		26.318,40		18.665,45
	957	SINALNORTE		32.379,11		21.549,51
	885	VALTER FERREIRA ARCANJO LDA		2.258,08		
	815	JOSÉ CARLOS COUTINHO,LDª		904,42		6.259,77
	774	SIC NET		64.280,98		7.679,93
	753	SOINCA SOCIEDADE INDUSTRIAL CUCUJÃES, SA		2.606,04		442,86
	659	CONTENUR PORTUGAL, SA		1.080,00		
	2841	DIMACER - COM. DE EQ. INDUSTRIAIS, LDA.		120,00		
	200	APPACDM DE VIANA DO CASTELO				10.870,02
	370	FERNANDO L.GASPAR-SINALIZ.EQUIP.RODOVIARIOS,LDA.				287,28
	369	GRAVOVIANA-RUI M.SOUTO COELHO		485,04		
	408	MANUEL RODRIGUES PINTO		1.528,80		
	415	JOSIL - VASCONCELOS & COSTA, LDª		2.548,80		
	627	SCHINDLER - ASCENSORES E ESCADAS ROLANTES S.A.				1.560,00
	596	ROLIMA - BOBINAGEM DE MOTORES, LDA.				632,80
	792	E.G.-ELECTRICIDADE GERAL, LDA.				16.349,60
	768	TOP-INFORMATICA, LDA		936,00		
	758	HAWORTH - PORTUGAL - MOBILIÁRIO DE ESCRITÓRIO, S.A.		10.161,12		
	838	ORLANDO & MINA, LDª				3.273,05
	423	ARQUITECTOS F.TAVORA E J.B.TAVORA, LDA.		43.721,84		
	240	FOTO CONTACTO DE GUALBERTO BOA-MORTE GALVAO				2.000,00
	1715	GRANILIMA - GRANITOS DO LIMA, LDA.		14.350,21		113.048,29
	856	PROSIDER - PRODUTOS SIDERURGICOS, S.A		408,00		
	1762	TELHABEL - CONSTRUÇÕES S.A.		35.818,76		
	1797	PIMENTA DO VALE -LABORATORIOS LDA				3.006,84
	477	INFORTECNICA DE JOSE AUGUSTO O. FREITAS LOMBA		14.749,30		14.580,86
	41	BRITO & PASSOS, LDA		1.732,50		
	263	CASAVIANA - PLANOS PROJECTOS E CONSTRUÇÕES, LDA.				6.120,57
	138	ABILIO RODRIGUES PEIXOTO E FILHOS, S.A.		850,08		2.125,20
	115	VODUL - SOCIEDADE DE CONSTRUÇOES CIVIS, LDA.		62.621,44		200.164,83
	193	COELHO GOMES & FILHOS, LD.				31.253,25
	509	VIANA MUSICA - ARTIGOS MUSICAIS,LDA.		474,00		
	90	AURELIO MARTINS SOBREIRO E FILHOS,S.A.		139.983,65		282.663,49
	98	NORLIMA - EDIFICADORA DO LIMA, LDA.		18.622,84		
	136	JORGE RIB.TORRES,ENG.FISCALIZAÇÃO COORD.SEG.LDA.		3.352,50		
	140	MONTEADRIANO - ENGENHARIA E CONSTRUÇÃO, S.A.		335.451,29		415.357,54
	249	IRMAOS PEIXOTO LDA		94.458,77		139.360,19
	256	CABENA - CABINES DE BENAVENTE LDA.		1.500,00		
	258	MOTA-ENGIL, ENGENHARIA E CONSTRUÇÕES SA				14.961,60
	264	CEPSA - PORTUGUESA PETROLEOS S.A.		11.497,05		26.771,10
	266	ANTONIO BRANCO PARENTE, LDA.		652,08		8.294,78
	267	VIANAS-MAQUINAS,FERRAMENTAS E MAT.DE INCENDIO,LDA.		221,43		726,76
	270	TIPSAI-TECNICAS INDUSTRIAIS PROTECCAO SEGURANCA,LDA				756,00
	273	BOAVENTURA E BOAVENTURA, LDA.		41.080,45		24.886,65
	277	ELECTRO INDUSTRIAL,LDA.		6.818,10		
	281	BETOMINHO - SOCIEDADE DE CONSTRUÇOES S.A.		278.714,60		186.303,22
	283	ALEXANDRE BARBOSA BORGES, S.A.		95.756,55		
	284	GONCALVES E CACHADINHA, S.A.		403.876,67		1.143.471,32
	295	JOSE ABREU ENES DA LAGE E IRMAO, LDA.		24.904,95		12.058,79
	301	PAINHAS, S.A.				40.055,76
	308	I.E.N. - INSTALAÇÕES ELECTRICAS DO NORTE, LDA.		3.531,84		
	317	HENRIQUE DE CARVALHO - ARQUITECTO, LDA.		62.910,00		15.727,50
	226	ELECTRO-MINHO,LDA.		15.447,91		13.429,85
	384	ESTRUTURAS METÁLICAS FLORÓVOA, LDª		12.780,00		
	209	ANGELO SILVA,LDA.		2.891,64		3.695,23
	239	TRISPAÇO		3.256,94		11.099,00
	718	HANDY SPACE- EQUIP. ESCRITORIO ARMAZENAGEM , LDª.		23.942,21		51.544,17
	508	VIANA SOFT-CENTRO INFORMATICO,LDA				429,00
		A TRANSPORTAR ...		6.474.281,84		6.892.331,16

ENTIDADE		OUTRAS DÍVIDAS A TERCEIROS		DATA	ANO	PAGINA
MVC	MES : 12 - DEZEMBRO			2011/02/17	2010	9
COD. CONTA	TERCEIRO	DESIGNAÇÃO	SALDO INICIAL		SALDO FINAL	
			DEBITO	CREDITO	DEVEDOR	CREDOR
		TRANSPORTE ...		6.474.281,84		6.892.331,16
	2881	LIVROS E COISAS-ALFARRABISTA, DE JOÃO DE MOURA FALCÃO		3.192,00		1.795,64
	3633	VWR INTERNACIONAL MATERIAL DE LABORATORIO, LDA				2.988,00
	2913	MILENIO 3 - SISTEMAS ELECTRONICOS SA				10.504,80
	3014	PERFIL FUNDACOES E HIDROGEOLOGIA LDA				20.051,49
	3250	SOVEDAÇÕES 2 - CERCAS E REDES UNIPessoal LDA				7.455,60
	3367	CAMPOS SILVA, SA		72.596,07		72.596,07
	3249	ESISTEMAS LDA				3.810,00
	3389	CONSTRUÇÕES REFOIENSE, UNIPessoal, LDA.		166.973,73		10.071,19
	3421	DIGICONTA - COM. EQUIPAMENTOS ESCRITORIO LDA		960,00		
	3454	COSTEIRA EMPREITEIROS S.A.		614,25		
	3462	AMADEU PALHARES - INSTRUMENTOS MUS. SOC.E UNIPessoal LDA		216,00		
	2205	ESRI PORTUGAL - SISTEMAS E INF.GEOGRÁFICA, SA				11.362,80
	287	CIL - CENTRO INFORMÁTICO SA		12.264,00		
	2206	MASSA INSOLVENTE CLEMENTE E SILVA LDA				51.423,46
	2281	WOODONE, MOBILIARIO SA				19.681,31
	732	ABEL FERROS DE MIRANDA PEREIRA(FER-MAQ)				1.887,60
	2374	SO-LAR DE ALBINO NOVAIS DA VENDA E FILHOS DA				236,52
	4252	FUNDASOL - ENGENHARIA DE FUNDAÇÕES SA				8.926,78
	180	COSTA MARTINS - COMÉRCIO DE MATERIAL ELÉCTRICO, LD.				88,14
	3749	VELA CINTILANTE LDA		1.724,40		553,20
	3770	RITMO ORIGINAL-PORTAS E AUTOMATISMOS LDA		2.197,80		
	3798	MULTIORTHOS, LDA		779,90		
	3204	EXPM-DESINFESTAÇÃO E HIGIENIZAÇÃO, LDA.		816,00		13.020,00
	3801	FPI - FABRICA PORTUGUESA ILUMINAÇÃO LDA		660,04		
	3803	H.TECNIC, CONSTRUÇÕES, LDA				16.059,38
	3843	FLOSEL - INST. ELÉCTRICAS E HIDRÁULICAS, LDA.		1.985,32		
	3850	ENTREPOSTO MÁQUINAS-COM.EQUIP.AGRÍC.INDUSTRIAL,SA		21.900,00		
	3109	IORTALMAIS - SERVIÇOS DE INTERNET E REDES LDA		504,00		
	3874	SEESOUND, SL		35.320,00		
	3512	FASE - ESTUDOS E PROJECTOS, SA		9.600,00		51.222,65
	3612	ALVARO ALMEIDA E VILA REAL LDA				560,49
	3104	FRANCO & BARRETO - CONSTRUÇÕES, LDA.		41.914,63		62.806,80
	3114	J. ROMA LDA				2.783,56
	3122	ATM INFROMATICA2- SOLUÇÕES E SISTEMAS, SA.		32.638,68		24.231,60
	1880	BRICANTEL-COMERCIO MATERIAL ELECTRICO BRAGANÇA, LDA		3.826,80		
	4071	EFAPLU-BOMBAS E VENTILADORES				10.725,60
	2475	MONTEADRIANO - AGREGADOS, SA		20.960,01		27.688,04
	2528	LEVIRA II - COMÉRCIO DE MOBILIÁRIO METÁLICO, SA		5.336,17		
	2562	FERNINO - CALÇADAS ROMANEIA, LDA				3.888,00
	2765	LOURISOM		48.810,69		
	2780	IFTHEN - CONSULT.COM.DES.SOL.INFORMATICAS				4.680,00
	2473	JOÃO VIANA SALGADO, HERDEIROS		261,49		
	4009	DUQUE & DUQUE - TERRAPLANAGENS, LDª.				2.410,06
	557	TOBOR - ACESSORIOS DE BORRACHA PARA A INDUSTRIA, LDA.				2.076,00
	4206	AFF - MATERIAL FOTOGRAFICO, LDA.				1.931,20
	2634	PROTEK - MARCOS DE CARVALHO RIBEIRO				669,60
	4120	FRITEMPO LDA				4.388,28
	4156	ANTONIO ALVES RIBEIRO & FILHOS, LDA.				24.627,36
	4174	VIANIMPORT REPRESENTAÇÕES LDA				902,27
	4157	AVELINO CAVALHEIRO - SOC. UNIPessoal, LDA.				5.460,00
	4106	MARIA ARBUÉS MOREIRA, LDA				366,45
	3668	ANA SOFIA ALVES SOUSA PIRES COSTA				330,00
	4128	VALIA ECONOMICA CONSULTORIA NEG. GESTAO LDA				89.639,07
	4129	SOL-ISOL TERMOENERGIAS ISOLAMENTOS LDA				1.351,20
	3820	JOLARME - ALARMES E SERVIÇOS DE SEGURANÇA LDA.				4.884,72
	3954	DOMINGOS PEDROSA BARRETO, LDA.				119.885,55
	3984	B E F CONSULTORES				21.840,00
	3985	ENSULMECI - GESTÃO DE PROJECTOS DE ENGENHARIA, S.A.				8.695,68
	3947	J.P.N. - JOSE PEREIRA NOVAIS, LDA				12.634,14
	3951	INOVLIMA - ENGENHARIA E CONSTRUÇÃO, LDA.		92.590,74		7.758,32
	3963	LABORATÓRIOS FOTOGRAFICOS DO MARCO, LDA.		10.488,00		
	3937	GÁS CONVERT INSTALAÇÕES DE GÁS E AQUECIMENTO, LDA				13.035,75
		A TRANSPORTAR ...		7.063.412,56		7.656.315,53

ENTIDADE		OUTRAS DÍVIDAS A TERCEIROS		DATA	ANO	PAGINA
MVC	MES : 12 - DEZEMBRO			2011/02/17	2010	10
COD. CONTA	TERCEIRO	DESIGNAÇÃO	SALDO INICIAL		SALDO FINAL	
			DEBITO	CREDITO	DEVEDOR	CREADOR
		TRANSPORTE ...		7.063.412,56		7.656.315,53
	3926	SOFTLIMITS, S.A.		5.817,07		
	3996	JOAQUIM MONTEIRO SOUSA OLIVEIRA		2.550,00		
	4222	MARTIFER S.A.				47.634,80
	4226	GREEN WATT				3.600,00
	4270	WAVECOM - SOLUÇÕES DE RÁDIO, SA.				5.979,57
	4278	TORRE MARCO - COM. DE TRACTORES ALFAIAS AGR.S.A.				24.060,85
	4315	DIM - CARLOS EMANUEL SOUSA SILVA				484,00
	4405	MAIPEX ACROSSGARDEN - ART. DESPORTIVOS LDA				2.093,54
26.1.1.1		Com terceiros		2.598.638,39		4.081.939,42
26.1.1.2		Sem terceiros (Contratos de locação financeira)		646.857,12		418.325,85
26.1.1.3		Fornecedores de imobilizado c/c - C/ factoring		1.119.338,08		1.126.980,79
	98	NORLIMA - EDIFICADORA DO LIMA, LDA.				181.997,47
26.1.1.3.1		Popular Factoring SA				181.997,47
	1762	TELHABEL - CONSTRUÇÕES S.A.		38.791,89		38.791,89
	702	MEDIDATA.NET - SIST. INFORMAÇÃO PARA AUTARQUIA S.A		28.482,00		58.227,00
	3656	HABITILIMA-SOC. CONSTRUÇÕES SA		17.943,78		
	90	AURELIO MARTINS SOBREIRO E FILHOS,S.A.		136.882,79		72.458,33
26.1.1.3.3		Santander Totta		222.100,46		169.477,22
	1762	TELHABEL - CONSTRUÇÕES S.A.		113.830,51		129.925,90
	2281	WOODONE, MOBILIARIO SA		80.002,80		
26.1.1.3.4		BPI		193.833,31		129.925,90
	90	AURELIO MARTINS SOBREIRO E FILHOS,S.A.		110.850,32		117.563,35
	277	ELECTRO INDUSTRIAL,LDA.				95.457,53
26.1.1.3.5		MILLENNIUM BCP		110.850,32		213.020,88
	3453	INMETRO CONSTRUÇÕES, LDª		144.139,44		4.857,00
	1715	GRANILIMA - GRANITOS DO LIMA, LDA.		101.693,32		101.693,32
	263	CASAVIANA - PLANOS PROJECTOS E CONSTRUÇÕES, LDA.		8.897,29		52.398,27
	3966	JARDIX - MANUTENÇÃO AMBIENTAL JARDINS LDA		5.320,00		
	90	AURELIO MARTINS SOBREIRO E FILHOS,S.A.				139.570,18
26.1.1.3.6		CAIXA LEASING E FACTORING		260.050,05		298.518,77
	3260	ARLINDO CORREIA & FILHOS, SA		11.959,00		11.959,00
	140	MONTEADRIANO - ENGENHARIA E CONSTRUÇÃO, S.A.		269.121,48		122.081,55
26.1.1.3.7		BBVA		281.080,48		134.040,55
	2206	MASSA INSOLVENTE CLEMENTE E SILVA LDA		51.423,46		
26.1.1.3.8		BNP PARIBAS FACTOR		51.423,46		
26.1.1.4		Fornecedores de imobilizado c/c - C/ factoring				549.508,16
	4222	MARTIFER S.A.				226.579,33
	90	AURELIO MARTINS SOBREIRO E FILHOS,S.A.				322.928,83
26.1.1.4.1		Banco Espirito Santo				549.508,16
26.8		Devedores e credores diversos		552.910,12		1.724.200,79
26.8.6		IVA - DEVIDO PELO ADQUIRENTE				37.881,96
	3134	INSTITUTO GESTÃO DA TES.E DO CRÉDITO PÚBLICO-I.P.				37.881,96
26.8.6.1		IVA - C/TERCEIROS				37.881,96
26.8.9		Credores Diversos - Outros		552.910,12		1.686.318,83
	1629	MINHOBRINDE-AGENCIA PUBLICIDADE, LDA.		6.253,80		10.398,29
	766	EYSSA-THESIS TECNOL.DE SISTEMAS ELECTRONICOS S.A.		581,76		661,16
	113	LIBWARE - TEC. DE INFORMACAO E DOCUMENTACAO, LDA.		3.135,60		
	572	TEIXEIRA & CRISPIM, LDA. (HOTEL DO PARQUE)				126,00
	210	OFILITO - OFICINA LITOGRAFICA, LDA.				12.472,79
	182	TALINA - SERVICOS PUBLICITARIOS, LDA.		132,00		
	87	TIPOGRAFIA SOUSA-VIUVA DE JOSE DE SOUSA,FILHOS,LDA.		1.758,00		3.941,55
	1788	AIPEL-ASS.INSPECTORES PORTUENSES DE ELEVADORES				4.059,79
	1789	INSTITUTO ELECTROTECNICO PORTUGUÊS				1.591,65
	102	TRANSCOLVIA - TRANSP.COLECTIVOS VIANA DO CASTELO		38,05		
	262	ESCOLA SUPERIOR DE TEC.E GESTÃO - INSTº POLITº V.C.		7.108,00		3.720,00
	3290	LITOGAIA ARTES GRAFICAS LDA		2.842,50		
	409	MOVIJOVEM-MOBILIDADE JUVENIL		1.255,50		1.255,50
	442	HOTÉIS VIANENSES - SOCIEDADE HOTELEIRA, LDA.				3.680,00
	97	AUTO VIACAO DO MINHO, LDA.		22.306,45		
	454	SERGIO HUMBERTO PARENTE SORA		708,00		10.082,84
	477	INFORTECNICA DE JOSE AUGUSTO O. FREITAS LOMBA				124,80
	136	JORGE RIB.TORRES,ENG.FISCALIZAÇÃO COORD.SEG.LDA.		4.537,50		
		A TRANSPORTAR ...		8.888.631,99		9.924.979,42

ENTIDADE		OUTRAS DÍVIDAS A TERCEIROS		DATA	ANO	PAGINA
MVC	MES : 12 - DEZEMBRO			2011/02/17	2010	11
COD. CONTA	TERCEIRO	DESIGNAÇÃO	SALDO INICIAL		SALDO FINAL	
			DEBITO	CREDITO	DEVEDOR	CREDOR
		TRANSPORTE ...		8.888.631,99		9.924.979,42
	245	ENGLIMA-PROJECTISTAS E CONSULTORES,LDA.		1.200,00		3.201,55
	266	ANTONIO BRANCO PARENTE, LDA.		5.863,86		22.227,64
	620	LABORATORIO DE ANALISES CLINICAS JOSE MANSO,LDA.				835,28
	59	AUTO VIACAO CURA, LDA.		300,00		15.546,15
	534	TURIVIANA-TURISMO IRMAOS LARANJEIRA,LDA				2.722,50
	509	VIANA MUSICA - ARTIGOS MUSICAIS,LDA.				447,70
	193	COELHO GOMES & FILHOS, LD.		6.087,00		231,38
	698	GAM-GALERIA DE ARTE MUSICAL		945,00		
	499	VIDRARIA VIANENSE,LDA.		4.460,00		
	738	SOCIEDADE PORTUGUESA DE AUTORES		4.404,38		
	740	RESIDENCIAL JARDIM, LDA.				645,00
	85	TRANSCUNHA-TRANSPORTES RODOVIARIOS DE VIANA,LDA.		23.066,67		8.048,50
	32	AVIC - ANTONIO DOS PRAZERES DA SILVA E FILHO, LDª				700,00
	62	IMPRESA NACIONAL CASA DA MOEDA				2.398,15
	77	ESEGUR-EMPRESA DE SEGURANÇA, SA				144,40
	200	APPACDM DE VIANA DO CASTELO		2.732,57		3.344,76
	206	DIOCESE DE VIANA DO CASTELO(JORNAL NOTICIAS VIANA)				1.320,45
	211	A AURORA DO LIMA - BERNARDO FERNANDES DA SILVA,HERD.				968,00
	220	JORNAL O VIANENSE, LDA.		3.240,00		
	236	GRUPO MUSICAL ARCO IRIS - DE MARIO SERGIO S.LAGES				19.148,00
	99	CASA DOS RAPAZES E OFICINAS DE S.JOSE		7.545,62		64.206,92
	90	AURELIO MARTINS SOBREIRO E FILHOS,S.A.				1.217,70
	356	SERVICOS SOCIAIS DOS TRAB. MUNICIPAIS				634,40
	240	FOTO CONTACTO DE GUALBERTO BOA-MORTE GALVAO				580,80
	373	XIS 77- AGENCIA DE PUBLICIDADE				2.304,00
	374	GLOBAL NOTICIAS, PUBLICAÇÕES S.A.		216,00		4.803,46
	192	FELIX LLANO,LDA.				158,47
	310	GEPAVIS-GABINETE DE ENGENHARIA DE PAVIMENTOS, LDA.		1.140,00		
	646	ECOAGRI - PROJECTOS E SERVIÇOS AGROFLORESTAIS, LD.		7.260,00		21.860,64
	823	RESTAURANTE ROCHA CAMELO, LDª				863,40
	832	INSTITUTO DE SOLDADURA E QUALIDADE				2.846,64
	853	FIMO - CONSORCIO PRO-FERIAS Y EXPOSICIONES		469,99		
	879	VIAGENS ABREU, S.A.				2.143,72
	904	MARIA DE PERRE, LDA - CASA DE PASTO				313,50
	943	QUINTETO ASSOCIADO - CAFE TEATRO,S.A.		468,00		
	993	CASTRO ARQUITECTURA, LDA				12.705,00
	1498	FARO DE VIGO				1.190,70
	1817	CEDIS		720,00		
	1511	OTIS ELEVADORES, LDA.				471,17
	293	BARREIROS & BARREIROS, LDA.		256,80		
	602	LAR DE SANTA TERESA		568,26		2.707,87
	627	SCHINDLER - ASCENSORES E ESCADAS ROLANTES S.A.				4.216,05
	371	RESOPRE SA - SOC. REVENDEDORA APARELHOS PRECISÃO, SA				448,86
	370	FERNANDO L.GASPAR-SINALIZ.EQUIP.RODOVIARIOS,LDA.		600,72		211,75
	263	CASAVIANA - PLANOS PROJECTOS E CONSTRUÇÕES, LDA.		374,40		
	209	ANGELO SILVA,LDA.				113,04
	773	OVNITUR-VIAGENS E TURISMO		849,75		13.678,30
	258	MOTA-ENGIL, ENGENHARIA E CONSTRUÇÕES SA		4.650,00		16.854,70
	3252	JORNAL ALTO MINHO				1.684,00
	2901	CMP-CONSTRUÇÕES MODELARES PRE-FABRICADAS, LD.		1.512,00		9.965,64
	2287	MATRIZ DIGITAL - MIGUEL BRITO		649,33		29.829,35
	216	JAQUECIPROLAR		1.916,19		10.720,35
	325	JOSÉ FERNANDO MIRANDA DA COSTA, LDA				6.628,30
	2964	NORTALUGA - ALUGUER EQUIPAMENTOS, LDª				242,00
	3361	SIGMA TEAM CONSULTING LDA				7.290,00
	596	ROLIMA - BOBINAGEM DE MOTORES, LDA.		217,18		713,90
	451	FRIMACIEL - EQUIPAMENTOS HOTELEIROS E FRIO, LDA		1.287,26		5.312,76
	3285	MANUEL RIBEIRO - LIMPEZA DE SANEAMENTO LDA		196,88		
	3402	ELDER ALEXANDRE CARVALHO		3.000,00		
	3443	VL - VARZIM LAZER		2.331,74		2.331,74
	1926	LUIS AMORIM UNIPESSOAL LDA		2.616,76		
	413	COOPERATIVA DE ESTORES NORTSOL				65,54
		A TRANSPORTAR ...		8.979.778,35		10.236.223,55

ENTIDADE		OUTRAS DÍVIDAS A TERCEIROS		DATA	ANO	PAGINA
MVC	MES : 12 - DEZEMBRO			2011/02/17	2010	12
COD. CONTA	TERCEIRO	DESIGNAÇÃO	SALDO INICIAL		SALDO FINAL	
			DEBITO	CREDITO	DEVEDOR	CREADOR
		TRANSPORTE ...		8.979.778,35		10.236.223,55
	690	RECTIFICADORA RIO LIMA DE: JOSÉ CARLOS S. LOUREIRO				1.496,70
	300	BARBOSA,ANTUNES E CRUZ,LDA.- SO GRANITOS		438,00		
	3104	FRANCO & BARRETO - CONSTRUÇÕES, LDA.				7.056,84
	2184	TERRA ARÁVEL - GESTÃO DE ESPAÇOS VERDES,UNIPessoal,LDª				18.010,81
	2233	SIEMENS, S.A.		483,81		
	2254	VIANA PRAIA ACTIVIDADES HOTELEIRAS, S.A.				426,00
	2261	FOZ GRILL - EXPLORAÇÕES HOTELEIRAS LDA				455,00
	2276	ALAIN DEROM				1.768,50
	603	VENANCIO SILVA ASSISTENCIA AR COND.UNIPessoal LDA				6.434,27
	2302	SEIE-SOC. GERAL INSPECÇÕES DE ELEVADORES, LDA.		422,10		1.019,30
	2020	DR LIMPEZAS		23.947,08		20.586,71
	2354	MEGAGIENE-SOCIEDADE DE LIMPEZAS, LDA.				1.175,75
	2360	BANDEIRA & AMORIM, LDA.				2.350,00
	2361	IBERSILVA-SERVICOS SUCURSAL EM PORTUGAL		25.920,00		89.170,00
	857	J. CANAJO, LDA.		750,00		4.674,00
	2617	ALFREDO JOAO PINTO COELHO AGUIAR				4.840,00
	2217	MODELSTAND-CONCEPÇÃO E MONTAGEM DE EXPOSIÇÕES,LDª		38.880,00		1.210,00
	2634	PROTEK - MARCOS DE CARVALHO RIBEIRO				81,00
	2657	ANCORENSIS - COOPERATIVA DE ENSINO,CRL		136,15		
	3328	MANUEL ROCHA, UNIPessoal , LDA				978,00
	3766	REST. LARANJEIRA INOVAR NA TRADIÇÃO- HOT. REST, LDA.		53,65		206,25
	187	FELPRINT-INDUSTRIA GRAFICA LDA -		314,40		20.590,26
	3781	INSTITUTO POLITÉCNICO DE VIANA DO CASTELO - IPVC		250,00		13.270,08
	3818	SPOT X - UNIPessoal, LDA.				21.600,00
	3820	JOLARME - ALARMES E SERVIÇOS DE SEGURANÇA LDA.		681,24		479,60
	3813	CROJ - DESIGN & ARTES GRÁFICAS, LDA.		36.049,93		27.882,29
	3865	LIMA-ARTES GRAFICAS LDA		44,40		
	3869	FOLHA DE PAPEL, UNIPessoal, LDA.		3.744,00		48.413,59
	3871	LUMIRESIDUOS,LDA		231,00		
	3873	TOMAS MANUEL DE ARAÚJO DIAS		4.200,00		
	3462	AMADEU PALHARES - INSTRUMENTOS MUS. SOC.E UNIPessoal LDA		300,00		
	815	JOSÉ CARLOS COUTINHO,LDª		218,30		
	592	SPORMEX-SOC.PORTUGUESA MONTAGENS DE EXPOS,LDA				2.520,00
	3574	VIVEXPERIÊNCIA-PROMOÇÃO E ANIMAÇÃO TURÍSTICA, LDª.				100,00
	540	TRAZMÚSICA ESPECTÁCULOS, LDA		3.300,00		
	3621	ERONET- LIMPEZA E GESTÃO DE CONDOMINIOS , LDA		432,00		
	2913	MILENIO 3 - SISTEMAS ELECTRONICOS SA		619,20		6.372,96
	531	TWO DESIGN - SOLUÇÕES GRÁFICAS				1.621,40
	3431	ADRIANO MESQUITA-CANALIZADOR E REDES DE GÁS, LDA.		4.408,80		576,00
	3362	IMPERCODICE, CONSULTORIA,LDA		1.800,00		
	3079	DATAJURIS - DIREITO E INFORMÁTICA LDA				1.262,22
	3083	NOTÍCIAS DE BARROSELAS - JORNA DA REGIÃO DO NEIVA E DO LIMA				594,72
	3084	SGS PORTUGAL, S.A.				490,05
	3092	EVENTOS DAVID MARTINS, UNIPessoal LDª				660,00
	3109	IPORTALMAIS - SERVIÇOS DE INTERNET E REDES LDA		30.608,40		
	4	METALO ELECTRICA DE AMADEU CRUZ LDA				1.004,30
	226	ELECTRO-MINHO,LDA.		3.075,60		6.267,75
	1797	PIMENTA DO VALE -LABORATORIOS LDA				5.353,03
	673	ASSOCIACAO BANDEIRA AZUL DA EUROPA				2.880,00
	2051	TAXIS MONTARIENSE LDA.		693,00		
	2143	JOSE PAULO AMORIM CORREIA				895,20
	3364	EMILIO DE AZEVEDO CAMPOS, S.A.		336,00		
	3533	INOPLA, LDA.				4.302,70
	3966	JARDIX - MANUTENÇÃO AMBIENTAL JARDINS LDA				5.320,00
	4008	EMPREENHIMENTOS HOTELEIROS QUINTA CARVALHO LDA				1.110,00
	2484	MOLA OLIVARUM ,CULTURA E PATRIMONIO		1.966,25		1.966,25
	2563	AUGUSTO DE CAMPOS RIBEIRO MARTINS				3.688,50
	381	TRANSPORTES ALVARAES LDA		2.328,00		1.368,00
	2578	INSTITUTO DA CONSTRUÇÃO - FACULDADE DE ENGENHARIA				9.075,00
	2581	QUALITIVIDADE CONSULTORIA, LDA.		1.000,00		3.529,19
	2561	ALUGSAN - ALUGUER DE EQUIP.PARA EVENTOS,LDA.		1.176,00		
	2377	JARDIMAGEM CONSTRUÇÃO E MANUTENÇÃO DE JARDINS		10.819,08		8.300,64
		A TRANSPORTAR ...		9.179.404,74		10.599.656,41

ENTIDADE		OUTRAS DÍVIDAS A TERCEIROS		DATA	ANO	PAGINA
MVC				2011/02/17	2010	13
MES : 12 - DEZEMBRO						
COD. CONTA	TERCEIRO	DESIGNAÇÃO	SALDO INICIAL		SALDO FINAL	
			DEBITO	CREDITO	DEVEDOR	CREDOR
		TRANSPORTE ...		9.179.404,74		10.599.656,41
	249	IRMAOS PEIXOTO LDA		243,00		
	2792	RUI CARVALHO DESIGN, LDA.				70.785,00
	444	ADSE-DIRECCAO GERAL.P.SOC.FUNC.A.ADMNIST.PUBLICA		54.983,02		420.738,22
	2971	ORBCOM - EQUIPAMENTOS E SEVIÇOS INFORMATICA LDA		360,00		
	4044	ORIGEM DO EXITO, LDª				32.328,00
	1653	GRUPNOR-GRUPO PORTUGUES DE ELEVADORES DO NORTE,LDª.				1.787,16
	2106	ENOR - ELEVACÃO E EQUIPAMENTOS INDUSTRIAIS LDA				505,76
	4095	SOLUÇÃO ESTÁVEL ENGENHARIA, UNIPESSOAL LDA				690,00
	4097	BSDESIGN - UNIPESSOAL LDA.				14.973,75
	4108	ARMANDO ALBERTO RAMOS PAZ VALE				108,90
	4109	SOCIEDADE PORTUGUESA DE VIDA SELVAGEM				12.700,00
	4110	ECOVISAO,TECNOLOGIAS MEIO AMBIENTE LDA				4.988,30
	4084	PALETE DE EMOÇÕES-PROMOÇÃO E ORGANIZAÇÃO DE EVENTOS, LDª.				3.300,00
	4147	GEOSURFACE TOPOGRAFIA E GEODESIA, UNIP LDA.				6.822,00
	4209	ADALBERTO DIAS 2, ARQUITECTO ,LDA				29.185,20
	4131	KONE PORTUGAL - ELEVADORES, LDA.				143,64
	4200	OGV - OFICINA GRÁFICA DE VIANA, UNIPESSOAL, LDA.				69.858,80
	4079	COMANSEGR - SEGURANÇA PRIVADA S.A.				2.733,60
	4082	TURILIMA-EMPREENDEMENTOS TURISTICOS DO VALE DO LIMA, S.A.				1.307,50
	4154	ATIVISM-DINAMICAS GLOBAIS DE COMUNICAÇÃO SA				14.280,00
	4128	VALIA ECONOMICA CONSULTORIA NEG. GESTAO LDA				4.548,90
	3085	FAMASETE - TECNOLOGIAS DE INFORMAÇÃO LDA				350,40
	3838	GEOESTRUTURAL - CONSULTORES DE ENGENHARIA, LDA				3.300,00
	4123	CASA TIAGO ALEXANDRE TIAGO-UNIPESSOAL LDA				1.265,50
	1603	SCHMITT - ELEVADORES, LDA.				87,12
	4179	NML-PROJECTOS DESENVOLVIMENTO TURISTICO,LDA				3.449,60
	4185	J.S. ESPECTACULOS , LDA				720,00
	3926	SOFTLIMITS, S.A.				390,00
	2788	MARCOVE - ESTUDOS EQUIPAMENTOS LDA				459,60
	3040	LIFTECH - TECNOLOGIA PARA ELEVADORES, LDA.		149.763,06		
	385	FABRIGIMNO-FABRICACAO MAT.DESPORTO,LDA.		576,00		600,89
	3058	ECATOTALINSPE, S.A.		468,77		1.059,12
	3242	TAXIS FILIPE LDA.		240,00		
	3250	SOVEDAÇÕES 2 - CERCAS E REDES UNIPESSOAL LDA				2.819,30
	3288	ORONA PORTUGAL, SOC. UNIPESSOAL, LDA.		763,85		
	2755	DIGIVECTOR-DESIGN GRAFICO UNIPESSOAL LDA				3.431,50
	3972	RUI MANUEL FERREIRA DE ARAUJO		2.580,00		3.426,50
	3888	SAMBIENTAL, LIMPEZA DE SANEAMENTO, LDA		89,25		7.688,14
	3983	WIDESCREEN PROD.DISTRIBUIÇÃO DE PRODUTOS AUDIOV.E MULTIMEDIA, LDA				300,00
	3959	TOLDOS SEARA LDA.				7.151,10
	806	G.M.G. - CONSTRUÇÃO CIVIL E OBRAS PUBLICAS LDA				356,16
	3907	PIANOS RUI MACEDO, UNIPESSOAL LDA		1.338,00		1.993,40
	134	MAQUILIMA-SISTEMAS DE ESCRITORIOS,LDA		75,26		
	4061	GEO SOLOS/TECNICOS CONSULTOTRES,LDA				7.644,00
	4069	TELFOR C.T.LDA				2.982,00
	4231	BARQUENSE AGÊNCIA DE VIAGENS E TURISMO, LDA				450,00
	4242	CLICK MENTAL-SISTEMAS DE INFORMACAO, LDª				4.500,00
	4245	TOPOGAB, GAB. TOPOGRAFIA ,LDA				2.299,00
	4312	PALCOS SR - ORGANIZAÇÃO DE EVENTOS, LDA				1.815,00
	4353	RESTAURANTE VIANA MAR - CUNHA & GOMES, LDA.				91,00
	4221	TNT-SEVIÇOS				4.320,00
	4281	LÉS A LÉS DE VITOR ANTÓNIO G.BARROCAS E OUTRO				2.000,00
	4356	ILHA DA FANTASIA - PRODUÇÕES, LDA.				5.142,50
	4427	ILUMINISSIMA-ALUGER INST.ILUM.FESTIVAS E DEC.,LDA				1.270,50
	4305	NORPRINT ARTES GRÁFICAS, S.A.				1.590,00
	4376	GEOMA GEOTECNIA E MECANICA DOS SOLOS LDA				5.948,36
	4378	168 - UMSEISOITO, UNIPESSOAL, LDA.				31.240,99
	4443	TAGIS- CENTRO DE CONSERVAÇÃO DAS BORBOLETAS DE PORTUGAL				4.840,00
	4217	CORREIO DA MANHÃ - PRESSELIVRE				329,12
	4442	MOLA ACTIVISM - DESIG. DE COM. S.A.				29.148,73
	4237	GRUPO VENDAP, SA				19.322,49
		A TRANSPORTAR ...		9.390.884,95		11.455.223,16

ENTIDADE		OUTRAS DÍVIDAS A TERCEIROS		DATA	ANO	PAGINA
MVC				2011/02/17	2010	14
		MES : 12 - DEZEMBRO				
COD. CONTA	TERCEIRO	DESIGNAÇÃO	SALDO INICIAL		SALDO FINAL	
			DEBITO	CREDITO	DEVEDOR	CREDOR
TRANSPORTE ...				9.390.884,95		11.455.223,16
26.8.9.2	4256	WEBTIME - COMUNICAÇÃO MULTIMÉDIA, LDA.				2.148,30
26.8.9.3	4311	APORVELA - ASSOCIAÇÃO DE TREINO DE VELA				12.500,00
	1833	NORTEMARCA LDA				2.660,03
	4417	ESSIEL LIMPEZAS, LDA				199,65
		Com terceiros		552.910,12		1.599.866,09
		Prestação Serviços c/c - C/ factoring				86.452,74
26.8.9.3.1	3951	INOVLIMA - ENGENHARIA E CONSTRUÇÃO, LDA.				2.463,00
		POPULAR FACTORING				2.463,00
26.8.9.3.2	3415	CASANOVA JARDINS, VIVEIROS DESIGN DE JARDINS				5.173,70
		Millenium BCP				5.173,70
26.8.9.3.3	3040	LIFTECH - TECNOLOGIA PARA ELEVADORES, LDA.				60.030,04
		Santander Totta -Credito Especializado				60.030,04
26.8.9.3.6	3966	JARDIX - MANUTENÇÃO AMBIENTAL JARDINS LDA				15.960,00
		CAIXA LEASING				15.960,00
26.8.9.3.8	500	VIDEOVISÃO ELECTRÓNICA, LDA.				2.826,00
		BNP PARIBAS FACTOR				2.826,00
TOTAL ...				9.390.884,95		11.559.183,88

ENTIDADE		RESUMO DIÁRIO DE TESOUREARIA N.º 253						DATA	ANO	PÁGINA
MVC		Data : 2010/12/30						2010/12/30	2010	1
CONTA	CX/BC	DESIGNAÇÃO	ANTERIOR		DO DIA		ACUMULADO		SALDO	
			DÉBITO	CRÉDITO	DÉBITO	CRÉDITO	DÉBITO	CRÉDITO	DEVEDOR	CREADOR
11		CAIXA	23.696.481,46	23.681.035,80	64.821,38	64.964,39	23.761.302,84	23.746.000,19	15.302,65	
11.1		Caixa	23.561.036,13	23.545.590,47	64.821,38	64.964,39	23.625.857,51	23.610.554,86	15.302,65	
	CX	CAIXA	23.561.036,13	23.545.590,47	64.821,38	64.964,39	23.625.857,51	23.610.554,86	15.302,65	
11.8		FUNDOS DE MANEIO	135.445,33	135.445,33			135.445,33	135.445,33		
11.8.01		LOUIS FILIPE NEIVA MARQUES	5.723,28	5.723,28			5.723,28	5.723,28		
	F1		5.723,28	5.723,28			5.723,28	5.723,28		
11.8.02		MARIA DA CRUZ RAMOS	2.046,85	2.046,85			2.046,85	2.046,85		
	F2	MARIA DA CRUZ RAMOS	2.046,85	2.046,85			2.046,85	2.046,85		
11.8.05		ANA LUISA T.FREITAS LIMA	7.350,27	7.350,27			7.350,27	7.350,27		
	F5		7.350,27	7.350,27			7.350,27	7.350,27		
11.8.06		RUI ALBERTO FARIA VIANA	27.364,46	27.364,46			27.364,46	27.364,46		
	F6		27.364,46	27.364,46			27.364,46	27.364,46		
11.8.09		MARIA OLIMPIA VIANA F. RIBEIRO	1.980,50	1.980,50			1.980,50	1.980,50		
	F9		1.980,50	1.980,50			1.980,50	1.980,50		
11.8.11		MANUEL MATOS CRISTINO	20.397,64	20.397,64			20.397,64	20.397,64		
	F11		20.397,64	20.397,64			20.397,64	20.397,64		
11.8.12		ANTONIO JOAQUIM M. CUNHA LEAL	3.061,48	3.061,48			3.061,48	3.061,48		
	F12		3.061,48	3.061,48			3.061,48	3.061,48		
11.8.13		MANUEL ISAIAS CARVALHO ALVES	923,38	923,38			923,38	923,38		
	F13		923,38	923,38			923,38	923,38		
11.8.18		MARTINHO GOMES DE CAMPOS	16.827,90	16.827,90			16.827,90	16.827,90		
	F18		16.827,90	16.827,90			16.827,90	16.827,90		
11.8.19		MARGARIDA TORRES M. LEITE	6.427,37	6.427,37			6.427,37	6.427,37		
	F19		6.427,37	6.427,37			6.427,37	6.427,37		
11.8.21		SALOMÉ CARVALHIDO VIDEIRA DE ABREU	2.653,83	2.653,83			2.653,83	2.653,83		
	F21		2.653,83	2.653,83			2.653,83	2.653,83		
11.8.23		ISABEL MARIA VIANA FERREIRA RODRIGUES	522,35	522,35			522,35	522,35		
	F23		522,35	522,35			522,35	522,35		
11.8.24		CATARINA LIMA	1.800,52	1.800,52			1.800,52	1.800,52		
	F24	CATARINA LIMA	1.800,52	1.800,52			1.800,52	1.800,52		
11.8.26		MARIA SUSANA GOMES MARTINS BRANCO	2.999,69	2.999,69			2.999,69	2.999,69		
	F26	MARIA SUSANA GOMES MARTINS BRA	2.999,69	2.999,69			2.999,69	2.999,69		
11.8.27		JOSE MANUEL DA COSTA LIMA	321,39	321,39			321,39	321,39		
	F27		321,39	321,39			321,39	321,39		
11.8.28		MANUEL ALBERTO SOARES DA COSTA	3.254,80	3.254,80			3.254,80	3.254,80		
	F28		3.254,80	3.254,80			3.254,80	3.254,80		
11.8.29		JOAO MANUEL AGORETA ALPUM CORREIA BOTELHO	1.702,94	1.702,94			1.702,94	1.702,94		
	F29		1.702,94	1.702,94			1.702,94	1.702,94		
11.8.32		MARIA LEONOR FERREIRA RODRIGUES CRUZ	2.582,03	2.582,03			2.582,03	2.582,03		
	F32		2.582,03	2.582,03			2.582,03	2.582,03		
11.8.33		CLAUDIA MAGALHAES	1.034,24	1.034,24			1.034,24	1.034,24		
	F33		1.034,24	1.034,24			1.034,24	1.034,24		
11.8.34		EDUARDO ROLANDO MARQUES FONSECA	5.919,05	5.919,05			5.919,05	5.919,05		
	F34		5.919,05	5.919,05			5.919,05	5.919,05		
11.8.36		JOSE PAULO VIEIRA	6.813,57	6.813,57			6.813,57	6.813,57		
	F36		6.813,57	6.813,57			6.813,57	6.813,57		
11.8.37		JOSE SERGIO SANTOS PERREIRA	1.404,26	1.404,26			1.404,26	1.404,26		
	F37	JOSE SERGIO SANTOS PERREIRA	1.404,26	1.404,26			1.404,26	1.404,26		
11.8.38		ANTÔNIO OLIVEIRA BARROS	10.685,55	10.685,55			10.685,55	10.685,55		
	F38	ANTÔNIO OLIVEIRA BARROS	10.685,55	10.685,55			10.685,55	10.685,55		
11.8.39		MARIA DA GRAÇA BRANCO MALHAO	1.647,98	1.647,98			1.647,98	1.647,98		
	F39	MARIA DA GRAÇA BRANCO MALHAO	1.647,98	1.647,98			1.647,98	1.647,98		
12		DEPÓSITOS EM INSTITUIÇÕES FINANCEIRAS	81.645.590,60	80.629.949,76	489.154,92	348.239,67	82.134.745,52	80.978.189,43	1.156.556,09	
12.01		Caixa Geral de Depósitos	44.387.793,32	44.041.779,89	424.190,53	218.538,96	44.811.983,85	44.260.318,85	551.665,00	
12.01.1		Conta à ordem 0003877932	38.843.307,75	38.512.357,02	168.709,65	18.478,86	39.012.017,40	38.530.835,88	481.181,52	
	0035/0003877932	GGD	38.843.307,75	38.512.357,02	168.709,65	18.478,86	39.012.017,40	38.530.835,88	481.181,52	
12.01.3		Conta à ordem 00142892030-FEDER	5.542.723,31	5.529.407,36	255.480,88	200.060,10	5.798.204,19	5.729.467,46	68.736,73	
	0035/00142892030	GGD	5.542.723,31	5.529.407,36	255.480,88	200.060,10	5.798.204,19	5.729.467,46	68.736,73	
12.01.4		Conta 00147848030	1.762,26	15,51			1.762,26	15,51	1.746,75	
	0035/00147848030	GGD	1.762,26	15,51			1.762,26	15,51	1.746,75	
12.02		Banco Comercial Português	22.341.285,72	22.312.198,23	64.964,39	10.000,00	22.406.250,11	22.322.198,23	84.051,88	
12.02.1		Conta à ordem 00006452635	29.889,89	26.832,28			29.889,89	26.832,28	3.057,61	



ENTIDADE		RESUMO DIÁRIO DE TESOUREARIA Nº. 253							DATA	ANO	PÁGINA
MVC		Data : 2010/12/30							2010/12/30	2010	2
CONTA	CX/BC	DESIGNAÇÃO	ANTERIOR		DO DIA		ACUMULADO		SALDO.		
			DÉBITO	CRÉDITO	DÉBITO	CRÉDITO	DÉBITO	CRÉDITO	DEVEDOR	CREADOR	
TRANSPORTE			68.114.164,67	67.749.647,97	489.011,91	283.503,35	68.603.176,58	68.033.151,32	570.025,26		
12.02.2	0033/00006452635	BCP balcão Sotto Mayor 00800655041	29.889,89 22.311.395,83	26.832,28 22.285.365,95			29.889,89 22.376.360,22	26.832,28 22.295.365,95	3.057,61 80.994,27		
12.03	0033/05380655041	BCP Caixa de Crédito Agrícola Mútuo Conta 40025820011	22.311.395,83 10.671.549,89 10.671.549,89	22.285.365,95 10.609.852,01 10.609.852,01	64.964,39 64.964,39	10.000,00 10.000,00	22.376.360,22 10.671.549,89 10.609.852,01	22.295.365,95 10.609.852,01 10.609.852,01	80.994,27 61.697,88 61.697,88		
12.03.1	0045/40025820011	CCAM Conta 40025820011	10.671.549,89 1.249.678,90	10.609.852,01 889.836,17			10.671.549,89 1.249.678,90	10.609.852,01 889.836,17	61.697,88 359.842,73		
12.04		Banco Totta e Acores Conta 22798900001	1.249.678,90 1.249.678,90	889.836,17 889.836,17			1.249.678,90 1.249.678,90	889.836,17 889.836,17	359.842,73 359.842,73		
12.04.1	0018/22798900001	BTA Conta 22798900001	1.249.678,90 640.035,81	889.836,17 509.607,39			1.249.678,90 640.035,81	889.836,17 629.308,10	359.842,73 10.727,71		
12.05		Banco Bilbao e Viscaya Conta 0020019696	640.035,81 640.035,81	509.607,39 509.607,39		119.700,71	640.035,81 640.035,81	629.308,10 629.308,10	10.727,71 10.727,71		
12.05.1	0019/0020019696	BBV Conta 0020019696	640.035,81 1.930.070,30	509.607,39 1.905.558,25		119.700,71	640.035,81 1.930.070,30	629.308,10 1.905.558,25	10.727,71 24.512,05		
12.06		BPI Conta 11352205001003	1.930.070,30 1.930.070,30	1.905.558,25 1.905.558,25			1.930.070,30 1.930.070,30	1.905.558,25 1.905.558,25	24.512,05 24.512,05		
12.06.1	0010/11352205001	BPI Conta 11352205001003	1.930.070,30 425.176,66	1.905.558,25 361.117,82			1.930.070,30 425.176,66	1.905.558,25 361.117,82	24.512,05 64.058,84		
12.08		Banco Espirito Santo Conta 19530.000.4	425.176,66 425.176,66	361.117,82 361.117,82			425.176,66 425.176,66	361.117,82 361.117,82	64.058,84 64.058,84		
12.08.1	0007/195300004	BES Conta 19530.000.4	425.176,66 425.176,66	361.117,82 361.117,82			425.176,66 425.176,66	361.117,82 361.117,82	64.058,84 64.058,84		
TOTAL DE DISPONIBILIDADES			105.342.072,06	104.310.985,56	553.976,30	413.204,06	105.896.048,36	104.724.189,62	1.171.858,74		
DOCUMENTOS			419.339,82	90.475,29			419.339,82	90.475,29	328.864,53		
DOTAÇÕES ORÇAMENTAIS			53.720.201,71	53.681.071,78	485.769,56	348.239,67	54.205.971,27	54.029.311,45	176.659,82		
DOTAÇÕES NÃO ORÇAMENTAIS			9.441.576,80	8.449.620,23	3.242,35		9.444.819,15	8.449.620,23	995.198,92		

TESOUREIRO

FUNCIONÁRIO

ORGÃO EXECUTIVO

## Situação dos contratos de locação financeira em 2010

Unidade: €

Entidade	Numero Contrato	Descrição / Vencimento	Valor Contrato	Rendas		Valor	
				Nº	Valor	Pago	Por pagar
Millennium BCP	45403	Autocarro	86.305,56	16	5.427,58	86.305,56	
	48284	2 Renault Mégane	38.849,54	16	2.460,66	29.306,47	9.543,07
	56463	Renault Kangoo	14.885,21	16	948,36	11.259,51	3.625,70
	57609	2 Renault Kangoo	20.216,51	16	1.288,11	15.302,80	4.913,71
	90337	Wolkswagen Crafter	44.718,20	16	2.767,85	34.506,90	10.211,30
BBVA	30028053	Peugeot 307 SW 41-FN-15	18.067,22	16	1.173,20	12.688,07	5.379,15
	30028121	Ford Focus 34-FQ-80	16.546,10	16	1.079,81	11.621,26	4.924,84
	30032582	Ford Focus 19-HV-62	20.082,74	16	1.262,14	15.359,38	4.723,36
	30028226	Ford Transit 94-FP-94	21.288,23	16	1.389,28	14.981,85	6.306,38
	30028122	Ford Transit 94-FP-95	21.288,23	16	1.389,28	14.951,94	6.336,29
	30028260	Mazda BT50 65-FT-41	14.513,76	16	947,31	10.214,28	4.299,48
	30028282	Peugeot Expert 92-FR-21	16.335,68	16	1.066,14	11.496,47	4.839,21
Caixa Leasing	351299	Digitalização	276.200,00	16	17.322,96	197.516,14	78.683,86
	332597	Volvo B9R	175.664,20	16	11.270,55	132.991,52	42.672,68
	352128	Compactador Vibratorio	39.000,00	16	2.041,61	29.631,19	9.368,81
	347328	Ford Focus 1.6	18.209,00	16	1.182,19	13.972,86	4.236,14
	348058	Citroen Jumpy	15.767,09	16	1.023,66	12.094,82	3.672,27
<b>TOTAL</b>			<b>857.937,27</b>			<b>654.201,02</b>	<b>203.736,25</b>

Valores s/ IVA

## ANEXO IV

2010

<b>SÍNTESE DAS RECONCILIAÇÕES BANCÁRIAS</b>
---

<b>Designação da Entidade</b>	<b>CÂMARA MUNICIPAL DE VIANA DO CASTELO</b>
-------------------------------	---

Euros

Instituição bancária		Saldo em 31/12/n a)	Saldo contabilístico b)	Observações c)
Banco	Nº conta			
CGD	3877932	445.815,74	481.181,52	(1)
CGD	892030	111.648,44	68.736,73	(1)
CCAM	25820011	1.944.936,79	1.116.983,83	(1)
TOTTA	22798900001	18.162,16	61.697,88	(1)
BES	95300004	6.774,03	64.058,84	(1)
BBV	200019696	5.618,87	10.727,71	(1)
BCP	6452635	3.057,61	3.057,61	(1)
BCP -SM	5380655041	80.158,76	80.994,27	(1)
BPI	205001003	24.512,05	24.512,05	(1)
<b>Total</b>		<b>2.640.684,45</b>	<b>1.911.950,44</b>	

a) Valor do saldo constante do extracto bancário à data de 31/12/2010

b) Importância constante do Resumo diário de tesouraria.

c) Indicar para cada conta consoante a situação, um dos seguintes códigos:

(1) Reconciliação efectuada e justificadas as divergências

(2) Reconciliação efectuada mas não justificada a divergência de .....

(3) Reconciliação não efectuada

<b>O Dirigente responsável pela área Administrativa e/ou Financeira</b>
---

Assinatura.....

**O Membro do executivo**

Assinatura.....



### ANEXO V

<b>MAPA DE FUNDOS DE MANEIO</b>
---------------------------------

<b>Designação da entidade</b>	MUNÍCIPIO DE VIANA DO CASTELO
-------------------------------	-------------------------------

<b>Gerência</b>	2010
-----------------	------

<b>Titular do Fundo de Maneio</b>	ANA LUISA MARINHO TABORDA FREITAS LIMA 136 344 410
<b>Dotação Orçamental</b>	
<b>Valor do Fundo</b>	500,00€ AQUISIÇÃO DE SERVIÇOS
<b>Data de Constituição</b>	

DE

Ordem de Pagamento			Ordem de Pagamento			Ordem de Pagamento		
Nº	Data	Valor	Nº	Data	Valor	Nº	Data	Valor
				Transporte			Transporte	
1692	2010.02.04	353,29						
3245	2010.03.19	365,65						
4927	2010.05.04	386,45						
7500	2010.07.14	372,94						
10869	2010.12.06	369,26						
11276	2010.12.28	55,85						
		<b>1.903,44</b>		Transporte	<b>0,00</b>		Total	<b>0,00</b>

O Dirigente responsável pela Administração e/ou Financeira

Assinatura.....

O Membro do executivo responsável pela área/pelouro Financeiro

Assinatura.....

## ANEXO V

<b>MAPA DE FUNDOS DE MANEIO</b>
---------------------------------

<b>Designação da entidade</b>	MUNÍCIPIO DE VIANA DO CASTELO
-------------------------------	-------------------------------

<b>Gerência</b>	2010
-----------------	------

<b>Titular do Fundo de Maneio</b>	ANA LUISA MARINHO TABORDA FREITAS LIMA 136 344 410
<b>Dotação Orçamental</b>	
<b>Valor do Fundo</b>	250 € BENS NÃO DURADOUROS
<b>Data de Constituição</b>	

Ordem de Pagamento			Ordem de Pagamento			Ordem de Pagamento		
Nº	Data	Valor	Nº	Data	Valor	Nº	Data	Valor
				Transporte	<b>2.625,64</b>		Transporte	<b>3.769,69</b>
1693	2010.02.04	184,25	9927	2010.10.19	66,48			
2547	2010.02.26	224,90	9932	2010.10.19	204,78			
2549	2010.02.26	217,16	9931	2010.10.19	248,17			
3246	2010.03.19	218,26	10856	2010.12.06	15,00			
3252	2010.03.22	30,00	10860	2010.12.06	2,95			
3938	2010.04.08	33,00	10865	2010.12.06	233,75			
3940	2010.04.08	239,47	11277	2010.12.28	214,22			
4928	2010.05.04	234,14	11282	2010.12.28	158,70			
6140	2010.06.01	103,47						
6141	2010.06.01	216,15						
7497	2010.07.14	34,60						
7501	2010.07.14	242,43						
7503	2010.07.14	205,48						
8504	2010.09.01	245,30						
8505	2010.09.01	190,13						
8506	2010.09.01	6,90						
	Transporte	<b>2.625,64</b>		Transporte	<b>3.769,69</b>		Total	<b>3.769,69</b>

O Dirigente responsável pela área Administrativa e/ou Financeira

Assinatura.....

O Membro do executivo responsável pela área/pelouro Financeiro

Assinatura.....

## ANEXO V

	<b>MAPA DE FUNDOS DE MANEIO</b>	
--	---------------------------------	--

<b>Designação da entidade</b>	MUNICÍPIO DE VIANA DO CASTELO
-------------------------------	-------------------------------

<b>Gerência</b>	
-----------------	--

<b>Titular do Fundo de Maneio</b>	ANTÓNIO JOAQUIM M. CUNHA LEAL 165 395 567
<b>Dotação Orçamental</b>	
<b>Valor do Fundo</b>	250 € AJUDAS DE CUSTO
<b>Data de Constituição</b>	

Ordem de Pagamento			Ordem de Pagamento			Ordem de Pagamento		
Nº	Data	Valor	Nº	Data	Valor	Nº	Data	Valor
				Transporte	<b>82,8</b>		Transporte	<b>82,8</b>
11254	2010.12.22	82,80						
	Transporte	<b>82,80</b>		Transporte	<b>82,8</b>		Transporte	<b>82,8</b>

O Dirigente responsável pela área Administrativa e/ou Financeira

Assinatura.....

O Membro do executivo responsável pela área/pelouro Financeiro

Assinatura.....

## ANEXO V

	<b>MAPA DE FUNDOS DE MANEIO</b>	
--	---------------------------------	--

<b>Designação da entidade</b>	MUNÍCIOPIO DE VIANA DO CASTELO
-------------------------------	--------------------------------

<b>Gerência</b>	2010
-----------------	------

<b>Titular do Fundo de Maneio</b>	ANTÓNIO JOAQUIM M. CUNHA LEAL 165 395 567
<b>Dotação Orçamental</b>	
<b>Valor do Fundo</b>	250 € BENS NÃO DURADOUROS OUTROS
<b>Data de Constituição</b>	

Ordem de Pagamento			Ordem de Pagamento			Ordem de Pagamento		
Nº	Data	Valor	Nº	Data	Valor	Nº	Data	Valor
				Transporte	<b>604,04</b>		Transporte	<b>604,04</b>
7708	2010.07.22	237,30						
11248	2010.12.22	203,32						
11250	2010.12.22	163,42						
	Transporte	<b>604,04</b>		Transporte	<b>604,04</b>		Total	<b>604,04</b>

O Dirigente responsável pela área Administrativa e/ou Financeira  
Assinatura.....

O Membro do executivo responsável pela área/pelouro Financeiro  
Assinatura.....



## ANEXO V

	<b>MAPA DE FUNDOS DE MANEIO</b>	
--	---------------------------------	--

<b>Designação da entidade</b>	MUNICÍPIO DE VIANA DO CASTELO
-------------------------------	-------------------------------

<b>Gerência</b>	2010
-----------------	------

<b>Titular do Fundo de Maneio</b>	ANTÓNIO JOAQUIM M CUNHA LEAL 165 395 567
<b>Dotação Orçamental</b>	
<b>Valor do Fundo</b>	500 € AQUISIÇÃO SERVIÇOS
<b>Data de Constituição</b>	

Ordem de Pagamento			Ordem de Pagamento			Ordem de Pagamento		
Nº	Data	Valor	Nº	Data	Valor	Nº	Data	Valor
				Transporte	<b>1374,64</b>		Transporte	<b>1374,64</b>
8964	2010.09.15	484,00						
8966	2010.09.15	494,00						
11246	2010.12.22	396,64						
	Transporte	<b>1374,64</b>		Transporte	<b>1374,64</b>		Total	<b>1374,64</b>

O Dirigente responsável pela área Administrativa e/ou Financeira  
 Assinatura.....

O Membro do executivo responsável pela área/pelouro Financeiro  
 Assinatura.....

## ANEXO V

	<b>MAPA DE FUNDOS DE MANEIO</b>	
--	---------------------------------	--

<b>Designação da entidade</b>	MUNICÍPIO DE VIANA DO CASTELO
-------------------------------	-------------------------------

<b>Gerência</b>	2010
-----------------	------

<b>Titular do Fundo de Maneio</b>	ANTÓNIO OLIVEIRA BARROS 101469110
<b>Dotação Orçamental</b>	
<b>Valor do Fundo</b>	500 € AQUISIÇÃO SERVIÇOS
<b>Data de Constituição</b>	

Ordem de Pagamento			Ordem de Pagamento			Ordem de Pagamento		
Nº	Data	Valor	Nº	Data	Valor	Nº	Data	Valor
				Transporte	<b>2.183,47</b>		Transporte	<b>2.183,47</b>
3371	2010.03.23	324,50						
3692	2010.03.30	499,08						
9569	2010.10.07	450,01						
10186	2010.11.02	90,00						
10185	2010.11.02	400,76						
10312	2010.11.09	419,12						
	Transporte	<b>2.183,47</b>		Transporte	<b>2.183,47</b>		Total	<b>2.183,47</b>

O Dirigente responsável pela área Administrativa e/ou Financeira

Assinatura.....

O Membro do executivo responsável pela área/pelouro Financeiro

Assinatura.....

## ANEXO V

	<b>MAPA DE FUNDOS DE MANEIO</b>	
--	---------------------------------	--

<b>Designação da entidade</b>	MUNICÍPIO DE VIANA DO CASTELO
-------------------------------	-------------------------------

<b>Gerência</b>	2010
-----------------	------

<b>Titular do Fundo de Maneio</b>	ANTÓNIO OLIVEIRA RAMOS 101469110
<b>Dotação Orçamental</b>	
<b>Valor do Fundo</b>	1.000 € BENS NÃO DURADOUROS OUTROS
<b>Data de Constituição</b>	

Ordem de Pagamento			Ordem de Pagamento			Ordem de Pagamento		
Nº	Data	Valor	Nº	Data	Valor	Nº	Data	Valor
				Transporte	<b>4.427,39</b>		Transporte	<b>5.055,81</b>
4787	2010.04.28	309,26	10841	2010.12.06	140,81			
4789	2010.04.28	33,25	11000	2010.12.15	103,94			
4793	2010.04.28	70,37	11002	2010.12.15	246,20			
7451	2010.07.12	107,00	11003	2010.12.15	137,47			
7452	2010.07.12	520,87						
7453	2010.07.12	298,90						
8443	2010.08.24	934,44						
8444	2010.08.24	39,14						
9665	2010.10.11	154,40						
9666	2010.10.11	679,02						
10183	2010.11.02	796,96						
10184	2010.11.02	8,00						
10820	2010.12.06	29,62						
10836	2010.12.06	272,21						
10840	2010.12.06	173,95						
	Transporte	<b>4.427,39</b>		Transporte	<b>5.055,81</b>		Total	<b>5.055,81</b>

O Dirigente responsável pela área Administrativa e/ou Financeira

Assinatura.....

O Membro do executivo responsável pela área/pelouro Financeiro

Assinatura.....

## ANEXO V

	<b>MAPA DE FUNDOS DE MANEIO</b>	
--	---------------------------------	--

<b>Designação da entidade</b>	MUNICÍPIO DE VIANA DO CASTELO
-------------------------------	-------------------------------

<b>Gerência</b>	2010
-----------------	------

<b>Titular do Fundo de Maneio</b>	ANTÓNIO OLIVEIRA RAMOS      101469110
<b>Dotação Orçamental</b>	
<b>Valor do Fundo</b>	500 €      CONSERVAÇÃO DE BENS
<b>Data de Constituição</b>	

Ordem de Pagamento			Ordem de Pagamento			Ordem de Pagamento		
Nº	Data	Valor	Nº	Data	Valor	Nº	Data	Valor
				Transporte	<b>1.446,27</b>		Transporte	<b>1.446,27</b>
6514	2010.06.17	491,88						
9820	2010.10.15	497,61						
10958	2010.12.14	456,78						
	Transporte	<b>1.446,27</b>		Transporte	<b>1.446,27</b>		Total	<b>1.446,27</b>

<p>O Dirigente responsável pela área Administrativa e/ou Financeira</p> <p style="margin-left: 40px;">Assinatura.....</p> <p>O Membro do executivo responsável pela área/pelouro Financeiro</p> <p style="margin-left: 40px;">Assinatura.....</p>
---

## ANEXO V

	<b>MAPA DE FUNDOS DE MANEIO</b>	
--	---------------------------------	--

<b>Designação da entidade</b>	MUNICÍPIO DE VIANA DO CASTELO
-------------------------------	-------------------------------

<b>Gerência</b>	2010
-----------------	------

<b>Titular do Fundo de Maneio</b>	CATARINA OLIVEIRA LIMA - 196086671
<b>Dotação Orçamental</b>	
<b>Valor do Fundo</b>	500 € AQUISIÇÃO DE SERVIÇOS
<b>Data de Constituição</b>	

Ordem de Pagamento			Ordem de Pagamento			Ordem de Pagamento		
Nº	Data	Valor	Nº	Data	Valor	Nº	Data	Valor
				Transporte	<b>655,35</b>		Transporte	<b>655,35</b>
4855	2010.05.03	371,60						
11189	2010.12.17	283,75						
	Transporte	<b>655,35</b>		Transporte	<b>655,35</b>		Total	<b>655,35</b>

O Dirigente responsável pela área Administrativa e/ou Financeira

Assinatura.....

O Membro do executivo responsável pela área/pelouro Financeiro

Assinatura.....

## ANEXO V

	<b>MAPA DE FUNDOS DE MANEIO</b>	
--	---------------------------------	--

<b>Designação da entidade</b>	MUNICÍPIO DE VIANA DO CASTELO
-------------------------------	-------------------------------

<b>Gerência</b>	2010
-----------------	------

<b>Titular do Fundo de Maneio</b>	CATARINA OLIVEIRA LIMA - 196086671
<b>Dotação Orçamental</b>	
<b>Valor do Fundo</b>	500 € BENS NÃO DURADOUROS
<b>Data de Constituição</b>	

Ordem de Pagamento			Ordem de Pagamento			Ordem de Pagamento		
Nº	Data	Valor	Nº	Data	Valor	Nº	Data	Valor
				Transporte	<b>145,17</b>		Transporte	<b>145,17</b>
11193	2010.12.17	145,17						
	Transporte	<b>145,17</b>		Transporte	<b>145,17</b>		Total	<b>145,17</b>

O Dirigente responsável pela área Administrativa e/ou Financeira

Assinatura.....

O Membro do executivo responsável pela área/pelouro Financeiro

Assinatura.....

## ANEXO V

	<b>MAPA DE FUNDOS DE MANEIO</b>	
--	---------------------------------	--

<b>Designação da entidade</b>	MUNICÍPIO DE VIANA DO CASTELO
-------------------------------	-------------------------------

<b>Gerência</b>	2010
-----------------	------

<b>Titular do Fundo de Maneio</b>	CLAÚDIA MAGALHÃES
<b>Dotação Orçamental</b>	
<b>Valor do Fundo</b>	150 € AQUISIÇÃO SERVIÇOS
<b>Data de Constituição</b>	

Ordem de Pagamento			Ordem de Pagamento			Ordem de Pagamento		
Nº	Data	Valor	Nº	Data	Valor	Nº	Data	Valor
				Transporte	<b>36,30</b>		Transporte	<b>36,3</b>
10978	2010.12.14	36,30						
	Transporte	<b>36,30</b>		Transporte	<b>36,3</b>		Total	<b>36,3</b>

O Dirigente responsável pela área Administrativa e/ou Financeira

Assinatura.....

O Membro do executivo responsável pela área/pelouro Financeiro

Assinatura.....

## ANEXO V

	<b>MAPA DE FUNDOS DE MANEIO</b>	
--	---------------------------------	--

<b>Designação da entidade</b>	MUNICÍPIO DE VIANA DO CASTELO
-------------------------------	-------------------------------

<b>Gerência</b>	2010
-----------------	------

<b>Titular do Fundo de Maneio</b>	CLAÚDIA MAGALHÃES
<b>Dotação Orçamental</b>	
<b>Valor do Fundo</b>	500 € BENS NÃO DURADOUROS
<b>Data de Constituição</b>	

Ordem de Pagamento			Ordem de Pagamento			Ordem de Pagamento		
Nº	Data	Valor	Nº	Data	Valor	Nº	Data	Valor
				Transporte	<b>247,94</b>		Transporte	<b>247,94</b>
10980	2010.12.14	103,95						
10981	2010.12.14	143,99						
	Transporte	<b>247,94</b>		Transporte	<b>247,94</b>		Total	<b>247,94</b>

O Dirigente responsável pela área Administrativa e/ou Financeira  
 Assinatura.....

O Membro do executivo responsável pela área/pelouro Financeiro  
 Assinatura.....



## ANEXO V

	<b>MAPA DE FUNDOS DE MANEIO</b>	
--	---------------------------------	--

<b>Designação da entidade</b>	MUNICÍPIO DE VIANA DO CASTELO
-------------------------------	-------------------------------

<b>Gerência</b>	2010
-----------------	------

<b>Titular do Fundo de Maneio</b>	CLAÚDIA MAGALHÃES
<b>Dotação Orçamental</b>	
<b>Valor do Fundo</b>	100 €      DESLOCAÇÕES
<b>Data de Constituição</b>	

Ordem de Pagamento			Ordem de Pagamento			Ordem de Pagamento		
Nº	Data	Valor	Nº	Data	Valor	Nº	Data	Valor
				Transporte	0,00		Transporte	0
	Transporte	0,00		Transporte	0		Total	0

O Dirigente responsável pela área Administrativa e/ou Financeira

Assinatura.....

O Membro do executivo responsável pela área/pelouro Financeiro

Assinatura.....

## ANEXO V

	<b>MAPA DE FUNDOS DE MANEIO</b>	
--	---------------------------------	--

<b>Designação da entidade</b>	MUNICÍPIO DE VIANA DO CASTELO
-------------------------------	-------------------------------

<b>Gerência</b>	2010
-----------------	------

<b>Titular do Fundo de Maneio</b>	EDUARDO FONSECA	190951060
<b>Dotação Orçamental</b>		
<b>Valor do Fundo</b>	250 €	AQUISIÇÃO DE SERVIÇOS
<b>Data de Constituição</b>		

Ordem de Pagamento			Ordem de Pagamento			Ordem de Pagamento		
Nº	Data	Valor	Nº	Data	Valor	Nº	Data	Valor
				Transporte	<b>53,30</b>		Transporte	<b>53,3</b>
6171	2010.06/11	8,30						
11005	2010.12.15	45,00						
	Transporte	<b>53,30</b>		Transporte	<b>53,3</b>		Total	<b>53,3</b>

O Dirigente responsável pela área Administrativa e/ou Financeira

Assinatura.....

O Membro do executivo responsável pela área/pelouro Financeiro

Assinatura.....

## ANEXO V

	<b>MAPA DE FUNDOS DE MANEIO</b>	
--	---------------------------------	--

<b>Designação da entidade</b>	MUNICÍPIO DE VIANA DO CASTELO
-------------------------------	-------------------------------

<b>Gerência</b>	2010
-----------------	------

<b>Titular do Fundo de Maneio</b>	EDUARDO FONSECA	190951060
<b>Dotação Orçamental</b>		
<b>Valor do Fundo</b>	1.800 € AQUISIÇÃO DE SERVIÇOS	FÉRIAS VERÃO
<b>Data de Constituição</b>		

Ordem de Pagamento			Ordem de Pagamento			Ordem de Pagamento		
Nº	Data	Valor	Nº	Data	Valor	Nº	Data	Valor
				Transporte	<b>1870,53</b>		Transporte	<b>1870,53</b>
10498	2010.11.18	1795,53						
10499	2010.11.18	75,00						
	Transporte	<b>1870,53</b>		Transporte	<b>1870,53</b>		Total	<b>1870,53</b>

O Dirigente responsável pela área Administrativa e/ou Financeira  
 Assinatura.....

O Membro do executivo responsável pela área/pelouro Financeiro  
 Assinatura.....



## ANEXO V

	<b>MAPA DE FUNDOS DE MANEIO</b>	
--	---------------------------------	--

<b>Designação da entidade</b>	MUNICÍPIO DE VIANA DO CASTELO
-------------------------------	-------------------------------

<b>Gerência</b>	2010
-----------------	------

<b>Titular do Fundo de Maneio</b>	EDUARDO FONSECA	190951060
<b>Dotação Orçamental</b>		
<b>Valor do Fundo</b>	200 €	BENS NÃO DURADOUROS FÉRIAS VERÃO
<b>Data de Constituição</b>		

Ordem de Pagamento			Ordem de Pagamento			Ordem de Pagamento		
Nº	Data	Valor	Nº	Data	Valor	Nº	Data	Valor
				Transporte	<b>98,97</b>		Transporte	<b>98,97</b>
10497	2010.11.18	98,97						
	Transporte	<b>98,97</b>		Transporte	<b>98,97</b>		Total	<b>98,97</b>

O Dirigente responsável pela área Administrativa e/ou Financeira

Assinatura.....

O Membro do executivo responsável pela área/pelouro Financeiro

Assinatura.....

## ANEXO V

	<b>MAPA DE FUNDOS DE MANEIO</b>	
--	---------------------------------	--

<b>Designação da entidade</b>	MUNICÍPIO DE VIANA DO CASTELO
-------------------------------	-------------------------------

<b>Gerência</b>	2010
-----------------	------

<b>Titular do Fundo de Maneio</b>	ISABEL MARIA VIANA FERREIRA RODRIGUES 113 826 842
<b>Dotação Orçamental</b>	
<b>Valor do Fundo</b>	125 € AQUISIÇÃO SERVIÇOS
<b>Data de Constituição</b>	

Ordem de Pagamento			Ordem de Pagamento			Ordem de Pagamento		
Nº	Data	Valor	Nº	Data	Valor	Nº	Data	Valor
				Transporte	<b>37,25</b>		Transporte	<b>37,25</b>
10999	2010.12.15	37,25						
	Transporte	<b>37,25</b>		Transporte	<b>37,25</b>		Total	<b>37,25</b>

O Dirigente responsável pela área Administrativa e/ou Financeira  
 Assinatura.....

O Membro do executivo responsável pela área/pelouro Financeiro  
 Assinatura.....



## ANEXO V

	<b>MAPA DE FUNDOS DE MANEIO</b>	
--	---------------------------------	--

<b>Designação da entidade</b>	MUNÍCIPIO DE VIANA DO CASTELO
-------------------------------	-------------------------------

<b>Gerência</b>	2010
-----------------	------

<b>Titular do Fundo de Maneio</b>	JOAO MANUEL A. ALPUIM BOTELHO
<b>Dotação Orçamental</b>	
<b>Valor do Fundo</b>	250 € AJUDAS DE CUSTO
<b>Data de Constituição</b>	

Ordem de Pagamento			Ordem de Pagamento			Ordem de Pagamento		
Nº	Data	Valor	Nº	Data	Valor	Nº	Data	Valor
				Transporte	<b>293,27</b>		Transporte	<b>293,27</b>
10357	2010.11.12	217,25						
11082	2010.12.16	76,02						
	Transporte	<b>293,27</b>		Transporte	<b>293,27</b>		Total	<b>293,27</b>

O Dirigente responsável pela Administração e/ou Financeira

Assinatura.....

O Membro do executivo responsável pela área/pelouro Financeiro

Assinatura.....



## ANEXO V

	<b>MAPA DE FUNDOS DE MANEIO</b>	
--	---------------------------------	--

<b>Designação da entidade</b>	MUNICÍPIO DE VIANA DO CASTELO
-------------------------------	-------------------------------

<b>Gerência</b>	2010
-----------------	------

<b>Titular do Fundo de Maneio</b>	JOÃO MANUEL A ALPUIM C. BOTELHO 183997611
<b>Dotação Orçamental</b>	
<b>Valor do Fundo</b>	250 € AQUISIÇÃO SERVIÇOS
<b>Data de Constituição</b>	

Ordem de Pagamento			Ordem de Pagamento			Ordem de Pagamento		
Nº	Data	Valor	Nº	Data	Valor	Nº	Data	Valor
				Transporte	<b>199,55</b>		Transporte	<b>199,55</b>
10355	2010.11.12	177,55						
11084	2010.12.16	22,00						
	Transporte	<b>199,55</b>		Transporte	<b>199,55</b>		Total	<b>199,55</b>

O Dirigente responsável pela área Administrativa e/ou Financeira

Assinatura.....

O Membro do executivo responsável pela área/pelouro Financeiro

Assinatura.....



## ANEXO V

	<b>MAPA DE FUNDOS DE MANEIO</b>	
--	---------------------------------	--

<b>Designação da entidade</b>	MUNICÍPIO DE VIANA DO CASTELO
-------------------------------	-------------------------------

<b>Gerência</b>	2010
-----------------	------

<b>Titular do Fundo de Maneio</b>	JOSÉ MANUEL COSTA LIMA - 101514867
<b>Dotação Orçamental</b>	
<b>Valor do Fundo</b>	250 € MATERIAL ESCRITÓRIO
<b>Data de Constituição</b>	

Ordem de Pagamento			Ordem de Pagamento			Ordem de Pagamento		
Nº	Data	Valor	Nº	Data	Valor	Nº	Data	Valor
				Transporte	<b>71,39</b>		Transporte	<b>71,39</b>
10850	2010.12.06	30,53						
10851	2010.12.06	40,86						
	Transporte	<b>71,39</b>		Transporte	<b>71,39</b>		Total	<b>71,39</b>

O Dirigente responsável pela área Administrativa e/ou Financeira

Assinatura.....

O Membro do executivo responsável pela área/pelouro Financeiro

Assinatura.....



## ANEXO V

	MAPA DE FUNDOS DE MANEIO	
--	--------------------------	--

Designação da entidade	MUNICÍPIO DE VIANA DO CASTELO
------------------------	-------------------------------

Gerência	2010
----------	------

Titular do Fundo de Maneio	JOSÉ PAULO VIEIRA - 197950868
Dotação Orçamental	
Valor do Fundo	1.000 € CONSERVAÇÃO DE BENS
Data de Constituição	

Ordem de Pagamento			Ordem de Pagamento			Ordem de Pagamento		
Nº	Data	Valor	Nº	Data	Valor	Nº	Data	Valor
				Transporte	<b>4687,59</b>		Transporte	<b>4687,59</b>
	2735 2010.03.03	823,28						
	9678 2010.10.11	932,83						
	10182 2010.11.02	983,07						
	10801 2010.12.06	987,91						
	10996 2010.12.15	960,50						
	Transporte	<b>4687,59</b>		Transporte	<b>4687,59</b>		Total	<b>4687,59</b>

<p>O Dirigente responsável pela área Administrativa e/ou Financeira</p> <p style="text-align: center;">Assinatura.....</p> <p>O Membro do executivo responsável pela área/pelouro Financeiro</p> <p style="text-align: center;">Assinatura.....</p>
---

## ANEXO V

	<b>MAPA DE FUNDOS DE MANEIO</b>	
--	---------------------------------	--

<b>Designação da entidade</b>	MUNICÍPIO DE VIANA DO CASTELO
-------------------------------	-------------------------------

<b>Gerência</b>	2010
-----------------	------

<b>Titular do Fundo de Maneio</b>	JOSÉ SÉRGIO PEREIRA	130622869
<b>Dotação Orçamental</b>		
<b>Valor do Fundo</b>	500 €	AQUISIÇÃO DE SERVIÇOS
<b>Data de Constituição</b>		

Ordem de Pagamento			Ordem de Pagamento			Ordem de Pagamento		
Nº	Data	Valor	Nº	Data	Valor	Nº	Data	Valor
				Transporte	<b>45,00</b>		Transporte	<b>45</b>
11125	2010.12.17	45,00						
	Transporte	<b>45,00</b>		Transporte	<b>45</b>		Total	<b>45</b>

O Dirigente responsável pela área Administrativa e/ou Financeira

Assinatura.....

O Membro do executivo responsável pela área/pelouro Financeiro

Assinatura.....

## ANEXO V

	<b>MAPA DE FUNDOS DE MANEIO</b>	
--	---------------------------------	--

<b>Designação da entidade</b>	MUNICÍPIO DE VIANA DO CASTELO
-------------------------------	-------------------------------

<b>Gerência</b>	2010
-----------------	------

<b>Titular do Fundo de Maneio</b>	JOSÉ SÉRGIO PEREIRA	130622869
<b>Dotação Orçamental</b>		
<b>Valor do Fundo</b>	500 €	BENS NÃO DURADOUROS
<b>Data de Constituição</b>		

Ordem de Pagamento			Ordem de Pagamento			Ordem de Pagamento		
Nº	Data	Valor	Nº	Data	Valor	Nº	Data	Valor
				Transporte	<b>359,26</b>		Transporte	<b>359,26</b>
11127	2010.12.17	359,26						
	Transporte	<b>359,26</b>		Transporte	<b>359,26</b>		Total	<b>359,26</b>

O Dirigente responsável pela área Administrativa e/ou Financeira

Assinatura.....

O Membro do executivo responsável pela área/pelouro Financeiro

Assinatura.....





## ANEXO V

	<b>MAPA DE FUNDOS DE MANEIO</b>	
--	---------------------------------	--

<b>Designação da entidade</b>	MUNICÍPIO DE VIANA DO CASTELO
-------------------------------	-------------------------------

<b>Gerência</b>	2010
-----------------	------

<b>Titular do Fundo de Maneio</b>	LUIS FILIPE NEIVA MARQUES
<b>Dotação Orçamental</b>	
<b>Valor do Fundo</b>	250 € MATERIAL EDUCAÇÃO, CULTURA RECREIO
<b>Data de Constituição</b>	

Ordem de Pagamento			Ordem de Pagamento			Ordem de Pagamento		
Nº	Data	Valor	Nº	Data	Valor	Nº	Data	Valor
				Transporte	<b>220,50</b>		Transporte	<b>220,50</b>
10960	2010.12.14	220,50						
	Transporte	<b>220,50</b>		Transporte	<b>220,50</b>		Total	<b>220,50</b>

O Dirigente responsável pela área Administrativa e/ou Financeira

Assinatura.....

O Membro do executivo responsável pela área/pelouro Financeiro

Assinatura.....

## ANEXO V

	MAPA DE FUNDOS DE MANEIO	
--	--------------------------	--

<b>Designação da entidade</b>	MUNICÍPIO DE VIANA DO CASTELO
-------------------------------	-------------------------------

<b>Gerência</b>	2010
-----------------	------

<b>Titular do Fundo de Maneio</b>	LUIS FILIPE NEIVA MARQUES 133 065 634
<b>Dotação Orçamental</b>	
<b>Valor do Fundo</b>	1.500 € AQUISIÇÃO SERVIÇOS
<b>Data de Constituição</b>	

Ordem de Pagamento			Ordem de Pagamento			Ordem de Pagamento		
Nº	Data	Valor	Nº	Data	Valor	Nº	Data	Valor
				Transporte	2.065,22		Transporte	2.065,22
3532	2010.03.26	100,63						
4990	2010.05.05	111,41						
6113	2010.05.31	810,00						
7472	2010.07.13	187,22						
9391	2010.09.29	251,08						
10767	2010.11.29	150,10						
11175	2010.12.17	75,44						
11223	2010.12.21	379,34						
	Transporte	<b>2.065,22</b>		Transporte	<b>2.065,22</b>		Transporte	<b>2.065,22</b>

O Dirigente responsável pela área Administrativa e/ou Financeira

Assinatura.....

O Membro do executivo responsável pela área/pelouro Financeiro

Assinatura.....

## ANEXO V

	<b>MAPA DE FUNDOS DE MANEIO</b>	
--	---------------------------------	--

<b>Designação da entidade</b>	MUNICÍPIO DE VIANA DO CASTELO
-------------------------------	-------------------------------

<b>Gerência</b>	2010
-----------------	------

<b>Titular do Fundo de Maneio</b>	MANUEL ALBERTO SOARES DA COSTA
<b>Dotação Orçamental</b>	
<b>Valor do Fundo</b>	500 € AQUISIÇÃO SERVIÇOS
<b>Data de Constituição</b>	

Ordem de Pagamento			Ordem de Pagamento			Ordem de Pagamento		
Nº	Data	Valor	Nº	Data	Valor	Nº	Data	Valor
				Transporte	<b>178,81</b>		Transporte	<b>178,81</b>
11230	2010.12.21	178,81						
	Transporte	<b>178,81</b>		Transporte	<b>178,81</b>		Total	<b>178,81</b>

O Dirigente responsável pela área Administrativa e/ou Financeira

Assinatura.....

O Membro do executivo responsável pela área/pelouro Financeiro

Assinatura.....



## ANEXO V

	<b>MAPA DE FUNDOS DE MANEIO</b>	
--	---------------------------------	--

<b>Designação da entidade</b>	MUNICÍPIO DE VIANA DO CASTELO
-------------------------------	-------------------------------

<b>Gerência</b>	2010
-----------------	------

<b>Titular do Fundo de Maneio</b>	MANUEL ALBERTO SOARES DA COSTA
<b>Dotação Orçamental</b>	
<b>Valor do Fundo</b>	500 € CONSERVAÇÃO BENS
<b>Data de Constituição</b>	

Ordem de Pagamento			Ordem de Pagamento			Ordem de Pagamento		
Nº	Data	Valor	Nº	Data	Valor	Nº	Data	Valor
				Transporte	<b>61,66</b>		Transporte	<b>61,66</b>
11229	2010.12.21	61,66						
	Transporte	<b>61,66</b>		Transporte	<b>61,66</b>		Total	<b>61,66</b>

O Dirigente responsável pela área Administrativa e/ou Financeira

Assinatura.....

O Membro do executivo responsável pela área/pelouro Financeiro

Assinatura.....

## ANEXO V

	<b>MAPA DE FUNDOS DE MANEIO</b>	
--	---------------------------------	--

<b>Designação da entidade</b>	MUNICÍPIO DE VIANA DO CASTELO
-------------------------------	-------------------------------

<b>Gerência</b>	2010
-----------------	------

<b>Titular do Fundo de Maneio</b>	MANUEL ALBERTO SOARES DA COSTA 162 940 629
<b>Dotação Orçamental</b>	
<b>Valor do Fundo</b>	500 € MATÉRIAS PRIMAS E SUBSIDIÁRIAS
<b>Data de Constituição</b>	

Ordem de Pagamento			Ordem de Pagamento			Ordem de Pagamento		
Nº	Data	Valor	Nº	Data	Valor	Nº	Data	Valor
				Transporte	<b>0,00</b>		Transporte	<b>0</b>
	Transporte	<b>0,00</b>		Transporte	<b>0</b>		Total	<b>0,00</b>

O Dirigente responsável pela área Administrativa e/ou Financeira

Assinatura.....

O Membro do executivo responsável pela área/pelouro Financeiro

Assinatura.....

## ANEXO V

	<b>MAPA DE FUNDOS DE MANEIO</b>	
--	---------------------------------	--

<b>Designação da entidade</b>	MUNICÍPIO DE VIANA DO CASTELO
-------------------------------	-------------------------------

<b>Gerência</b>	2010
-----------------	------

<b>Titular do Fundo de Maneio</b>	MANUEL ISAÍAS CARVALHO ALVES 501 722 672
<b>Dotação Orçamental</b>	
<b>Valor do Fundo</b>	250 € AQUISIÇÃO SERVIÇOS
<b>Data de Constituição</b>	

Ordem de Pagamento			Ordem de Pagamento			Ordem de Pagamento		
Nº	Data	Valor	Nº	Data	Valor	Nº	Data	Valor
				Transporte	<b>20,00</b>		Transporte	<b>20,00</b>
11221	2010.12.21	20,00						
	Transporte	<b>20,00</b>		Transporte	<b>20,00</b>		Total	<b>20,00</b>

O Dirigente responsável pela área Administrativa e/ou Financeira

Assinatura.....

O Membro do executivo responsável pela área/pelouro Financeiro

Assinatura.....

## ANEXO V

	<b>MAPA DE FUNDOS DE MANEIO</b>	
--	---------------------------------	--

<b>Designação da entidade</b>	MUNICÍPIO DE VIANA DO CASTELO
-------------------------------	-------------------------------

<b>Gerência</b>	2010
-----------------	------

<b>Titular do Fundo de Maneio</b>	MANUEL ISAÍAS CARVALHO ALVES 501 722 672
<b>Dotação Orçamental</b>	
<b>Valor do Fundo</b>	500 € BENS NÃO DURADOUROS OUTROS
<b>Data de Constituição</b>	

Ordem de Pagamento			Ordem de Pagamento			Ordem de Pagamento		
Nº	Data	Valor	Nº	Data	Valor	Nº	Data	Valor
				Transporte	<b>153,38</b>		Transporte	<b>153,38</b>
11217	2010.12.21	71,64						
11219	2010.12.21	49,32						
11222	2010.12.21	32,42						
	Transporte	<b>153,38</b>		Transporte	<b>153,38</b>		Total	<b>153,38</b>

O Dirigente responsável pela área Administrativa e/ou Financeira

Assinatura.....

O Membro do executivo responsável pela área/pelouro Financeiro

Assinatura.....



## ANEXO V

	MAPA DE FUNDOS DE MANEIO	
--	--------------------------	--

<b>Designação da entidade</b>	MUNICÍPIO DE VIANA DO CASTELO
-------------------------------	-------------------------------

<b>Gerência</b>	2010
-----------------	------

<b>Titular do Fundo de Maneio</b>	MANUEL MATOS CRISTINO 132 716 046
<b>Dotação Orçamental</b>	
<b>Valor do Fundo</b>	1.000 € AQUISIÇÃO SERVIÇOS
<b>Data de Constituição</b>	

Ordem de Pagamento			Ordem de Pagamento			Ordem de Pagamento		
Nº	Data	Valor	Nº	Data	Valor	Nº	Data	Valor
				Transporte	<b>11.383,54</b>		Transporte	<b>11.383,54</b>
1986	2010.02.11	936,00						
2905	2010.03.09	924,46						
3236	2010.03.19	963,84						
4993	2010.05.05	925,96						
5811	2010.05.25	972,07						
7063	2010.06.25	871,48						
7562	2010.07.19	993,46						
9356	2010.09.28	968,00						
9789	2010.10.13	978,49						
10603	2010.11.22	906,42						
10957	2010.12.13	999,08						
11256	2010.12.22	420,05						
11269	2010.12.23	524,23						
	Transporte	<b>11.383,54</b>		Transporte	<b>11.383,54</b>		Total	<b>11.383,54</b>

O Dirigente responsável pela área Administrativa e/ou Financeira

Assinatura.....

O Membro do executivo responsável pela área/pelouro Financeiro

Assinatura.....





## ANEXO V

	<b>MAPA DE FUNDOS DE MANEIO</b>	
--	---------------------------------	--

<b>Designação da entidade</b>	MUNICÍPIO DE VIANA DO CASTELO
-------------------------------	-------------------------------

<b>Gerência</b>	2010
-----------------	------

<b>Titular do Fundo de Maneio</b>	MANUEL MATOS CRISTINO 132 716 046
<b>Dotação Orçamental</b>	
<b>Valor do Fundo</b>	250 € MATÉRIAS PRIMAS E SUBSIDIÁRIAS
<b>Data de Constituição</b>	

Ordem de Pagamento			Ordem de Pagamento			Ordem de Pagamento		
Nº	Data	Valor	Nº	Data	Valor	Nº	Data	Valor
				Transporte	<b>377,95</b>		Transporte	<b>377,95</b>
9571	2010.10.07	243,16						
11255	2010.12.22	134,79						
	Transporte	<b>377,95</b>		Transporte	<b>377,95</b>		Total	<b>377,95</b>

O Dirigente responsável pela área Administrativa e/ou Financeira

Assinatura.....

O Membro do executivo responsável pela área/pelouro Financeiro

Assinatura.....



## ANEXO V

	<b>MAPA DE FUNDOS DE MANEIO</b>	
--	---------------------------------	--

<b>Designação da entidade</b>	MUNICÍPIO DE VIANA DO CASTELO
-------------------------------	-------------------------------

<b>Gerência</b>	2010
-----------------	------

<b>Titular do Fundo de Maneio</b>	MARGARIDA TORRES M. LEITE 162 092 482
<b>Dotação Orçamental</b>	
<b>Valor do Fundo</b>	1500,00€ AQUISIÇÃO SERVIÇO - ALOJAM. E ALIMENTAÇÃO
<b>Data de Constituição</b>	

Ordem de Pagamento			Ordem de Pagamento			Ordem de Pagamento		
Nº	Data	Valor	Nº	Data	Valor	Nº	Data	Valor
				Transporte	<b>744,15</b>		Transporte	<b>744,15</b>
10319	2010.11.10	744,15						
	Transporte	<b>744,15</b>		Transporte	<b>744,15</b>		Total	<b>744,15</b>

O Dirigente responsável pela área Administrativa e/ou Financeira  
 Assinatura.....

O Membro do executivo responsável pela área/pelouro Financeiro  
 Assinatura.....



## ANEXO V

	<b>MAPA DE FUNDOS DE MANEIO</b>	
--	---------------------------------	--

<b>Designação da entidade</b>	MUNICÍPIO DE VIANA DO CASTELO
-------------------------------	-------------------------------

<b>Gerência</b>	2010
-----------------	------

<b>Titular do Fundo de Maneio</b>	MARIA DA CRUZ RAMOS - 154919357
<b>Dotação Orçamental</b>	
<b>Valor do Fundo</b>	500 € AQUISIÇÃO DE SERVIÇOS
<b>Data de Constituição</b>	

Ordem de Pagamento			Ordem de Pagamento			Ordem de Pagamento		
Nº	Data	Valor	Nº	Data	Valor	Nº	Data	Valor
				Transporte	<b>42,35</b>		Transporte	<b>42,35</b>
11227	2010.12.21	42,35						
	Transporte	<b>42,35</b>		Transporte	<b>42,35</b>		Total	<b>42,35</b>

O Dirigente responsável pela área Administrativa e/ou Financeira  
 Assinatura.....

O Membro do executivo responsável pela área/pelouro Financeiro  
 Assinatura.....



## ANEXO V

	<b>MAPA DE FUNDOS DE MANEIO</b>	
--	---------------------------------	--

<b>Designação da entidade</b>	MUNICÍPIO DE VIANA DO CASTELO
-------------------------------	-------------------------------

<b>Gerência</b>	2010
-----------------	------

<b>Titular do Fundo de Maneio</b>	MARIA DA CRUZ RAMOS - 154919357
<b>Dotação Orçamental</b>	
<b>Valor do Fundo</b>	500 € BENS NÃO DURADOUROS
<b>Data de Constituição</b>	

Ordem de Pagamento			Ordem de Pagamento			Ordem de Pagamento		
Nº	Data	Valor	Nº	Data	Valor	Nº	Data	Valor
				Transporte	<b>4,50</b>		Transporte	<b>4,5</b>
11226	2010.12.21	4,50						
	Transporte	<b>4,50</b>		Transporte	<b>4,5</b>		Total	<b>4,5</b>

O Dirigente responsável pela área Administrativa e/ou Financeira

Assinatura.....

O Membro do executivo responsável pela área/pelouro Financeiro

Assinatura.....

## ANEXO V

	<b>MAPA DE FUNDOS DE MANEIO</b>	
--	---------------------------------	--

<b>Designação da entidade</b>	MUNICÍPIO DE VIANA DO CASTELO
-------------------------------	-------------------------------

<b>Gerência</b>	2010
-----------------	------

<b>Titular do Fundo de Maneio</b>	MARIA DA CRUZ RAMOS - 154919357
<b>Dotação Orçamental</b>	
<b>Valor do Fundo</b>	500 €      CONSERVAÇÃO DE BENS
<b>Data de Constituição</b>	

Ordem de Pagamento			Ordem de Pagamento			Ordem de Pagamento		
Nº	Data	Valor	Nº	Data	Valor	Nº	Data	Valor
				Transporte	<b>0,00</b>		Transporte	<b>0</b>
	Transporte	<b>0,00</b>		Transporte	<b>0</b>		Total	<b>0</b>

O Dirigente responsável pela área Administrativa e/ou Financeira  
 Assinatura.....

O Membro do executivo responsável pela área/pelouro Financeiro  
 Assinatura.....

## ANEXO V

	<b>MAPA DE FUNDOS DE MANEIO</b>	
--	---------------------------------	--

<b>Designação da entidade</b>	MUNICÍPIO DE VIANA DO CASTELO
-------------------------------	-------------------------------

<b>Gerência</b>	2010
-----------------	------

<b>Titular do Fundo de Maneio</b>	MARIA DA CRUZ RAMOS - 154919357
<b>Dotação Orçamental</b>	
<b>Valor do Fundo</b>	500 € MATÉRIAS PRIMAS E SUBSIDIÁRIAS
<b>Data de Constituição</b>	

Ordem de Pagamento			Ordem de Pagamento			Ordem de Pagamento		
Nº	Data	Valor	Nº	Data	Valor	Nº	Data	Valor
				Transporte	0,00		Transporte	0
	Transporte	0,00		Transporte	0		Total	0

O Dirigente responsável pela área Administrativa e/ou Financeira  
 Assinatura.....

O Membro do executivo responsável pela área/pelouro Financeiro  
 Assinatura.....

## ANEXO V

	<b>MAPA DE FUNDOS DE MANEIO</b>	
--	---------------------------------	--

<b>Designação da entidade</b>	MUNICÍPIO DE VIANA DO CASTELO
-------------------------------	-------------------------------

<b>Gerência</b>	2010
-----------------	------

<b>Titular do Fundo de Maneio</b>	MARIA DA GRAÇA MALHÃO - 219177546
<b>Dotação Orçamental</b>	
<b>Valor do Fundo</b>	500 € BENS NÃO DURADOUROS
<b>Data de Constituição</b>	

Ordem de Pagamento			Ordem de Pagamento			Ordem de Pagamento		
Nº	Data	Valor	Nº	Data	Valor	Nº	Data	Valor
				Transporte	<b>224,23</b>		Transporte	<b>224,23</b>
10931	2010.12.09	224,23						
	Transporte	<b>224,23</b>		Transporte	<b>224,23</b>		Total	<b>224,23</b>

O Dirigente responsável pela área Administrativa e/ou Financeira

Assinatura.....

O Membro do executivo responsável pela área/pelouro Financeiro

Assinatura.....

## ANEXO V

	<b>MAPA DE FUNDOS DE MANEIO</b>	
--	---------------------------------	--

<b>Designação da entidade</b>	MUNICÍPIO DE VIANA DO CASTELO
-------------------------------	-------------------------------

<b>Gerência</b>	2010
-----------------	------

<b>Titular do Fundo de Maneio</b>	MARIA DA GRAÇA MALHÃO - 219177546
<b>Dotação Orçamental</b>	
<b>Valor do Fundo</b>	500 € MATERIAL ESCRITÓRIO
<b>Data de Constituição</b>	

Ordem de Pagamento			Ordem de Pagamento			Ordem de Pagamento		
Nº	Data	Valor	Nº	Data	Valor	Nº	Data	Valor
				Transporte	<b>423,75</b>		Transporte	<b>423,75</b>
10917	2010.12.09	111,91						
10933	2010.12.10	311,84						
	Transporte	<b>423,75</b>		Transporte	<b>423,75</b>		Total	<b>423,75</b>

O Dirigente responsável pela área Administrativa e/ou Financeira

Assinatura.....

O Membro do executivo responsável pela área/pelouro Financeiro

Assinatura.....



## ANEXO V

	<b>MAPA DE FUNDOS DE MANEIO</b>	
--	---------------------------------	--

<b>Designação da entidade</b>	MUNICÍPIO DE VIANA DO CASTELO
-------------------------------	-------------------------------

<b>Gerência</b>	2010
-----------------	------

<b>Titular do Fundo de Maneio</b>	LEONOR FERREIRA RODRIGUES CRUZ
<b>Dotação Orçamental</b>	
<b>Valor do Fundo</b>	300 € MATERIAL EDUCAÇÃO CULTURA E RECREIO
<b>Data de Constituição</b>	

Ordem de Pagamento			Ordem de Pagamento			Ordem de Pagamento		
Nº	Data	Valor	Nº	Data	Valor	Nº	Data	Valor
				Transporte	<b>322,40</b>		Transporte	<b>322,40</b>
10358	2010.11.12	278,42						
11169	2010.12.17	43,98						
	Transporte	<b>322,40</b>		Transporte	<b>322,40</b>		Total	<b>322,40</b>

O Dirigente responsável pela área Administrativa e/ou Financeira

Assinatura.....

O Membro do executivo responsável pela área/pelouro Financeiro

Assinatura.....

## ANEXO V

	<b>MAPA DE FUNDOS DE MANEIO</b>	
--	---------------------------------	--

<b>Designação da entidade</b>	MUNICÍPIO DE VIANA DO CASTELO
-------------------------------	-------------------------------

<b>Gerência</b>	2010
-----------------	------

<b>Titular do Fundo de Maneio</b>	LEONOR CRUZ	218449011
<b>Dotação Orçamental</b>		
<b>Valor do Fundo</b>	265 €	AQUISIÇÃO SERVIÇOS OFICINAS DE VERÃO
<b>Data de Constituição</b>		

Ordem de Pagamento			Ordem de Pagamento			Ordem de Pagamento		
Nº	Data	Valor	Nº	Data	Valor	Nº	Data	Valor
				Transporte	<b>227,50</b>		Transporte	<b>227,5</b>
10607	2010.11.22	227,50						
	Transporte	<b>227,50</b>		Transporte	<b>227,5</b>		Total	<b>227,5</b>

O Dirigente responsável pela área Administrativa e/ou Financeira

Assinatura.....

O Membro do executivo responsável pela área/pelouro Financeiro

Assinatura.....



## ANEXO V

	<b>MAPA DE FUNDOS DE MANEIO</b>	
--	---------------------------------	--

<b>Designação da entidade</b>	MUNICÍPIO DE VIANA DO CASTELO
-------------------------------	-------------------------------

<b>Gerência</b>	2010
-----------------	------

<b>Titular do Fundo de Maneio</b>	MARIA OLIMPIA VIANA F. RIBEIRO
<b>Dotação Orçamental</b>	
<b>Valor do Fundo</b>	1.250 € AQUISIÇÃO SERVIÇOS
<b>Data de Constituição</b>	

Ordem de Pagamento			Ordem de Pagamento			Ordem de Pagamento		
Nº	Data	Valor	Nº	Data	Valor	Nº	Data	Valor
				Transporte			Transporte	
11177	2010.12.17	730,50						
	Transporte	<b>730,50</b>		Transporte			Total	<b>730,50</b>

O Dirigente responsável pela área Administrativa e/ou Financeira  
 Assinatura.....

O Membro do executivo responsável pela área/pelouro Financeiro  
 Assinatura.....

## ANEXO V

	<b>MAPA DE FUNDOS DE MANEIO</b>	
--	---------------------------------	--

<b>Designação da entidade</b>	MUNICÍPIO DE VIANA DO CASTELO
-------------------------------	-------------------------------

<b>Gerência</b>	2010
-----------------	------

<b>Titular do Fundo de Maneio</b>	MARIA SUSANA MARTINS BRANCO - 151591261
<b>Dotação Orçamental</b>	
<b>Valor do Fundo</b>	250 € BENS NÃO DURADOUROS
<b>Data de Constituição</b>	

Ordem de Pagamento			Ordem de Pagamento			Ordem de Pagamento		
Nº	Data	Valor	Nº	Data	Valor	Nº	Data	Valor
				Transporte	<b>1861,15</b>		Transporte	<b>1861,15</b>
3859	2010.04.07	22,25						
3860	2010.04.07	83,38						
3863	2010.04.07	243,28						
3864	2010.04.07	214,63						
7924	2010.07.30	222,64						
7925	2010.07.30	2,00						
7926	2010.07.30	9,72						
7927	2010.07.30	241,57						
7928	30-07-10	40,57						
9575	2010.10.07	27,00						
9579	2010.10.07	216,28						
10289	2010.11.08	192,75						
10290	2010.11.08	192,21						
11109	2010.12.16	141,79						
11110	2010.12.16	11,08						
	Transporte	<b>1861,15</b>		Transporte	<b>1861,15</b>		Total	<b>1861,15</b>

O Dirigente responsável pela área Administrativa e/ou Financeira

Assinatura.....

O Membro do executivo responsável pela área/pelouro Financeiro

Assinatura.....

## ANEXO V

	<b>MAPA DE FUNDOS DE MANEIO</b>	
--	---------------------------------	--

<b>Designação da entidade</b>	MUNICÍPIO DE VIANA DO CASTELO
-------------------------------	-------------------------------

<b>Gerência</b>	2010
-----------------	------

<b>Titular do Fundo de Maneio</b>	MARIA SUSANA MARTINS BRANCO - 151591261
<b>Dotação Orçamental</b>	
<b>Valor do Fundo</b>	500 €      AQUISIÇÃO SERVIÇOS
<b>Data de Constituição</b>	

Ordem de Pagamento			Ordem de Pagamento			Ordem de Pagamento		
Nº	Data	Valor	Nº	Data	Valor	Nº	Data	Valor
				Transporte	<b>388,54</b>		Transporte	<b>388,54</b>
11111	2010.12.16	388,54						
	Transporte	<b>388,54</b>		Transporte	<b>388,54</b>		Total	<b>388,54</b>

O Dirigente responsável pela área Administrativa e/ou Financeira

Assinatura.....

O Membro do executivo responsável pela área/pelouro Financeiro

Assinatura.....

## ANEXO V

<b>MAPA DE FUNDOS DE MANEIO</b>
---------------------------------

<b>Designação da entidade</b>	MUNICÍPIO DE VIANA DO CASTELO
-------------------------------	-------------------------------

<b>Gerência</b>	2010
-----------------	------

<b>Titular do Fundo de Maneio</b>	MARTINHO GOMES DE CAMPOS 140 900 829
<b>Dotação Orçamental</b>	
<b>Valor do Fundo</b>	500 € AQUISIÇÃO SERVIÇOS
<b>Data de Constituição</b>	

Ordem de Pagamento			Ordem de Pagamento			Ordem de Pagamento		
Nº	Data	Valor	Nº	Data	Valor	Nº	Data	Valor
				Transporte	<b>7.684,81</b>		Transporte	<b>12.421,34</b>
3409	2010.03.24	377,20	8816	2010.09.13	498,00			
4294	2010.04.16	457,64	8929	2010.09.14	450,00			
5655	2010.05.20	436,49	8971	2010.09.15	495,00			
6127	2010.06.01	440,00	9040	2010.09.22	450,00			
6462	2010.06.16	456,75	9262	2010.09.27	495,00			
7463	2010.07.13	480,73	9526	2010.10.04	498,00			
7680	2010.07.21	444,00	9550	2010.10.06	450,00			
7923	2010.07.30	499,50	9791	2010.10.14	491,43			
7972	2010.08.03	444,80	10668	2010.11.26	478,20			
8162	2010.08.10	426,00	11016	2010.12.15	430,90			
8204	2010.08.18	494,60						
8445	2010.08.24	426,00						
8447	2010.08.24	472,60						
8498	2010.09.01	408,00						
8499	2010.09.01	456,00						
8534	2010.09.03	466,50						
8563	2010.09.06	498,00						
	Transporte	<b>7.684,81</b>		Transporte	<b>12.421,34</b>		Total	<b>12.421,34</b>

O Dirigente responsável pela área Administrativa e/ou Financeira

Assinatura.....

O Membro do executivo responsável pela área/pelouro Financeiro

Assinatura.....

## ANEXO V

	<b>MAPA DE FUNDOS DE MANEIO</b>	
--	---------------------------------	--

<b>Designação da entidade</b>	MUNICÍPIO DE VIANA DO CASTELO
-------------------------------	-------------------------------

<b>Gerência</b>	2010
-----------------	------

<b>Titular do Fundo de Maneio</b>	MARTINHO GOMES CAMPOS 140900829
<b>Dotação Orçamental</b>	
<b>Valor do Fundo</b>	250 € BENS NÃO DURADOUROS OUTROS
<b>Data de Constituição</b>	

Ordem de Pagamento			Ordem de Pagamento			Ordem de Pagamento		
Nº	Data	Valor	Nº	Data	Valor	Nº	Data	Valor
				Transporte	<b>2.791,91</b>		Transporte	<b>3.213,37</b>
3407	2010.03.24	207,89	10892	2010.12.07	4,77			
3534	2010.03.26	233,76	10893	2010.12.07	21,24			
3537	2010.03.26	2,90	10894	2010.12.07	219,76			
4293	2010.04.16	249,47	11013	2010.12.15	15,00			
4839	2010.04.30'	216,90	11018	2010.12.15	160,69			
5651	2010.05.20	235,58						
6125	2010.06.01	204,00						
7095	2010.06.28	51,30						
7097	2010.06.28	198,88						
7450	2010.07.12	249,47						
7677	2010.07.21	243,82						
8500	2010.09.01	205,25						
9885	2010.10.19	241,47						
10667	2010.11.26	248,72						
10890	2010.12.07	2,50						
	Transporte	<b>2.791,91</b>		Transporte	<b>3.213,37</b>		Total	<b>3.213,37</b>

O Dirigente responsável pela área Administrativa e/ou Financeira

Assinatura.....

O Membro do executivo responsável pela área/pelouro Financeiro

Assinatura.....

## ANEXO V

	<b>MAPA DE FUNDOS DE MANEIO</b>	
--	---------------------------------	--

<b>Designação da entidade</b>	MUNICÍPIO DE VIANA DO CASTELO
-------------------------------	-------------------------------

<b>Gerência</b>	2010
-----------------	------

<b>Titular do Fundo de Maneio</b>	MARTINHO GOMES DE CARLOS 140 900 829
<b>Dotação Orçamental</b>	
<b>Valor do Fundo</b>	250 € CONSERVAÇÃO BENS
<b>Data de Constituição</b>	

Ordem de Pagamento			Ordem de Pagamento			Ordem de Pagamento		
Nº	Data	Valor	Nº	Data	Valor	Nº	Data	Valor
				Transporte	<b>193,19</b>		Transporte	<b>193,19</b>
11014	2010.12.15	193,19						
	Transporte	<b>193,19</b>		Transporte	<b>193,19</b>		Total	<b>193,19</b>

O Dirigente responsável pela área Administrativa e/ou Financeira

Assinatura.....

O Membro do executivo responsável pela área/pelouro Financeiro

Assinatura.....

## ANEXO V

	<b>MAPA DE FUNDOS DE MANEIO</b>	
--	---------------------------------	--

<b>Designação da entidade</b>	MUNICÍPIO DE VIANA DO CASTELO
-------------------------------	-------------------------------

<b>Gerência</b>	2010
-----------------	------

<b>Titular do Fundo de Maneio</b>	RUI ALBERTO FARIA VIANA 174 255 993
<b>Dotação Orçamental</b>	
<b>Valor do Fundo</b>	750 € AQUISIÇÃO SERVIÇOS
<b>Data de Constituição</b>	

Ordem de Pagamento			Ordem de Pagamento			Ordem de Pagamento		
Nº	Data	Valor	Nº	Data	Valor	Nº	Data	Valor
				Transporte	<b>5567,05</b>		Transporte	<b>5567,05</b>
3182	2010.03.19	676,61						
4863	2010.05.03	300,00						
5018	2010.05.06	682,28						
5340	2010.05.14	250,00						
5341	2010.05.14	150,00						
5342	2010.05.14	200,00						
5812	2010.05.25	700,00						
6262	2010.06.11	175,00						
6842	2010.06.22	712,85						
6194	2010.06.07	185,00						
7460	2010.07.12	469,33						
7724	2010.07.22	161,00						
7728	2010.07.22	302,78						
11108	2010.12.16	602,20						
	Transporte	<b>5567,05</b>		Transporte	<b>5567,05</b>		Total	<b>5567,05</b>

O Dirigente responsável pela área Administrativa e/ou Financeira

Assinatura.....

O Membro do executivo responsável pela área/pelouro Financeiro

Assinatura.....

## ANEXO V

	<b>MAPA DE FUNDOS DE MANEIO</b>	
--	---------------------------------	--

<b>Designação da entidade</b>	MUNICÍPIO DE VIANA DO CASTELO
-------------------------------	-------------------------------

<b>Gerência</b>	
-----------------	--

<b>Titular do Fundo de Maneio</b>	RUI ALBERTO FARIA VIANA 174 255 993	2010
<b>Dotação Orçamental</b>		
<b>Valor do Fundo</b>	250 €	BENS NÃO DURADOUROS
<b>Data de Constituição</b>		

Ordem de Pagamento			Ordem de Pagamento			Ordem de Pagamento		
Nº	Data	Valor	Nº	Data	Valor	Nº	Data	Valor
				Transporte	<b>1945,77</b>		Transporte	<b>1945,77</b>
3185	2010.03.17	248,68						
4329	2010.04.19	40,69						
4330	2010.04.19	207,50						
5017	2010.05.06	230,31						
7455	2010.07.12	79,79						
7457	2010.07.12	138,63						
8933	2010.09.14	244,97						
9788	2010.10.13	199,86						
10883	2010.12.06	186,04						
10879	2010.12.06	240,30						
11036	2010.12.15	129,00						
	Transporte	<b>1945,77</b>		Transporte	<b>1945,77</b>		Transporte	<b>1945,77</b>

<p>O Dirigente responsável pela área Administrativa e/ou Financeira</p> <p style="text-align: center;">Assinatura.....</p> <p>O Membro do executivo responsável pela área/pelouro Financeiro</p> <p style="text-align: center;">Assinatura.....</p>
---



## ANEXO V

<b>MAPA DE FUNDOS DE MANEIO</b>		
---------------------------------	--	--

<b>Designação da entidade</b>	MUNICÍPIO DE VIANA DO CASTELO
-------------------------------	-------------------------------

<b>Gerência</b>	
-----------------	--

<b>Titular do Fundo de Maneio</b>	RUI ALBERTO FARIA VIANA 174 255 993	2010
<b>Dotação Orçamental</b>		
<b>Valor do Fundo</b>	1.500 € MATERIAL EDUCAÇÃO, CULTURA E RECREIO	
<b>Data de Constituição</b>		

Ordem de Pagamento			Ordem de Pagamento			Ordem de Pagamento		
Nº	Data	Valor	Nº	Data	Valor	Nº	Data	Valor
				Transporte	<b>17.101,64</b>		Transporte	<b>17.101,64</b>
2402	2010.02.23	1.499,52						
3191	2010.03.17	1.489,97						
3845	2010.04.07	1.415,87						
4322	2010.04.19	1.490,98						
6427	2010.06.15	1.479,71						
7975	2010.08.03	1.105,57						
7990	2010.08.04	110,00						
8527	2010.09.02	1.456,12						
8932	2010.09.14	1.204,82						
9660	2010.10.11	1.450,91						
10284	2010.11.08	1.499,89						
10670	2010.11.26	1.496,99						
11063	2010.12.15	1.401,29						
	Transporte	<b>17.101,64</b>		Transporte	<b>17.101,64</b>		Total	<b>17.101,64</b>

O Dirigente responsável pela área Administrativa e/ou Financeira

Assinatura.....

O Membro do executivo responsável pela área/pelouro Financeiro

Assinatura.....

## ANEXO V

	<b>MAPA DE FUNDOS DE MANEIO</b>	
--	---------------------------------	--

<b>Designação da entidade</b>	MUNICÍPIO DE VIANA DO CASTELO
-------------------------------	-------------------------------

<b>Gerência</b>	2010
-----------------	------

<b>Titular do Fundo de Maneio</b>	RUI ALBERTO FARIA VIANA 174 255 993
<b>Dotação Orçamental</b>	
<b>Valor do Fundo</b>	250 € CONSERVAÇÃO BENS
<b>Data de Constituição</b>	

Ordem de Pagamento			Ordem de Pagamento			Ordem de Pagamento		
Nº	Data	Valor	Nº	Data	Valor	Nº	Data	Valor
				Transporte	0,00		Transporte	0
	Transporte	0,00		Transporte	0,00		Total	0

O Dirigente responsável pela área Administrativa e/ou Financeira

Assinatura.....

O Membro do executivo responsável pela área/pelouro Financeiro

Assinatura.....

<

## ANEXO V

	<b>MAPA DE FUNDOS DE MANEIO</b>	
--	---------------------------------	--

<b>Designação da entidade</b>	MUNICÍPIO DE VIANA DO CASTELO
-------------------------------	-------------------------------

<b>Gerência</b>	2010
-----------------	------

<b>Titular do Fundo de Maneio</b>	SALOMÉ VIDEIRA ABREU - 169948110
<b>Dotação Orçamental</b>	
<b>Valor do Fundo</b>	250 € AJUDAS DE CUSTO
<b>Data de Constituição</b>	

Ordem de Pagamento			Ordem de Pagamento			Ordem de Pagamento		
Nº	Data	Valor	Nº	Data	Valor	Nº	Data	Valor
				Transporte	<b>10,00</b>		Transporte	<b>10,00</b>
11233	2010.12.21	10,00						
	Transporte	<b>10,00</b>		Transporte	<b>10,00</b>		Total	<b>10,00</b>

O Dirigente responsável pela área Administrativa e/ou Financeira  
 Assinatura.....

O Membro do executivo responsável pela área/pelouro Financeiro  
 Assinatura.....

## ANEXO V

	<b>MAPA DE FUNDOS DE MANEIO</b>	
--	---------------------------------	--

<b>Designação da entidade</b>	MUNICÍPIO DE VIANA DO CASTELO
-------------------------------	-------------------------------

<b>Gerência</b>	2010
-----------------	------

<b>Titular do Fundo de Maneio</b>	SALOMÉ VIDEIRA ABREU - 169948110
<b>Dotação Orçamental</b>	
<b>Valor do Fundo</b>	500 € AQUISIÇÃO DE SERVIÇOS
<b>Data de Constituição</b>	

Ordem de Pagamento			Ordem de Pagamento			Ordem de Pagamento		
Nº	Data	Valor	Nº	Data	Valor	Nº	Data	Valor
				Transporte	<b>399,35</b>		Transporte	<b>399,35</b>
11234	2010.12.21	399,35						
	Transporte	<b>399,35</b>		Transporte	<b>399,35</b>		Total	<b>399,35</b>

O Dirigente responsável pela área Administrativa e/ou Financeira

Assinatura.....

O Membro do executivo responsável pela área/pelouro Financeiro

Assinatura.....

## ANEXO V

	<b>MAPA DE FUNDOS DE MANEIO</b>	
--	---------------------------------	--

<b>Designação da entidade</b>	MUNICÍPIO DE VIANA DO CASTELO
-------------------------------	-------------------------------

<b>Gerência</b>	2010
-----------------	------

<b>Titular do Fundo de Maneio</b>	SALOMÉ VIDEIRA ABREU - 169948110
<b>Dotação Orçamental</b>	
<b>Valor do Fundo</b>	250 € BENS NÃO DURADOUROS
<b>Data de Constituição</b>	

Ordem de Pagamento			Ordem de Pagamento			Ordem de Pagamento		
Nº	Data	Valor	Nº	Data	Valor	Nº	Data	Valor
				Transporte	<b>1244,48</b>		Transporte	<b>1244,48</b>
6651	2010.06.18	222,63						
7464	2010.07.13	225,58						
9972	2010.10.21	232,81						
10604	2010.11.22	231,93						
11235	2010.12.21	177,86						
11236	2010.12.21	153,67						
	Transporte	<b>1244,48</b>		Transporte	<b>1244,48</b>		Total	<b>1244,48</b>

<p>O Dirigente responsável pela área Administrativa e/ou Financeira</p> <p style="text-align: center;">Assinatura.....</p> <p>O Membro do executivo responsável pela área/pelouro Financeiro</p> <p style="text-align: center;">Assinatura.....</p>
---

**RELAÇÃO DOS FUNCIONÁRIOS QUE NA GERENCIA RECEBERAM PARTICIPAÇÃO EMOLUMENTAR E / OU CUSTOS FISCAIS**

(a) CÂMARA MUNICIPAL DE VIANA DO CASTELO

GERÊNCIA 01 DE JANEIRO A 31 DE DEZEMBRO DE 2010

NOME	CATEGORIA	RENUMERAÇÃO BASE AUFERIDA (1)	EMOLUMENTOS (2)	CUSTAS FISCAIS (3)	SUB-TOTAL (4) = (2) + (3)	TOTAL (5) = (1) + (4)
MARIA ISABEL PIRES VALE FERREIRA	ASSIST. TECNICO	13.017,36		4.323,18	4.323,18	17.340,54
ROSA MARIA ROCHA AFONSO	COORD.TECNICO	15.241,68		5.036,04	5.036,04	20.277,72
JULIO AGOSTINHO SÁ PEDRA CONCEIÇÃO	ASSIST. TECNICO	11.534,40		3.830,73	3.830,73	15.365,13
HIRONDINA CONCEIÇÃO PASSARINHO MACHADO	CHEFE DIVISAO	31.719,60	121,00			31.840,60
ISABEL CRISTINA SANTOS GONÇALVES COSTA	CHEFE DIVISAO	14.811,76		528,58		15.340,34
LUÍS FILIPE NEIVA MARQUES	DIRECT. DEP.	35.847,00	1.739,50	11.027,97	12.767,47	48.614,47

Em de de 2010

O Dirigente responsável pela área Administrativa e/ou Financeira  
Assinatura.....

O Membro do executivo  
Assinatura.....

	<b>RELAÇÃO NOMINAL DOS RESPONSÁVEIS</b>
(a)	CÂMARA MUNICIPAL DE VIANA DO CASTELO
	GERÊNCIA 01 DE JANEIRO A 31 DE DEZEMBRO DE 2010

NOME	SIT. NO ORGANISMO OU SERVIÇO	PERÍODO DE RESPONSABILIDADE	REMUNERAÇÃO (LÍQ. ANUAL)	PROFISSÃO	MORADA( c)
José Maria Cunha Costa	Presidente	01/01 A 31/12	42.317,38 €	Engenheiro	Calçada Valverde, 79 - S 4900 Viana do Castelo
Joaquim Luís Nobre Pereira	Vereador	01/01 a 31/12	35.568,99 €	Arquitecto	Rua 25 de Abril, 36 4905-261 Deocriste
Vitor Manuel Castro Lemos	Vereador	01/01 a 31/12	37.260,63 €	Engenheiro	Rua do Outeiro 4905-381 Barroelas
Ana Margarida Rodrigues Ferreira	Vereadora	01/09 a 31/12	36.798,32 €	Professora	Rua André Padilha, nº94, res-chão dir 4900-002 Viana do Castelo
Maria José Afonso Guerreiro Silva	Vereadora	26/10 a 31/12	33.638,97 €	Professora	Rua Eça de Queiróz, lote 151, H24 4900-432 Santa Maria Maior
António de Carvalho Martins	Vereador	01/01 a 31/12	1.831,68 €	Economista	Rua Engº Morais 4990 Ponte Lima
Mário Cunha Rodrigues Guimarães	Vereador	01/01 a 31/12	1.755,36 €	Director	Trav.Diogo Cão,Nº71 (Cabedelo) 4935,162 Darque
Ana Maria B. Palhares Lima	Vereador	01/01 a 31/12	2.136,96 €	Advogada	Rua da Bandeira 35, 2dir 4900 Viana Castelo
António José Proença Amaral	Vereador	01/01 a 31/12	772,55 €	Empresário	Neves - Barroelas 4905 Barroelas
Aristides Martins sousa	Vereador	01/01 A 31/12	2.213,28 €	Professor	Travessa José António Costa,100 4935-071 Darque

(a) - Designação do Organismo ou Serviço

(b) - Dirigente, dependente do órgão executivo, responsável pela área Administrativa ou Financeira

(c) - Morada completa, inclusivé o código postal

Mod. 21/TC (CG) - Gráfica Ideal -Águeda

(b) O responsável pelos Serviços,

(Selo Branco)