



**CÂMARA MUNICIPAL
VIANA DO CASTELO**

RELATÓRIO DE ACTIVIDADES E CONTA DE GERÊNCIA . 2010 câmara municipal de viana do castelo



ANEXO I

DOCUMENTOS DE PRESTAÇÃO DE CONTAS		
Designação	Cod.Pocal	Pág.
ANEXO I		1
ANEXO II		2
Relatório de Actividades		3
Relatório de gestão	13	9
Balanço	5	15
Demonstração de Resultados	6	24
Notas ao Balanço e demonstração Resultados	8.2	26
Mapas de controle orçamental:		
Resumo Orçamento	7.1	32
Controlo orçamental da receita	7.3.2	33
Controlo orçamental da despesa	7.3.1	37
Execução das Grandes Opções do Plano	7.4	55
Execução do Plano Plurianual de Investimentos	7.4	67
Execução do Plano de Actividades Municipais	7.4	75
Resumo Fluxos de caixa	7.5	81
Fluxos da caixa	7.5	82
Contas de ordem	7.5	89
Operações de tesouraria	7.6	91
Anexos às Demonstrações Financeiras:		
Caracterização da entidade	8.1	94
Provisões	8.2.27	96
Modificações ao orçamento da Receita	8.3.1.1	97
Modificações ao orçamento da Despesa	8.3.1.2	100
Modificações as Grandes Opções do Plano	8.3.2	116
Contratação administrativa - Situação dos contratos	8.3.3	127
Transferências correntes - despesa	8.3.4.1	131
Transferências capital - despesa	8.3.4.2	137
Transferências correntes - receita	8.3.4.4	140
Transferências capital - receita	8.3.4.5	143
Empréstimos	8.3.6.1	144
Outras dívidas a terceiros	8.3.6.2	145
Resumo diário de tesouraria	12.2.9	159
Contratos de locação Financeira		161
Sintese de reconciliações bancarias		162
Mapa dos fundos de maneo		163
Relação de emolumentos notariais e custas de execuções fiscais		229
Relação nominal dos responsáveis		230
Acta da reunião em que foi discutida e votada a conta		

ANEXO II

GUIA DE REMESSA	
------------------------	--

Designação da entidade	Município de Viana do Castelo
-------------------------------	--------------------------------------

Gerência	2010
-----------------	-------------

DOCUMENTOS ENVIADOS		
----------------------------	--	--

<i>Montante anual de receita igual ou superior a 5000 vezes o índice 100 da escala indiciária das carreiras do regime geral da função pública</i>	<i>Montante anual de receita inferior a 5000 vezes o índice 100 da escala indiciária das carreiras do regime geral da função pública</i>	<i>Montante anual de receita ou despesa igual ou inferior ao limite definido pelo Tribunal de Contas para efeitos de dispensa da remessa de contas</i>
---	--	--

X

--

--

- | |
|---|
| Balanço
Demonstração de resultados
Controlo orçamental da despesa
Controlo orçamental da receita
Fluxos de caixa
Contas de ordem
Operações de tesouraria
Caracterização da entidade
Contratação administrativa
Empréstimos
Relatório de gestão
Acta da reunião em que foi discutida e votada a conta
Norma de controlo interno e suas alterações
Síntese das reconciliações bancárias
Relação Nominal de responsáveis |
|---|

--

--

O dirigente responsável pela área Administrativa e/ou Financeira

RELATÓRIO DE ACTIVIDADES DO EXERCÍCIO DE 2010

Introdução

O Relatório de Actividades de 2010 não pode deixar de referir que tivemos um enquadramento económico e financeiro europeu e nacional desfavorável, que motivou uma desaceleração da economia, com reflexos na actividade económica municipal, que foi ainda acrescida de cortes significativos no segundo semestre, das transferências de verbas da Administração Central.

Este constrangimento económico e as dificuldades financeiras já tinham sido referenciadas no preâmbulo do Plano de Actividades de 2010, embora os indicadores da época ainda não revelassem a profundidade da crise financeira mundial e europeia, que se agravou ao longo do final do ano passado.

Apesar deste enquadramento desfavorável o executivo municipal assegurou ao longo do exercício uma gestão financeira rigorosa, uma poupança corrente envolvendo todos os seus dirigentes e funcionários nesta preocupação que permitiram que tivéssemos uma boa taxa de execução, atingindo os 70,3 %, valor superior à taxa realizada no ano de 2009.

O Município 2010 fez um esforço por garantir receitas de fundos comunitários e contratos programa, desenvolvendo projectos estruturantes, o que garantiu o arrecadar de receitas no valor de 54,11 milhões de euros. Em 2010 foram aprovadas candidaturas a fundos comunitários no valor de 5,5 milhões de euros, um valor superior à média obtida dos últimos cinco anos.

Os fundos comunitários aprovados para Viana do Castelo foram aplicados nos centros escolares, reservatórios e ampliação de redes de abastecimento de água, ampliação de redes de saneamento e na requalificação da rede viária municipal.

Apesar das dificuldades, o Município garantiu a coesão territorial, ao transferir uma verba de 5,15 milhões de euros para as Juntas de Freguesia. Este valor foi superior ao valor transferido no primeiro ano do mandato anterior. A Autarquia garantiu o trabalho de proximidade que as Juntas de Freguesia realizam diariamente e que tem produzido bons resultados através dos protocolos de parceria e colaboração celebrados nas diversas áreas de actividades.

O Município de Viana do Castelo iniciou em 2010, e está a continuar no corrente ano, um vasto programa de redução das despesas correntes na iluminação pública, eficiência energética dos edifícios municipais, redução das despesas de transportes e severas reduções na aquisição de serviços externos, o que nos permitiu redireccionar estas verbas para o investimento.

1. Consolidação da requalificação urbana e de excelência ambiental;

As actividades realizadas pela Autarquia no ano de 2010 foram intensas na área do planeamento, com alterações de regulamentos e planos de pormenor, estudos urbanísticos, modernização administrativa, simplificação de procedimentos na gestão urbanística, redução de taxas e incentivos à reabilitação urbana.

Executou-se o Plano de Mobilidade Eléctrica, concluiu-se a alteração do Plano de Pormenor do Parque da Cidade, elaborou-se a proposta de alteração do Plano da Frente Ribeirinha e Campo d'Agonia, desenvolveram-se estudos da reabilitação da EN 13 em Darque e o traçado base da Via do Vale do Neiva.

Elaboraram-se ainda os projectos de reformulação da Av. Capitão Gaspar de Castro, estudo da envolvente do Acesso Norte à Cidade, e estudo da UOPG de Neiva/ Alvarães. Realizaram-se intervenções em 6 processos de reabilitação (projectos Recria), um projecto Solarh e o projecto de reabilitação do edifício municipal da " Vila Rosa".

No âmbito da modernização administrativa introduziu-se a tramitação digital de operações urbanísticas, acções de informação e formação no Regime Jurídico de Urbanização e Edificação, renovação da certificação dos serviços, tendo-se efectuado ao longo do ano 21.735 atendimentos gerais, 2771 atendimentos técnicos, emitidos 314 alvarás de construção e admitidas 54 comunicações prévias.

Foram elaborados projectos para as intervenções do Programa Polis Litoral Norte da envolvente do Forte Santiago da Barra, Porto de Vinha, acesso/estacionamento da Praia de Carreço e estão em curso os projectos dos Planos de Praia de Afife (Ínsua, Afife e Arda), da valorização das frentes ribeirinhas da Praia Norte /Coral, Cabedelo/Darque, da Amorosa/Chafé e Pedra Alta/ Castelo Neiva;

2. Aprofundar a coesão do território através de projectos e parcerias com as quarenta juntas de freguesia;

No ano de 2010 o Município aprofundou as parcerias com as Juntas de Freguesia, através dos protocolos de colaboração nos domínios da educação, cultura, desporto, rede viária, manutenção de espaços urbanísticos, protecção da floresta contra incêndios, limpeza e valorização de jardins e espaços verdes e valorização da orla costeira.

Realizaram-se também inúmeras obras de alargamento das redes de água e de saneamento, instalação de sistemas de telegestão, substituição de redes de rega dos jardins. Salientamos as obras iniciadas ou concluídas em 2010: remodelação das redes ao longo da Estrada Nacional entre Areosa e Afife, redes saneamento do lugar da Costa e Vieitos em Perre, águas pluviais em Darque, infra-estruturas Rua Veiga / Meadela, captações de água de Barroselas e Meixedo, ampliação da rede de águas residuais e água de abastecimento em Perre, Vila Franca e Barroselas.

Foram também apoiadas intervenções de beneficiação e alargamento de cemitérios, apoio à aquisição de equipamentos de transporte, beneficiação de rede viária e núcleos museológicos.

3. Apostar na educação, no desporto, na cultura e na criação cultural como factores essenciais do desenvolvimento humano de Viana do Castelo;

No domínio da educação o Município assegurou o esforço de qualificação do parque escolar, concluindo o módulo do secundário da Escola de Lanheses, a abertura do Centro Escolar de Santa Marta de Portuzelo, ampliando e requalificando a Escola de Afife (Escola Adães Bermudes, construída em 1909), a requalificação e ampliação em duas salas do Jardim e Escola de Mazarefes, reparações dos telhados e de logradouros de várias escolas e jardins, apoio nos transportes escolares, serviço de cantinas escolares (serviram-se 761.491 refeições com o controlo de qualidade do IPVC), apetrechamento informático (instalaram-se 66 quadros interactivos), serviços educativos e actividades de promoção do livro e da leitura.

Na cultura desenvolveram-se as actividades de promoção das nossas tradições, com as Festas d'Agonia e as Festas das Freguesias, Festivais de Folclore, abertura de novos núcleos museológicos, actividades musicais, apoio às nossas escolas e bandas de música.

Salientamos da programação cultural as acções realizadas na Biblioteca “ À Conversa Com...” que contou com as presenças de Rui Cardoso Martins, João Tordo, Alexandre Lucas Coelho, José Luís Peixoto, Gonçalo M. Tavares, Valter Hugo Mãe, Moita Flores, Francisco José Viegas, Mário Zambujal. O projecto “ Contornos da Palavra”, as Comemorações do Centenário da República (exposições palestras, actividades), a representação de Portugal, através de Viana do Castelo na Expo de Shanghai, a deslocação da Mordomia das Festas d'Agonia a Santiago de Compostela, a Celebração da Cultura Pesqueira (projecto desenvolvido em Monserrate), a Páscoa Doce, a Mostra de Embarcações Tradicionais, o Encontro de Bandas de Gaitas, Encontro de Bandas Filarmónicas em Barroselas, Encontro de Filatelia do Vale do Neiva e Encontro de Grupos “ *a capella* ”.

Iniciaram-se em 2010 acções inovadoras na promoção e dinamização do centro histórico, envolvendo a restauração e pastelarias, com especial relevo para a promoção dos nossos vinhos e produtos artesanais. Iniciou-se também um processo de colaboração com a Fundação de Serralves em que a “ Para uma Bienal...”, iniciou o processo da Bienal de Artes, Design e Arquitectura, momento importante na vida cultural da cidade, em colaboração com o IPVC e outras instituições.

O Município participou ainda em eventos e feiras promocionais, da qual destacamos a FEMAGA - Feira de Mostras de Lugo, FIMO - Feira de Mostras de Ferrol, FERPALIA - Feira de Turismo da Galiza (Pontevedra) e INTUR - Feira Internacional de Turismo de Valladolid. Realizou-se ainda durante o ano de 2010 a preparação da candidatura de Viana do Castelo a “Cidade do Vinho 2011” que foi aprovada pela Associação de Municípios do Vinho.

No desporto efectuaram-se diversos apoios a obras de requalificação de infra-estruturas desportivas das associações, reforçaram-se protocolos com clubes para os relvados sintéticos, aquisições embarcações para os clubes náuticos e iniciaram-se os projectos para as actividades náuticos integrados no centro de mar.

Apoiaram-se ainda em 2010 diversas provas desportivas, da qual salientamos a Milha Urbana, o Euro Junior de Surf, o Campeonato de Portugal Team Racing (Classe Optimist em Juvenis), a

Taça do Mundo de Esgrima (com a presença de 19 países), a final da 7ª Etapa da Volta a Portugal em Bicicleta e a Meia Maratona Manuela Machado que teve a participação de cerca de 4.000 pessoas.

4. Proporcionar um ambiente favorável para o acolhimento empresarial, para a inovação e para a promoção do comércio tradicional;

O executivo municipal reuniu periodicamente com o Conselho Económico Social na preparação do Plano Estratégico de Desenvolvimento de Viana do Castelo, tendo realizado diversas sessões temáticas com outros actores económicos, sociais e culturais ao longo do ano de 2010;

Iniciou-se a aposta na nova marca de Viana do Castelo, tendo sido apresentada em Agosto de 2010. O novo posicionamento e a promoção de Viana do Castelo, foram bem acolhidos por todos os agentes económicos, sociais e culturais. O Município apostou também na promoção e atractividade turística, comercial e cultural da cidade e concelho na Galiza e em Portugal através de diversos eventos.

Lançou-se em 2010 um programa de apoio aos pequenos empresários através do Microcrédito, para projectos de pequenas iniciativas empresariais e também o programa de apoio ao empreendedorismo jovem, o FINICIA, com um valor de 500.00 euros. No segundo semestre aprovaram-se ainda incentivos à reabilitação urbana com a isenção de 50 % das taxas.

Concluiu-se o estudo do Parque Empresarial de Alvarães e o Parque de actividades Económicas de Darque (Feira), aguardando-se as candidaturas para a sua execução com apoio do QREN em 2011.

5. Desenvolver as bases de uma nova cultura marítima concelhia e promover a cidade náutica atlântica;

Em 2010 foi aprovada a candidatura ao PROMAR para a constituição de um Grupo de Acção Costeira, que integra os Municípios de Viana do Castelo, Esposende, Caminha e Vila Nova de Cerveira. Os trabalhos de promoção deste programa já foram iniciados com a abertura de dois avisos de candidaturas para apoio às actividades piscatórias e diversificação e valorização da orla costeira.

O programa do Centro de Mar foi evoluindo com a elaboração dos projectos das infra-estruturas desportivas do Surf, Remo, Vela e Canoagem. Aguardam-se os avisos para as candidaturas ao QREN destes projectos.

Foram iniciados projectos de “cultura costeira” na Ribeira, envolvendo as famílias de pescadores e elaborado um projecto do núcleo museológico do sargaço em Castelo de Neiva.

6. Alargar e aprofundar as políticas municipais de solidariedade com todas as instituições e com os cidadãos mais desprotegidos;

Desenvolveu-se e aprofundou-se o Banco de Voluntariado Local, realizaram-se acções de formação dos Serviços de Higiene e Saúde no Trabalho com 12 sessões e a participação de 524

trabalhadores, efectuaram-se 500 testes de alcoolemia e na Medicina Ocupacional foram atendidos 536 trabalhadores.

A acção social promoveu e cooperou com as IPSS's na fundamentação e apoio, no âmbito da rede social, com acções de formação e capacitação de agentes sociais, emitiu ainda pareceres para a aprovação de candidaturas para equipamentos sociais (creches, centros de dia e cuidados continuados).

Iniciou-se em 2010 a preparação do plano de desenvolvimento social e a carta dos equipamentos sociais, projecto inovador que conta com a colaboração de todas as IPSS's, Juntas de Freguesia e Associações Locais.

No âmbito dos serviços sociais, foram efectuados 982 atendimentos sociais, 534 visitas domiciliárias e 141 reuniões com as Comissões Sociais Inter-Freguesias, que demonstra o elevado interesse de todas as comunidades nas questões sociais concelhias.

No ano de 2010, apoiaram-se 1.415 alunos do 1º ciclo e 558 crianças do pré-escolar nas refeições (255.185 Euros) e a aquisição de livros escolares no valor de 40.040 euros.

Refiram-se ainda os projectos de Vencer a Idade com Saúde, que tiveram 470 participantes, as 12 Caminhadas realizadas ao longo do ano, e o Projecto dos Domingos Saudáveis que decorreram de Maio a Outubro.

7. Modernização administrativa

Os nossos serviços municipais e dos serviços municipalizados realizaram durante o ano de 2010 um inestimável serviço à comunidade vianense, apesar dos constrangimentos de horários e de recursos existentes. Foram ainda renovadas as certificações dos serviços municipais. Foram efectuadas diversas acções de formação dos funcionários, introduzidas novas áreas de software para otimizar processos administrativos e racionalizar funções e procedimentos.

8. Uma referência e um agradecimento;

O concelho no ano de 2010 foi extraordinariamente atingido por incêndios florestais, tendo sido activado o Plano Municipal de Emergência por duas vezes, dada a gravidade da situação. Gostaria de deixar uma palavra de apreço e agradecimento aos nossos Bombeiros Municipais pelo trabalho abnegado e sentido de sacrifício demonstrado e pelo apoio que deram às populações muitas vezes em risco.

Uma palavra de apreço e agradecimento também aos Bombeiros Voluntários, à Cruz Vermelha, à PSP e à GNR, ao Exército pelo apoio, bem como a todas as corporações de bombeiros do país e a muitos voluntários (funcionários e técnicos municipais), e ainda às instituições que fazem parte do Serviço Municipal de Protecção Civil que muito nos ajudaram nos momentos difíceis. Agradecemos também o apoio a muitas empresas e particulares que colaboraram no fornecimento de géneros para as refeições dos bombeiros, militares e equipas de sapadores florestais. As Juntas de Freguesia são igualmente merecedoras de igual reconhecimento pelo elevado empenhamento cívico e extraordinário apoio no terreno que demonstraram quer no combate aos incêndios quer nos serviços de logística aos bombeiros.



FICA NO CORAÇÃO

RELATÓRIO DE GESTÃO

Ano económico de 2010

Relatório de Gestão

1- Análise dos Resultados

Resultados	2007	2008	2009	2010
Resultados Operacionais	9.164.180 €	4.970.013 €	5.290.816 €	2.030.028 €
Resultados Financeiros	1.519.802 €	1.637.478 €	1.916.929 €	2.089.981 €
Resultados Correntes	10.683.981 €	6.607.491 €	7.207.746 €	4.120.009 €
Resultados Extraordinários	-3.451.473 €	-3.638.386 €	-4.443.644 €	-2.951.630 €
Resultado Líquido do Exercício	7.232.509 €	2.969.106 €	2.764.101 €	1.168.379 €

Da análise do quadro anterior, verifica-se que os resultados, com exceção dos “Resultados Extraordinários”, registaram uma deterioração justificada pelo aumento dos custos operacionais e diminuição dos Proveitos, nomeadamente “Impostos e Taxas”. Importa referir, a forte correlação desta receita “Impostos e Taxas” com a situação económica, principalmente no sector imobiliário, que o país atravessa.

1.1 - Resultados Operacionais

A evolução destes resultados, explica-se pelas razões já referidas, ou seja, pelo aumento dos custos operacionais e pela diminuição dos proveitos referente à cobrança de impostos e taxas.



1.2 - Resultados Financeiros

Os Resultados Financeiros registaram um aumento de 9%, ultrapassando os dois milhões de euros, influenciados, sobretudo, pelas baixas taxas de juro praticadas no mercado financeiro.

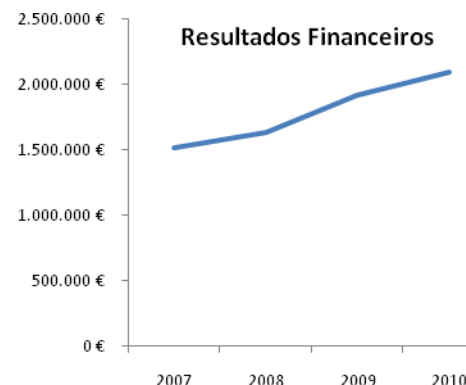

1.3 - Resultados Correntes

A evolução dos Resultados Correntes, com comportamento idêntico ao Resultados operacionais, explica-se pelas mesmas razões que justificaram os Resultados Operacionais. Os Resultados Correntes registaram o valor de 4.120.009 euros, que comparativamente ao ano anterior representa uma diminuição de 43%.

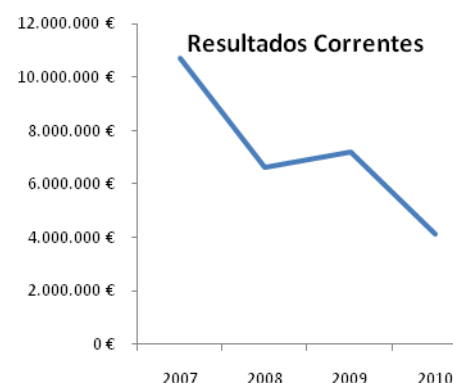

1.4 - Resultados Extraordinários

Os Resultados Extraordinários inverteram a tendência de deterioração que vinham registando nos últimos anos, registando o valor de 2.951.630 euros. Este resultado ficou a dever-se, sobretudo, ao abrandamento das transferências para as Juntas de Freguesia e associações.

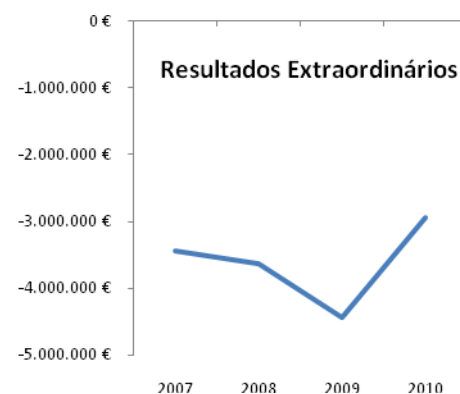

1.5 – Resultados Líquido do Exercício

Os Resultados Líquidos do Exercício, sofreram uma forte diminuição relativamente ao ano anterior, registando o valor de 1.168.379 euros. Estes resultados foram prejudicados, essencialmente, pela diminuição dos Proveitos de Impostos e Taxas.



1.6 - Custo das Existências Vendidas e Consumidas

Apuramento do Custo Existências Vendidas e Consumidas

Ano: 2010

Unidade: euro

Movimentos	Mercadorias	Matérias Primas subsidiárias e de consumo
Existências Iniciais		207.095,97
Compras		171.210,78
Regularizações de Existências		322,26
Existências Finais		195.367,26
Custo no Exercício		183.261,75

2- Rácios

Com o objectivo de facilitar e melhorar a análise financeira, apresentam-se os seguintes rácios:

	31-Dez-07	31-Dez-08	31-Dez-09	31-Dez-10
Fundos Próprios	108.091.916 €	111.943.772 €	114.983.798 €	116.332.177 €
Passivo de Médio/Longo Prazo	34.295.482 €	40.972.881 €	49.476.400 €	58.108.146 €
Capitais Permanentes	142.387.398 €	152.916.652 €	164.460.198 €	174.440.323 €

Rácios	31-Dez-07	31-Dez-08	31-Dez-09	31-Dez-10
Autonomia Financeira	315,18%	273,21%	232,40%	200,20%
Cobertura do Imobilizado	97,90%	95,66%	94,67%	93,20%
Solvabilidade	263,82%	216,65%	188,09%	160,99%
Liquidez Geral	54,33%	35,10%	18,28%	10,09%
Liquidez Reduzida	51,62%	33,08%	16,45%	8,71%

2.1 – Autonomia Financeira

Autonomia Financeira registou uma descida de 32 pontos percentuais, passando de 232,09% para 200,20%. Este resultado explica-se, sobretudo, pelo aumento do Passivo de Médio e Longo Prazo.

2.2 – Cobertura do Imobilizado

Cobertura do Imobilizado foi o que registou menor variação, passando de 94,67% para 93,20%. Esta variação ficou a dever-se, também, ao aumento do Passivo de Médio e Longo Prazo, compensada pelo aumento do Imobilizado.

2.3 – Solvabilidade

Solvabilidade registou uma deterioração de 17 pontos percentuais, passando de 189,09% em 2009 para 160,99% em 2010. Esta variação explica-se, pelo aumento do total do Passivo.

2.4 – Liquidez Geral

Este indicador registou uma deterioração de 8 pontos percentuais causada pelo aumento da “Dívida a Terceiros de Curto Prazo”.

2.5 – Liquidez Reduzida

Liquidez Reduzida teve um comportamento idêntico ao da Liquidez Geral e explica-se, também, pela razão referida no indicador anterior.

3- Proposta de aplicação de Resultados

Nos termos do ponto 2.7.3, do Decreto-Lei nº. 54-A/99, de 22 de Fevereiro, quando houver saldo positivo, na conta “59 Resultados Transitados”, o seu montante pode ser repartido da seguinte forma:

- a) Reforço do património;

Refere, ainda, que deve constituir-se o reforço anual da conta “57.1- Reservas Legais”, com o valor mínimo de 5% do Resultado Líquido do Exercício.

Assim, para cumprimento desta norma legal, a Câmara Municipal propõe que o Resultado Líquido do Exercício, no montante de 1 168 379,14€ seja aplicado da seguinte forma:

Reservas Legais	58 418,96 €
Reservas Livres	1 109 960,18 €



FICA NO CORAÇÃO

BALANÇO

Ano económico de 2010

CÓDIGO DAS CONTAS	ACTIVO	EXERCÍCIOS			
		N			N - 1
		AB	A/P	AL	AL
	Imobilizado:				
	Bens de domínio público				
451	Terrenos e recursos naturais	11.546.120,27		11.546.120,27	11.366.121,46
		11.546.120,27		11.546.120,27	11.366.121,46
452	Edifícios				
453	Outras construções e infra-estruturas	38.851.344,11	10.545.353,66	28.305.990,45	25.357.241,31
		38.851.344,11	10.545.353,66	28.305.990,45	25.357.241,31
455	Bens do património histórico, artístico e cultural	810.483,35		810.483,35	810.483,35
		810.483,35		810.483,35	810.483,35
459	Outros bens de domínio público	99.399,08		99.399,08	93.007,48
		99.399,08		99.399,08	93.007,48
445	Imobilizações em curso	2.712.918,26		2.712.918,26	2.365.265,78
		2.712.918,26		2.712.918,26	2.365.265,78
446	Adiantamentos por conta de bens de domínio público				
	Imobilizações incorpóreas				
431	Despesas de instalação	88.306,88	68.981,08	19.325,80	34.768,13
		88.306,88	68.981,08	19.325,80	34.768,13
432	Despesas de investigação e de desenvolvimento				
433	Propriedade industrial e outros direitos	204.634,54	62.830,54	141.804,00	97.804,00
		204.634,54	62.830,54	141.804,00	97.804,00
443	Imobilizações em curso	21.000,00		21.000,00	21.000,00
		21.000,00		21.000,00	21.000,00
449	Adiantamentos por conta de imobilizações incorpóreas				

CÓDIGO DAS CONTAS	ACTIVO	EXERCÍCIOS			
		N			N - 1
		AB	A/P	AL	AL
	Imobilizações corpóreas				
421	Terrenos e recursos naturais	11.799.573,45		11.799.573,45	11.321.336,21
		11.799.573,45		11.799.573,45	11.321.336,21
422	Edifícios e outras construções	98.747.579,69	16.222.878,98	82.524.700,71	79.501.512,42
		98.747.579,69	16.222.878,98	82.524.700,71	79.501.512,42
423	Equipamento básico	6.875.403,98	4.549.026,53	2.326.377,45	2.467.240,66
		6.875.403,98	4.549.026,53	2.326.377,45	2.467.240,66
424	Equipamento de transporte	2.595.512,11	1.732.922,72	862.589,39	1.026.956,59
		2.595.512,11	1.732.922,72	862.589,39	1.026.956,59
425	Ferramentas e utensílios	201.458,34	120.516,13	80.942,21	78.218,65
		201.458,34	120.516,13	80.942,21	78.218,65
426	Equipamento administrativo	3.666.607,72	2.386.449,88	1.280.157,84	1.218.436,80
		3.666.607,72	2.386.449,88	1.280.157,84	1.218.436,80
427	Taras e vasilhame	327,52	295,48	32,04	42,72
		327,52	295,48	32,04	42,72
429	Outras imobilizações corpóreas	80.320,21	72.127,70	8.192,51	10.483,15
		80.320,21	72.127,70	8.192,51	10.483,15
442	Imobilizações em curso	32.773.536,73		32.773.536,73	28.545.035,55
		32.773.536,73		32.773.536,73	28.545.035,55
448	Adiantamento por conta de imobilizações corpóreas				
	Investimentos financeiros				
411	Partes de capital	11.850.519,13		11.850.519,13	9.405.519,13
		11.850.519,13		11.850.519,13	9.405.519,13
412	Obrigações e títulos de participação				
414	Investimentos em imóveis				

CÓDIGO DAS CONTAS	ACTIVO	EXERCÍCIOS			
		N			N - 1
		AB	A/P	AL	AL
415	Outras aplicações financeiras				
441	Imobilizações em curso				
447	Adiantamentos por conta de investimentos financeiros				
	Circulante:				
	Existências:				
36	Matérias Primas, subsidiárias e de consumo	195.367,26		195.367,26	207.095,97
		195.367,26		195.367,26	207.095,97
35	Produtos e trabalhos em curso				
34	Subprodutos, desperdícios, resíduos e refugos				
33	Produtos acabados e intermédios				
32	Mercadorias				
37	Adiantamentos por conta de compras				
	Dívidas de terceiros - Medio e longo prazos: (a)				
	Dívidas de terceiros - Curto prazo:				
28	Empréstimos concedidos				
211	Clientes c/c				

CÓDIGO DAS CONTAS	ACTIVO	EXERCÍCIOS			
		N			N - 1
		AB	A/P	AL	AL
212	Contribuintes c/c				7,74
					7,74
213	Utentes c/c	4.540,63		4.540,63	21.394,50
		4.540,63		4.540,63	21.394,50
218	Clientes, contribuintes e utentes de cobrança duvidosa	328.864,53	304.619,94	24.244,59	23.787,24
		328.864,53	304.619,94	24.244,59	23.787,24
251	Devedores pela execução do orçamento				
229	Adiantamentos a fornecedores				785.256,82
					785.256,82
2619	Adiantamentos a fornecedores de imobilizado				
24	Estado e outros entes públicos				
264	Administração autárquica				
262+263+267+268	Outros devedores	32.562,48		32.562,48	48.566,77
		32.562,48		32.562,48	48.566,77
	Títulos negociáveis:				
151	Acções				
152	Obrigações e títulos de participação				
153	Títulos de dívida pública				
159	Outros títulos				
18	Outras aplicações de tesouraria				

CÓDIGO DAS CONTAS	ACTIVO	EXERCÍCIOS			
		N			N - 1
		AB	A/P	AL	AL
	Depositos em instituições financeiras e Caixa:				
12	Depositos em instituições financeiras	1.156.556,09		1.156.556,09	962.311,68
		1.156.556,09		1.156.556,09	962.311,68
11	Caixa	15.302,65		15.302,65	23.002,66
		15.302,65		15.302,65	23.002,66
	Acréscimos e diferimentos:				
271	Acréscimos de proveitos				
272	Custos diferidos				
	Total de amortizações		35.761.382,70		
	Total de provisões.....		304.619,94		
	Total do activo	224.658.239,01	36.066.002,64	188.592.236,37	175.791.896,77

CÓDIGO DAS CONTAS	FUNDOS PRÓPRIOS E PASSIVO	EXERCÍCIOS	
		N	N - 1
	Fundos próprios:		
51	Património	59.791.700,33	59.791.700,33
		59.791.700,33	59.791.700,33
55	Ajustamento de partes de capital em empresas		
56	Reservas de reavaliação		
	Reservas:		
571	Reservas legais	9.340.114,94	9.201.909,87
		9.340.114,94	9.201.909,87
572	Reservas estatutárias		
573	Reservas contratuais		
574	Reservas livres	45.232.377,73	42.606.481,40
		45.232.377,73	42.606.481,40
575	Subsídios		
576	Doações	799.605,00	619.605,00
		799.605,00	619.605,00
577	Reservas decorrentes de transferências de activos		
59	Resultados transitados		
88	Resultado líquido em exercício	1.168.379,14	2.764.101,40
		1.168.379,14	2.764.101,40
	Passivo:		
292	Provisões para riscos e encargos		

CÓDIGO DAS CONTAS	FUNDOS PRÓPRIOS E PASSIVO	EXERCÍCIOS	
		N	N - 1
2312	Dívidas a terceiros - Médio e longo prazos (a)		
2312	Empréstimos de médio e longo prazo	23.889.296,44	20.941.628,19
		23.889.296,44	20.941.628,19
	Dívidas a terceiros - Curto Prazo		
2311	Empréstimos de curto prazo		
269	Adiantamentos por conta de vendas		
221	Fornecedores c/c	808.850,63	506.577,47
		808.850,63	506.577,47
228	Fornecedores - Facturas em recepção e conferência	2.762.201,70	3.950.323,01
		2.762.201,70	3.950.323,01
252	Credores pela execução do orçamento		
219	Adiantamentos de clientes, contribuintes e utentes		
2611	Fornecedores de imobilizado c/c	6.176.754,21	4.364.833,59
		6.176.754,21	4.364.833,59
24	Estado e outros entes públicos	304.650,99	194.433,66
		304.650,99	194.433,66
264	Administração autárquica		
262+263+267+268	Outros credores	2.464.043,27	1.296.028,02
		2.464.043,27	1.296.028,02
	Acréscimos e diferimentos:		
273	Acréscimos de custos	1.635.412,60	1.019.502,91
		1.635.412,60	1.019.502,91

CÓDIGO DAS CONTAS	FUNDOS PRÓPRIOS E PASSIVO	EXERCÍCIOS	
		N	N - 1
274	Proveitos diferidos	34.218.849,39	28.534.771,92
		34.218.849,39	28.534.771,92
	Total do passivo	72.260.059,23	60.808.098,77
	Total dos fundos próprios e do passivo	188.592.236,37	175.791.896,77

ORGÃO EXECUTIVO

Em ___ de _____ de ___

ORGÃO DELIBERATIVO

Em ___ de _____ de ___



FICA NO CORAÇÃO

DEMONSTRAÇÃO DE RESULTADOS

Ano económico de 2010

DEMONSTRAÇÃO DE RESULTADOS

ANO 2010

ENTIDADE MVC - MUNICIPIO DE VIANA DO CASTELO Janeiro - Dezembro PÁG. 1

Código de Contas		Exercício			
		N		N - 1	
61	Custos e perdas				
	Custos das mercadorias vendidas e das matérias consumidas:				
	Mercadorias				
	Matérias	183.261,75	183.261,75	236.641,14	236.641,14
62	Fornecimentos e serviços externos:		11.671.114,69		10.680.437,54
	Custos com o pessoal:				
641+642	Remunerações	13.934.131,91		11.405.237,90	
643 a 648	Encargos sociais	2.611.026,22	16.545.158,13	3.933.418,77	15.338.656,67
63	Transferências e subs. correntes concedidos e prestações sociais		3.242.446,14		3.538.426,77
66	Amortizações do exercício		5.311.066,66		4.988.126,01
67	Provisões do exercício				
65	Outros custos operacionais				
	(A)		36.953.047,37		34.782.288,13
68	Custos e perdas financeiros		319.846,70		592.625,68
	(C)		37.272.894,07		35.374.913,81
69	Custos e perdas extraordinários		5.071.615,18		7.027.770,59
	(E)		42.344.509,25		42.402.684,40
88	Resultado líquido do exercício.....	85.857.397,64	1.168.379,14	87.569.470,20	2.764.101,40
	(X)		43.512.888,39		45.166.785,80
	Proveitos e ganhos				
	Vendas e prestações de serviços:				
7111	Venda de mercadorias	15.443,32		36.972,51	
7112+7113	Venda de produtos				
	(B)				
712	Prestações de serviços	969.837,85	985.281,17	912.530,52	949.503,03
	()		985.281,17		949.503,03
72	Impostos e taxas		15.949.632,81		17.305.695,03
(a)	Variação da produção				
75	Trabalhos para a própria entidade				
73	Proveitos suplementares				
74	Transferências e subsídios obtidos		22.048.161,44		21.817.906,56
76	Outros proveitos e ganhos operacionais				
	(B)		38.983.075,42		40.073.104,62
78	Proveitos e ganhos financeiros		2.409.827,41		2.509.554,99
	(D)		41.392.902,83		42.582.659,61
79	Proveitos extraordinários		2.119.985,56		2.584.126,19
	(F)		43.512.888,39		45.166.785,80
Resumo:	Resultados Operacionais: (B - A)		2.030.028,05		5.290.816,49
	Resultados Financeiros: (D - B) - (C - A)		2.089.980,71		1.916.929,31
	Resultados Correntes: (D - C)		4.120.008,76		7.207.745,80
	Resultado Líquido do Exercício: (F - E)		1.168.379,14		2.764.101,40

Em ____ de _____ de ____

Em ____ de _____ de ____



FICA NO CORAÇÃO

NOTAS AO BALANÇO E DEMONSTRAÇÃO DE RESULTADOS

Ano económico de 2010

Notas ao Balanço e Demonstração de Resultados

1- Imobilizado

De um modo genérico todo o imobilizado foi valorizado com base no custo de aquisição, previsto no ponto 4.1.1- Imobilizações, do POCAL. Os documentos suporte do custo de aquisição são as facturas e contas finais de empreitada.

De acordo com o estabelecido no ponto 2.7.2 – Amortizações, do POCAL, as amortizações do exercício foram calculadas pelo método das quotas constantes.

Os bens da conta 455 – Bens do Património Histórico, Artístico e Cultural não estão sujeitos ao regime de amortizações, de acordo com a alínea a) nº1 do artigo n.º 36 da Portaria n.º 671/2000 de 17 de Abril.

2 – Existências

As existências encontram-se valorizadas ao custo de aquisição, de acordo com o estabelecido no ponto 4.2 – Critérios de Valorimetria Existências, do POCAL.

Foi adoptado o *Sistema de Inventário Permanente* e o método de custeio das saídas é *Custo Médio Ponderado*.

3 – Especialização dos Exercícios

Os subsídios/comparticipações para investimentos que a Autarquia tem obtido, nos termos da lei ou de contrato-programa, são registados, como *Proveitos Diferidos*, na rubrica de *Acréscimos e Diferimentos*, e reconhecidos na Demonstração de Resultados proporcionalmente ao valor das Amortizações das Imobilizações corpóreas subsidiadas/comparticipadas.

MAPA A
ACTIVO BRUTO

Ano 2010
Unidade: Euro

RUBRICAS	Saldo Inicial	Reavaliação	Aumentos	Alienações	Transferências e abates	Saldo final
De bens de domínio Público						
Terrenos e recursos naturais	11.366.121,46		179.998,81			11.546.120,27
Edifícios						
Outras construções e infra-estruturas	33.841.556,61		5.009.787,50			38.851.344,11
Bens do patrim. Hist., art. e cultural	810.483,35					810.483,35
Outros bens de domínio público	93.007,48		6.391,60			99.399,08
Imobilizações em curso	2.365.265,78		5.386.211,55		5.038.559,07	2.712.918,26
Adiantamentos por conta de bens de domínio público						
	48.476.434,68		10.582.389,46		5.038.559,07	54.020.265,07
De imobilizações incorpóreas						
Despesas de instalação	88.306,88					88.306,88
Despesas de investigação e de desenvolvimento						
Propriedade industrial e outros direitos	160.634,54		44.000,00			204.634,54
Imobilizações em curso	21.000,00					21.000,00
Adiantamentos por conta imobilizações incorpóreas						
	269.941,42		44.000,00			313.941,42
De imobilizações corpóreas						
Terrenos e recursos naturais	11.321.336,21		483.225,22		4.987,98	11.799.573,45
Edifícios e outras construções	93.885.484,05		4.862.095,64			98.747.579,69
Equipamento básico	6.441.877,00		435.598,44		2.071,46	6.875.403,98
Equipamento de transporte	2.571.451,26		24.060,85			2.595.512,11
Ferramentas e utensílios	173.027,13		28.431,21			201.458,34
Equipamento administrativo	3.002.075,95		664.531,77			3.666.607,72
Taras e vasilhames	327,52					327,52
Outras imobilizações corpóreas	80.320,21					80.320,21
Imobilizações em curso	28.545.035,55		14.268.760,85		10.040.259,67	32.773.536,73
Adiantamentos por conta imobilizações corpóreas						
	146.020.934,88		20.766.703,98		10.047.319,11	156.740.319,75
De investimentos financeiros						
Partes de capital	9.405.519,13		2.445.000,00			11.850.519,13
Obrigações e títulos de participação						
Investimentos em imóveis						
Terrenos e recursos naturais						
Edifícios e outras construções						
Outras aplicações financeiras						
Depósitos em instituições financeiras						
Títulos da dívida pública						
Outros títulos						
Imobilizações em curso						
Adiantamentos por conta de investimentos financeiros						
	9.405.519,13		2.445.000,00			11.850.519,13
TOTAL	204.172.830,11		33.838.093,44		15.085.878,18	222.925.045,37

MAPA B
AMORTIZAÇÕES E PROVISÕES

Ano 2010
Unidade: Euro

RUBRICAS	Saldo Inicial	Reforço	Regularizações	Saldo final
De bens de domínio Público				
Terrenos e recursos naturais				
Edifícios				
Outras construções e infra-estruturas	8.484.315,30	2.061.038,36		10.545.353,66
Bens do patrim. Hist., art. e cultural				
Outros bens de domínio público				
	8.484.315,30	2.061.038,36		10.545.353,66
De imobilizações incorpóreas				
Despesas de instalação	53.538,75	15.442,33		68.981,08
Despesas de investigação				
Propriedade industrial e outros direitos	62.830,54			62.830,54
	116.369,29	15.442,33		131.811,62
De imobilizações corpóreas				
Terrenos e recursos naturais				
Edifícios e outras construções	14.383.971,63	1.838.907,35		16.222.878,98
Equipamento básico	3.974.636,32	576.430,87	2.040,68	4.549.026,51
Equipamento de transporte	1.544.494,67	188.428,05		1.732.922,72
Ferramentas e utensílios	94.808,48	25.707,65		120.516,13
Equipamento administrativo	1.783.639,17	602.810,73		2.386.449,90
Taras e vasilhames	284,80	10,68		295,48
Outras imobilizações corpóreas	69.837,06	2.290,64		72.127,70
	21.851.672,13	3.234.585,97	2.040,68	25.084.217,42
De investimentos financeiros				
Partes de capital				
Obrigações e títulos de participação				
Investimentos em imóveis				
Terrenos e recursos naturais				
Edifícios e outras construções				
Outras aplicações financeiras				
Depósitos em instituições financeiras				
Títulos da dívida pública				
Outros títulos				
TOTAL	30.452.356,72	5.311.066,66	2.040,68	35.761.382,70

DEMONSTRAÇÃO DE RESULTADOS FINANCEIROS

ANO 2010

ENTIDADE

MVC

-

MUNICÍPIO DE VIANA DO CASTELO

Janeiro - Dezembro

Pag. 1

CUSTOS E PERDAS	EXERCÍCIOS		PROVEITOS E GANHOS	EXERCÍCIOS	
	N	N - 1		N	N - 1
681 - JUROS SUPORTADOS	319.846,70	592.625,68	781 - JUROS OBTIDOS	4.487,88	14.856,82
682 - PERDAS EM ENTIDADES PARTICIPADAS			782 - GANHOS EM ENTIDADES PARTICIPADAS		
683 - AMORTIZAÇÕES DE INVESTIMENTOS EM IMÓVEIS			783 - RENDIMENTOS DE IMÓVEIS	2.218.162,52	2.217.189,89
684 - PROVISÕES PARA APLICAÇÕES FINANCEIRAS			784 - RENDIMENTOS DE PARTICIPAÇÕES DE CAPITAL		20.973,74
685 - DIFERENÇAS DE CÂMBIO DESFAVORÁVEIS			785 - DIFERENÇAS DE CÂMBIO FAVORÁVEIS		
687 - PERDAS NA ALIENAÇÃO DE APLICAÇÕES DE TESOURARIA			786 - DESC. DE PTO. PAGAMENTO OBTIDOS		
688 - OUTROS CUSTOS E PERDAS FINANCEIRAS			787 - GANHOS NA ALIEN. APLIC. TESOURARIA		
RESULTADOS FINANCEIROS	2.089.980,71	1.916.929,31	788 - OUTROS PROV. E GANHOS FINANCEIROS	187.177,01	256.534,54
Total	2.409.827,41	2.509.554,99	Total	2.409.827,41	2.509.554,99

Em ____ de _____ de ____

Em ____ de _____ de ____

DEMONSTRAÇÃO DE RESULTADOS EXTRAORDINARIOS

ANO 2010

ENTIDADE MVC -

MUNICIPIO DE VIANA DO CASTELO

Janeiro - Dezembro

Pag. 1

CUSTOS E PERDAS	EXERCÍCIOS		PROVEITOS E GANHOS	EXERCÍCIOS	
	N	N - 1		N	N - 1
691 - TRANSFRÊNCIAS DE CAPITAL CONCEDIDAS	5.010.779,09	6.734.096,96	791 - RESTITUIÇÃO DE IMPOSTOS		1.775,54
692 - DÍVIDAS INCOBRÁVEIS			792 - RECUPERAÇÃO DE DÍVIDAS		
693 - PERDAS EM EXISTÊNCIAS			793 - GANHOS EM EXISTÊNCIA	160,05	
694 - PERDAS EM IMOBILIZAÇÕES	672,44	109.006,23	794 - GANHOS IMOBILIZAÇÕES	228.362,20	356.227,30
695 - MULTAS E PENALIDADES			795 - BENEFÍCIOS PENAL. CONTRATUAIS	32.271,64	60.815,90
696 - AUMENTOS AMORTIZ. PROVISÕES	10.899,44	29.187,88	796 - REDUÇÕES AMORT. PROVISÕES		
697 - CORRECÇÕES REL. EXERC. ANTERIORES	4.532,65	12.358,57	797 - CORRECÇÕES RELAT. EXERC. ANTERIORES	49.735,28	45.832,90
698 - OUTROS CUSTOS E PERDAS EXTRAORDINÁRIOS	44.731,56	143.120,95	798 - OUTROS PROV. GANHOS EXTRAORDINÁRIOS	1.809.456,39	2.119.474,55
RESULTADOS EXTRAORDINARIOS	-2.951.629,62	-4.443.644,40			
			Total	2.119.985,56	2.584.126,19
Total	2.119.985,56	2.584.126,19			

Em ____ de _____ de ____

Em ____ de _____ de ____



FICA NO CORAÇÃO

MAPAS DE CONTROLO ORÇAMENTAL

Ano económico de 2010

ENTIDADE	RESUMO DA EXECUÇÃO DA RECEITA E DESPESA	DATA	ANO	PÁGINA
MVC		2011/04/07	2010	1

PERÍODO : Janeiro / Dezembro

R E C E I T A S		DOTAÇÃO	EXECUÇÃO	%EXECUÇÃO	%GLOBAL
RECEITAS CORRENTES					
01	IMPOSTOS DIRECTOS	14.748.440,22	14.476.663,50	98.2	26.8
02	IMPOSTOS INDIRECTOS	776.713,52	344.650,28	44.4	0.6
04	TAXAS, MULTAS E OUTRAS PENALIDADES	964.392,43	1.094.390,19	113.5	2.0
05	RENDIMENTOS DE PROPRIEDADE	80.000,00	60.938,76	76.2	0.1
06	TRANSFERÊNCIAS CORRENTES	18.032.886,20	16.951.046,14	94.0	31.4
07	VENDA DE BENS E SERVIÇOS CORRENTES	3.160.372,80	3.212.163,19	101.6	5.9
08	OUTRAS RECEITAS CORRENTES	288.174,38	591.409,55	205.2	1.1
TOTAL DAS RECEITAS CORRENTES		38.050.979,55	36.731.261,61	96.5	68.0
RECEITAS DE CAPITAL					
09	VENDAS DE BENS DE INVESTIMENTO	5.760.000,00	228.362,20	4.0	0.4
10	TRANSFERÊNCIAS DE CAPITAL	28.483.529,17	12.436.554,24	43.7	23.0
11	ACTIVOS FINANCEIROS				
12	PASSIVOS FINANCEIROS	12.306.042,22	4.632.406,63	37.6	8.6
13	OUTRAS RECEITAS DE CAPITAL	100.000,00	19.742,14	19.7	0.0
TOTAL DAS RECEITAS DE CAPITAL		46.649.571,39	17.317.065,21	37.1	32.0
OUTRAS RECEITAS					
14	RECURSOS PRÓPRIOS COMUNITÁRIOS				
15	REPOSIÇÕES NÃO ABATIDAS NOS PAGAMENTOS				
16	SALDO DA GERÊNCIA ANTERIOR	64.003,54	64.003,54	100.0	0.1
TOTAL DAS OUTRAS RECEITAS		64.003,54	64.003,54	100.0	0.1
TOTAL GERAL		84.764.554,48	54.112.330,36	63.8	100.1

D E S P E S A S		DOTAÇÃO	EXECUÇÃO	% EXECUÇÃO	% GLOBAL
DESPESAS CORRENTES					
01	DESPESAS COM O PESSOAL	16.555.021,86	16.173.108,75	97.7	30.0
02	AQUISIÇÃO DE BENS E SERVIÇOS	13.803.689,69	8.985.683,03	65.1	16.7
03	JUROS E OUTROS ENCARGOS	458.043,32	319.846,70	69.8	0.6
04	TRANSFERÊNCIAS CORRENTES	3.530.356,47	3.244.471,14	91.9	6.0
05	SUBSÍDIOS				
06	OUTRAS DESPESAS CORRENTES	285.000,00	264.811,05	92.9	0.5
TOTAL DAS DESPESAS CORRENTES		34.632.111,34	28.987.920,67	83.7	53.7
DESPESAS DE CAPITAL					
07	AQUISIÇÃO DE BENS DE CAPITAL	33.966.847,54	15.807.232,40	46.5	29.3
08	TRANSFERÊNCIAS DE CAPITAL	6.136.999,99	5.010.779,09	81.6	9.3
09	ACTIVOS FINANCEIROS	8.342.400,00	2.445.000,00	29.3	4.5
10	PASSIVOS FINANCEIROS	1.686.195,61	1.684.738,38	99.9	3.1
11	OUTRAS DESPESAS DE CAPITAL				
TOTAL DAS DESPESAS DE CAPITAL		50.132.443,14	24.947.749,87	49.8	46.3
TOTAL GERAL		84.764.554,48	53.935.670,54	63.6	100.0

CLASSIFICAÇÃO ECONÓMICA		PREVISÕES CORRIGIDAS	RECEITAS POR COBRAR NO INÍCIO DO ANO	RECEITAS LIQUIDADAS	LIQUIDAÇÕES ANULADAS	RECEITAS COBRADAS BRUTAS	REEMBOLSOS/RESTITUIÇÕES		RECEITA COBRADA LIQUIDA	RECEITAS POR COBRAR NO FINAL DO ANO	GRAU EXEC. FINAN DAS REC. (12) a
CÓDIGO	DESCRIÇÃO						EMITIDOS	PAGOS			
(1)	(2)	(3)	(4)	(5)	(6)	(7)	(8)	(9)	(10 = 7-9)	(11=4+5-6-7)	(12) a
	RECEITAS CORRENTES	38.050.979,55	348.016,23	36.752.324,40	3.111,38	36.731.261,61			36.731.261,61	365.967,64	96.5
01	IMPOSTOS DIRECTOS	14.748.440,22		14.476.663,50		14.476.663,50			14.476.663,50		98.2
0102	OUTROS	14.748.440,22		14.476.663,50		14.476.663,50			14.476.663,50		98.2
010202	IMPOSTO MUNICIPAL IMOVEIS (IMI)	8.951.080,75		8.621.662,81		8.621.662,81			8.621.662,81		96.3
010203	IMPOSTO UNICO DE CIRCULAÇÃO	1.269.897,92		1.385.097,58		1.385.097,58			1.385.097,58		109.1
010204	IMPOSTO MUNICIPAL DE TRANSAÇÕES (IMI)	3.216.925,92		3.194.466,19		3.194.466,19			3.194.466,19		99.3
010205	DERRAMA	1.310.535,63		1.275.436,92		1.275.436,92			1.275.436,92		97.3
02	IMPOSTOS INDIRECTOS	776.713,52	149.280,95	344.815,96	848,88	344.650,28			344.650,28	148.597,75	44.4
0202	OUTROS	776.713,52	149.280,95	344.815,96	848,88	344.650,28			344.650,28	148.597,75	44.4
020206	IMPOSTOS INDIRECTOS ESPECÍFICOS DAS AUTARQUIAS LOCAIS	776.713,52	149.280,95	344.815,96	848,88	344.650,28			344.650,28	148.597,75	44.4
02020601	MERCADOS E FEIRAS	21.013,64	7.085,57	22.359,01		22.178,93			22.178,93	7.265,65	105.5
02020602	LOTEAMENTO E OBRAS	541.643,45	3.251,89	128.183,98		128.183,98			128.183,98	3.251,89	23.7
0202060201	LICENCIAMENTOS DE OBRAS	98.747,88	3.251,89	90.518,63		90.518,63			90.518,63	3.251,89	91.7
0202060203	INFRAESTRUTURAS URBANISTICAS	442.895,57		37.665,35		37.665,35			37.665,35		8.5
02020603	Ocupação da Via Pública	43.668,72	121.181,88	34.471,96		34.471,96			34.471,96	121.181,88	78.9
02020605	PUBLICIDADE	91.964,61	17.605,95	88.443,18	848,88	88.417,72			88.417,72	16.782,53	96.1
02020699	OUTROS	78.423,10	155,66	71.357,83		71.397,69			71.397,69	115,80	91.0
0202069901	TMDP	16.575,55		30.853,03		30.853,03			30.853,03		186.1
0202069902	TDFTH	749,90		1.540,56		1.540,56			1.540,56		205.4
0202069999	OUTROS	61.097,65	155,66	38.964,24		39.004,10			39.004,10	115,80	63.8
020206999901	ALVARAS	601,66	25,38	169,56		182,25			182,25	12,69	30.3
020206999902	VISTORIAS	2.153,78	100,08	1.141,52		1.168,69			1.168,69	72,91	54.3
020206999903	CICLOMOTORES E OUTROS VEICULOS	8,04									
020206999999	DIVERSOS	58.334,17	30,20	37.653,16		37.653,16			37.653,16	30,20	64.5
04	TAXAS, MULTAS E OUTRAS PENALIDADES	964.392,43	140.841,71	1.094.824,52	298,28	1.094.390,19			1.094.390,19	140.977,76	113.5
0401	TAXAS	875.416,59	129.669,68	1.058.065,00	298,28	1.058.952,22			1.058.952,22	128.484,18	121.0
040123	TAXAS ESPECÍFICAS DAS AUTARQUIAS LOCAIS	875.416,59	129.669,68	1.058.065,00	298,28	1.058.952,22			1.058.952,22	128.484,18	121.0
04012301	MERCADOS E FEIRAS	243.223,00	10.218,53	244.603,10	6,20	241.568,30			241.568,30	13.247,13	99.3
04012302	LOTEAMENTO E OBRAS	565.030,98	52.747,72	718.021,91		718.021,91			718.021,91	52.747,72	127.1
0401230201	LICENCIAMENTOS DE OBRAS	236.431,93	24.268,31	404.799,93		404.799,93			404.799,93	24.268,31	171.2
0401230203	INFRAESTRUTURAS URBANISTICAS	328.599,05	28.479,41	313.221,98		313.221,98			313.221,98	28.479,41	95.3
04012303	Ocupação de Via Pública	21.422,99	62.073,84	3.004,15	251,80	3.004,15			3.004,15	61.822,04	14.0
04012305	CAÇA, USO E PORTE DE ARMA	84,86		65,61		65,61			65,61		77.3
04012399	OUTRAS	45.654,76	4.629,59	92.370,23	40,28	96.292,25			96.292,25	667,29	210.9
0401239901	TDFTH	1.144,34		1.179,00		1.179,00			1.179,00		103.0
0401239902	TAXA PELA EMISÃO DO CERTIFICADO DE REGISTO	266,38		185,75		185,75			185,75		69.7
0401239999	OUTRAS	44.244,04	4.629,59	91.005,48	40,28	94.927,50			94.927,50	667,29	214.6
040123999901	ALVARAS	837,66		173,66		173,66			173,66		20.7
040123999902	VISTORIAS	6.771,50	25,62	4.604,90		4.604,90			4.604,90	25,62	68.0
040123999903	CONTROLO METROLOGICO	5.672,65	74,55	20.030,41		20.030,41			20.030,41	74,55	353.1
040123999904	CICLOMOTORES E OUTROS VEICULOS	1.841,22		650,10		650,10			650,10		35.3
040123999999	DIVERSOS	29.121,01	4.529,42	65.546,41	40,28	69.468,43			69.468,43	567,12	238.6
0402	MULTAS E OUTRAS PENALIDADES:	88.975,84	11.172,03	36.759,52		35.437,97			35.437,97	12.493,58	39.8
040201	JUROS DE MORA	11.514,89		12.859,66		12.859,66			12.859,66		111.7
040204	COIMAS E PENALIDADES POR CONTRA ORDENAÇÕES	66.776,48	5.869,74	11.003,45		9.681,90			9.681,90	7.191,29	14.5
040299	MULTAS E PENALIDADES DIVERSAS	10.684,47	5.302,29	12.896,41		12.896,41			12.896,41	5.302,29	120.7
04029901	TAXAS DE RELAXE	10.632,58	5.302,29	12.622,29		12.622,29			12.622,29	5.302,29	118.7
04029999	OUTRAS	51,89		274,12		274,12			274,12		528.3

ENTIDADE MVC - MUNICIPIO DE VIANA DO CASTELO

CLASSIFICAÇÃO ECONÓMICA		PREVISÕES CORRIGIDAS	RECEITAS POR COBRAR NO INICIO DO ANO	RECEITAS LIQUIDADAS	LIQUIDAÇÕES ANULADAS	RECEITAS COBRADAS BRUTAS	REEMBOLSOS/RESTITUIÇÕES		RECEITA COBRADA LIQUIDA	RECEITAS POR COBRAR NO FINAL DO ANO	GRAU EXEC. FINAN DAS REC. (12) a
CÓDIGO	DESCRIÇÃO						EMITIDOS	PAGOS			
(1)	(2)	(3)	(4)	(5)	(6)	(7)	(8)	(9)	(10 = 7-9)	(11=4+5-6-7)	(12) a
05	RENDIMENTOS DE PROPRIEDADE	80.000,00		60.938,76		60.938,76			60.938,76		76.2
0507	DIVIDENDOS E PARTICIPAÇÕES NOS LUCROS DE SOCIEDADES E QUASE-SOCIEDADES NÃO FINANCEIRAS	80.000,00		60.938,76		60.938,76			60.938,76		76.2
050702	EMPRESAS PUBLICAS MUNICIPAIS E INTERMUNICIPAIS	20.000,00									
050799	OUTRAS	60.000,00		60.938,76		60.938,76			60.938,76		101.6
06	TRANSFERÊNCIAS CORRENTES	18.032.886,20		16.951.046,14		16.951.046,14			16.951.046,14		94.0
0601	SOCIEDADES E QUASE-SOCIEDADES NÃO FINANCEIRAS	60.000,00		94.243,28		94.243,28			94.243,28		157.1
060101	PÚBLICAS	60.000,00		94.243,28		94.243,28			94.243,28		157.1
06010199	OUTRAS	60.000,00		94.243,28		94.243,28			94.243,28		157.1
0603	ADMINISTRAÇÃO CENTRAL	17.107.886,20		16.093.106,36		16.093.106,36			16.093.106,36		94.1
060301	ESTADO	16.882.886,20		16.085.421,21		16.085.421,21			16.085.421,21		95.3
06030101	FUNDO DE EQUILIBRIO FINANCEIRO	7.259.466,15		7.157.619,94		7.157.619,94			7.157.619,94		98.6
06030102	FUNDO SOCIAL MUNICIPAL	1.499.269,55		1.416.702,00		1.416.702,00			1.416.702,00		94.5
06030103	PARTICIPAÇÃO FIXA NO IRS	2.744.150,50		2.909.950,00		2.909.950,00			2.909.950,00		106.0
06030199	OUTRAS	5.380.000,00		4.601.149,27		4.601.149,27			4.601.149,27		85.5
0603019901	DREN	4.980.000,00		4.412.877,17		4.412.877,17			4.412.877,17		88.6
060301990101	ENCARGOS COM PESSOAL ACCAO EDUCATIVA	200.000,00									
060301990102	COMPART. COMPONENTE ANIMAÇÃO SOCIO-EDUCATIVA	80.000,00									
060301990103	ACTIVIDADE DE ENRIQUECIMENTO CURRICULAR 1º CICLO	950.000,00		793.434,60		793.434,60			793.434,60		83.5
060301990104	COMPARTICIPAÇÃO REFEIÇÕES 1º CICLO	350.000,00		227.074,48		227.074,48			227.074,48		64.9
060301990105	APOIO A FAMILIA	500.000,00		534.846,23		534.846,23			534.846,23		107.0
060301990106	TRANSFERENCIA DE COMPETENCIAS DE EDUCAÇÃO	2.900.000,00		2.857.521,86		2.857.521,86			2.857.521,86		98.5
0603019902	TRANSPORTES ESCOLARES	300.000,00		174.108,00		174.108,00			174.108,00		58.0
0603019903	SERVIÇO NACIONAL DE BOMBEIROS-SNB	75.000,00		14.164,10		14.164,10			14.164,10		18.9
0603019999	OUTRAS	25.000,00									
060307	SERVIÇOS E FUNDOS AUTÓNOMOS	225.000,00		7.685,15		7.685,15			7.685,15		3.4
06030799	OUTROS	225.000,00		7.685,15		7.685,15			7.685,15		3.4
0608	FAMÍLIAS	865.000,00		763.696,50		763.696,50			763.696,50		88.3
060801	FAMÍLIAS	865.000,00		763.696,50		763.696,50			763.696,50		88.3
06080101	TRANSPORTES ESCOLARES	50.000,00		41.461,53		41.461,53			41.461,53		82.9
06080102	PROLONGAMENTO DE HORARIOS	90.000,00		70.522,99		70.522,99			70.522,99		78.4
06080103	CANTINAS	725.000,00		651.711,98		651.711,98			651.711,98		89.9
07	VENDA DE BENS E SERVIÇOS CORRENTES	3.160.372,80	48.232,32	3.209.256,14	1.964,22	3.212.163,19			3.212.163,19	43.361,05	101.6
0701	VENDA DE BENS	23.186,69	12.636,50	15.213,93	128,00	27.355,88			27.355,88	366,55	118.0
070102	LIVROS E DOCUMENTAÇÃO TÉCNICA	16.196,65	12.636,50	9.999,94	128,00	22.141,89			22.141,89	366,55	136.7
070103	PUBLICAÇÕES E IMPRESSOS	450,75		454,99		454,99			454,99		100.9
070199	OUTROS BENS	6.539,29		4.759,00		4.759,00			4.759,00		72.8
0702	SERVIÇOS	1.059.003,92	15.001,09	953.990,32	1.288,53	957.977,49			957.977,49	9.725,39	90.5
070208	SERVIÇOS SOCIAIS, RECREATIVOS, CULTURAIS E DESPORTO	327.901,16		487.506,06		487.506,06			487.506,06		148.7
07020803	SERVIÇOS CULTURAIS	150.000,00		4.583,50		4.583,50			4.583,50		3.1
0702080399	OUTROS	150.000,00		4.583,50		4.583,50			4.583,50		3.1
07020804	SERVIÇOS DESPORTIVOS	177.901,16		482.922,56		482.922,56			482.922,56		271.5
070209	SERVIÇOS ESPECÍFICOS DAS AUTARQUIAS	731.102,76	15.001,09	466.484,26	1.288,53	470.471,43			470.471,43	9.725,39	64.4
07020903	TRANSPORTES COLECTIVOS DE PESSOAS E MERCADORIAS	3.669,16									

a) (12 = 10 / 3 * 100)

ENTIDADE MVC - MUNICIPIO DE VIANA DO CASTELO

CLASSIFICAÇÃO ECONÓMICA		PREVISÕES CORRIGIDAS	RECEITAS POR COBRAR NO INICIO DO ANO	RECEITAS LIQUIDADAS	LIQUIDAÇÕES ANULADAS	RECEITAS COBRADAS BRUTAS	REEMBOLSOS/RESTITUIÇÕES		RECEITA COBRADA LIQUIDA (10 = 7-9)	RECEITAS POR COBRAR NO FINAL DO ANO (11=4+5-6-7)	GRAU EXEC. FINAN DAS REC. (12) a
CÓDIGO	DESCRIÇÃO						EMITIDOS	PAGOS			
(1)	(2)	(3)	(4)	(5)	(6)	(7)	(8)	(9)	(10)	(11)	(12)
0702090303	TRANSPORTES DE PESSOAS E MERCADORIAS	3.669,16									
07020904	TRABALHOS POR CONTA DE PARTICULARES	19.778,09	9.473,59	46.165,99		50.040,43			50.040,43	5.599,15	253.0
07020905	CEMITERIOS	11.180,33	14,46	14.008,90		14.008,90			14.008,90	14,46	125.3
07020906	MERCADOS E FEIRAS	1.648,29	6,50	469,80		469,80			469,80	6,50	28.5
07020907	PARQUES DE ESTACIONAMENTO	66.933,75		63.672,49		63.672,49			63.672,49		95.1
07020999	OUTROS	627.893,14	5.506,54	342.167,08	1.288,53	342.279,81			342.279,81	4.105,28	54.5
0703	RENDAS	2.078.182,19	20.594,73	2.240.051,89	547,69	2.226.829,82			2.226.829,82	33.269,11	107.2
070301	HABITAÇÕES	116.011,85		108.593,85		108.593,85			108.593,85		93.6
070302	EDIFÍCIOS	216.438,15	299,92	315.479,95		315.779,87			315.779,87		145.9
070399	OUTRAS	1.745.732,19	20.294,81	1.815.978,09	547,69	1.802.456,10			1.802.456,10	33.269,11	103.2
07039901	CENTRO COORDENAÇÃO DE TRANSPORTES	110.390,64	7.284,77	105.031,95	547,69	94.697,29			94.697,29	17.071,74	85.8
07039902	CONCESSÃO EDP	1.557.115,11		1.627.362,19		1.627.362,19			1.627.362,19		104.5
07039999	OUTROS	78.226,44	13.010,04	83.583,95		80.396,62			80.396,62	16.197,37	102.8
08	OUTRAS RECEITAS CORRENTES	288.174,38	9.661,25	614.779,38		591.409,55			591.409,55	33.031,08	205.2
0801	OUTRAS	288.174,38	9.661,25	614.779,38		591.409,55			591.409,55	33.031,08	205.2
080199	OUTRAS	288.174,38	9.661,25	614.779,38		591.409,55			591.409,55	33.031,08	205.2
08019999	DIVERSAS	288.174,38	9.661,25	614.779,38		591.409,55			591.409,55	33.031,08	205.2
	RECEITAS DE CAPITAL	46.649.571,39	39.460,52	17.277.604,69		17.317.065,21			17.317.065,21		37.1
09	VENDAS DE BENS DE INVESTIMENTO	5.760.000,00		228.362,20		228.362,20			228.362,20		4.0
0901	TERRENOS	5.750.000,00		228.362,20		228.362,20			228.362,20		4.0
090101	SOCIEDADES E QUASE-SOCIEDADES NÃO FINANCEIRAS	5.750.000,00		228.362,20		228.362,20			228.362,20		4.0
0903	EDIFÍCIOS	10.000,00									
090303	ADMISTRAÇÃO PÚBLICA-ADMNISTRAÇÃO CENTRAL-ESTADO	10.000,00									
10	TRANSFERÊNCIAS DE CAPITAL	28.483.529,17	39.460,52	12.397.093,72		12.436.554,24			12.436.554,24		43.7
1001	SOCIEDADES E QUASE-SOCIEDADES NÃO FINANCEIRAS	3.643.220,00		1.387.440,62		1.387.440,62			1.387.440,62		38.1
100101	PÚBLICAS	3.643.220,00		1.387.440,62		1.387.440,62			1.387.440,62		38.1
10010101	EMPRESAS PUBLICAS	3.643.220,00		1.387.440,62		1.387.440,62			1.387.440,62		38.1
1001010101	REFER	2.143.220,00									
1001010102	ESTRADAS DE PORTUGAL	1.500.000,00		1.387.440,62		1.387.440,62			1.387.440,62		92.5
1003	ADMINISTRAÇÃO CENTRAL	24.540.309,17	39.460,52	10.709.443,10		10.748.903,62			10.748.903,62		43.8
100301	ESTADO	5.783.595,73		5.020.162,20		5.020.162,20			5.020.162,20		86.8
10030101	FUNDO DE EQUILIBRIO FINANCEIRO	4.839.644,10		4.623.092,00		4.623.092,00			4.623.092,00		95.5
10030104	COOPERAÇÃO E TECNICA E FINANCEIRA	793.951,63		397.070,20		397.070,20			397.070,20		50.0
1003010401	DIRECÇÃO GERAL DA ADMINISTRAÇÃO LOCAL-DGAL	50.000,00									
1003010403	DIRECÇÃO REGIONAL AMBIENTE	50.000,00		25.000,00		25.000,00			25.000,00		50.0
1003010405	ORDENAMENTO TERRITORIO NORTE	50.000,00									
1003010407	DIRECÇÃO GERAL TRANSPORTES TERRESTRES-DGTT	50.000,00									
1003010409	DIRECÇÃO REGIONAL EDUCAÇÃO NORTE-DREN	493.951,63		372.070,20		372.070,20			372.070,20		75.3
1003010499	OUTROS	150.000,00									
10030199	OUTROS	150.000,00									
1003019905	SERVIÇO NACIONAL DE BOMBEIROS-SNB	100.000,00									
1003019999	OUTRAS	50.000,00									

a) (12 = 10 /3 * 100)

ENTIDADE MVC - MUNICIPIO DE VIANA DO CASTELO

CLASSIFICAÇÃO ECONÓMICA		PREVISÕES CORRIGIDAS	RECEITAS POR COBRAR NO INICIO DO ANO	RECEITAS LIQUIDADAS	LIQUIDAÇÕES ANULADAS	RECEITAS COBRADAS BRUTAS	REEMBOLSOS/RESTITUIÇÕES		RECEITA COBRADA LIQUIDA	RECEITAS POR COBRAR NO FINAL DO ANO	GRAU EXEC. FINAN DAS REC. (12) a
CÓDIGO	DESCRIÇÃO						EMITIDOS	PAGOS			
(1)	(2)	(3)	(4)	(5)	(6)	(7)	(8)	(9)	(10 = 7-9)	(11=4+5-6-7)	(12) a
100307	ESTADO - PARTICIPAÇÃO COMUNITÁRIA EM PROJECTOS CO-FINANCIADOS	16.330.064,44		5.515.218,54		5.515.218,54			5.515.218,54		33.8
10030701	FEDER	16.330.064,44		5.515.218,54		5.515.218,54			5.515.218,54		33.8
1003070102	INTERREG III-A	524.010,89		5.003,70		5.003,70			5.003,70		1.0
1003070105	ON II - FEDER	5.704.475,03		4.784.716,22		4.784.716,22			4.784.716,22		83.9
1003070106	PEPAL	110.000,00									
1003070107	POVT	9.841.578,52		673.728,42		673.728,42			673.728,42		6.8
1003070199	OUTROS	150.000,00		51.770,20		51.770,20			51.770,20		34.5
100308	SERVIÇOS E FUNDOS AUTÓNOMOS	2.426.649,00	39.460,52	174.062,36		213.522,88			213.522,88		8.8
10030801	INSTITUTO DA HABITAÇÃO E DA REABILITAÇÃO URBANA - IHRU	50.000,00									
10030806	PIQTUR	309.000,00		144.562,36		144.562,36			144.562,36		46.8
10030807	MINISTERIO DA CULTURA	50.000,00									
10030809	IPLB	748.965,00									
10030810	IFAP	300.000,00		29.500,00		29.500,00			29.500,00		9.8
1003081001	AGRIS	150.000,00		28.000,00		28.000,00			28.000,00		18.7
1003081002	FUNDO FLORESTAL	150.000,00		1.500,00		1.500,00			1.500,00		1.0
10030812	INAG	818.684,00									
10030899	OUTROS	150.000,00	39.460,52			39.460,52			39.460,52		26.3
1005	ADMINISTRAÇÃO LOCAL	300.000,00		300.210,00		300.210,00			300.210,00		100.1
100501	CONTINENTE	300.000,00		300.210,00		300.210,00			300.210,00		100.1
10050101	VALIMAR - COMUNIDADE URBANA	150.000,00									
10050199	OUTRAS	150.000,00		300.210,00		300.210,00			300.210,00		200.1
12	PASSIVOS FINANCEIROS	12.306.042,22		4.632.406,63		4.632.406,63			4.632.406,63		37.6
1205	EMPRÉSTIMOS A CURTO PRAZO	10.000,00									
120502	SOCIEDADES FINANCEIRAS	10.000,00									
1206	EMPRÉSTIMOS A MÉDIO E LONGO PRAZOS	12.296.042,22		4.632.406,63		4.632.406,63			4.632.406,63		37.7
120602	SOCIEDADES FINANCEIRAS	12.296.042,22		4.632.406,63		4.632.406,63			4.632.406,63		37.7
13	OUTRAS RECEITAS DE CAPITAL	100.000,00		19.742,14		19.742,14			19.742,14		19.7
1301	OUTRAS	100.000,00		19.742,14		19.742,14			19.742,14		19.7
130101	INDEMNIZAÇÕES	50.000,00									
130199	OUTRAS	50.000,00		19.742,14		19.742,14			19.742,14		39.5
	OUTRAS RECEITAS	64.003,54		64.003,54		64.003,54			64.003,54		100.0
16	SALDO DA GERÊNCIA ANTERIOR	64.003,54		64.003,54		64.003,54			64.003,54		100.0
1601	SALDO ORÇAMENTAL	64.003,54		64.003,54		64.003,54			64.003,54		100.0
160101	NA POSSE DO SERVIÇO	64.003,54		64.003,54		64.003,54			64.003,54		100.0
TOTAL		84.764.554,48	387.476,75	54.093.932,63	3.111,38	54.112.330,36			54.112.330,36	365.967,64	63.8

a) (12 = 10 / 3 * 100)

O PRESIDENTE DO ORGÃO EXECUTIVO

Em ___ de _____ de ____

ORGÃO EXECUTIVO

Em ___ de _____ de ____

MAPA DO CONTROLO ORÇAMENTAL DA DESPESA POR CLASSIFICAÇÃO ORGÂNICA

ENTIDADE MVC - MUNICÍPIO DE VIANA DO CASTELO

ANO 2010
PAG. 1

CLASSIFICAÇÃO		DOTAÇÕES CORRIGIDAS	COMPROMISSOS ASSUMIDOS			DESPESA PAGA	DIFERENÇAS			GRAU DE EXECUÇÃO ORÇAMENTAL DA DESPESA (11) a)
CÓDIGO (1)	DESCRIÇÃO (2)		EXERCÍCIO (4)	EXERCÍCIOS FUTUROS (5)	TOTAL (6)		DOTAÇÃO NÃO COMPROMETIDA (8 = 3 - 4)	SALDO (9 = 3 - 7)	COMPROMISSOS POR PAGAR (10 = 4 - 7)	
01	ASSEMBLEIA MUNICIPAL	55.456,56	31.245,00		31.245,00	31.245,00	24.211,56	24.211,56		56.34
01	DESPESAS COM O PESSOAL	55.456,56	31.245,00		31.245,00	31.245,00	24.211,56	24.211,56		56.34
0102	ABONOS VARIÁVEIS OU EVENTUAIS	55.456,56	31.245,00		31.245,00	31.245,00	24.211,56	24.211,56		56.34
010204	AJUDAS DE CUSTO	2.147,04	1.919,04		1.919,04	1.919,04	228,00	228,00		89.38
010213	OUTROS SUPLEMENTOS E PRÉMIOS	53.309,52	29.325,96		29.325,96	29.325,96	23.983,56	23.983,56		55.01
01021301	PREMIOS DE DESEMPENHO									
01021302	OUTROS	53.309,52	29.325,96		29.325,96	29.325,96	23.983,56	23.983,56		55.01
02	AQUISIÇÃO DE BENS E SERVIÇOS									
0202	AQUISIÇÃO DE SERVIÇOS									
020225	OUTROS SERVIÇOS									
02	CÂMARA MUNICIPAL	84.709.097,92	71.621.547,15		71.621.547,15	53.904.425,54	13.087.550,77	30.804.672,38	17.717.121,61	63.63
0201	PRESIDENCIA	23.965.146,40	16.647.051,08		16.647.051,08	15.395.042,85	7.318.095,32	8.570.103,55	1.252.008,23	64.24
01	DESPESAS COM O PESSOAL	4.561.129,04	4.554.125,91		4.554.125,91	4.215.907,12	7.003,13	345.221,92	338.218,79	92.43
0101	REMUNERAÇÕES CERTAS E PERMANENTES	1.672.785,09	1.672.785,09		1.672.785,09	1.672.785,09				100.00
010101	TITULARES DE ÓRGÃOS DE SOBERANIA E MEMBROS DE ÓRGÃOS AUTÁRQUICOS	216.680,16	216.680,16		216.680,16	216.680,16				100.00
010104	PESSOAL DOS QUADROS - REGIME DE CONTRATO INDIVIDUAL DO TRABALHO	956.971,78	956.971,78		956.971,78	956.971,78				100.00
01010401	PESSOAL EM FUNÇÕES	956.367,77	956.367,77		956.367,77	956.367,77				100.00
01010402	ALTERAÇÕES OBRIGATÓRIAS DE POSICIONAMENTO REMUNERATORIO									
01010403	ALTERAÇÕES FACULTATIVAS DE POSICIONAMENTO REMUNERATORIO	604,01	604,01		604,01	604,01				100.00
01010404	RECRUTAMENTO DE PESSOAL PARA NOVOS POSTOS DE TRABALHO									
010106	PESSOAL CONTRATADO A TERMO	55.251,54	55.251,54		55.251,54	55.251,54				100.00
01010600	PESSOAL CONTRATADO A TERMO									
01010601	PESSOAL EM FUNÇÕES	55.251,54	55.251,54		55.251,54	55.251,54				100.00
01010602	ALTERAÇÕES OBRIGATÓRIAS DE POSICIONAMENTO REMUNERATORIO									
01010603	ALTERAÇÕES FACULTATIVAS DE POSICIONAMENTO REMUNERATORIO									
01010604	RECRUTAMENTO DE PESSOAL PARA NOVOS POSTOS DE TRABALHO									
010107	PESSOAL EM REGIME DE TAREFA OU AVENÇA	88.578,33	88.578,33		88.578,33	88.578,33				100.00
010109	PESSOAL EM QUALQUER OUTRA SITUAÇÃO	18.968,34	18.968,34		18.968,34	18.968,34				100.00
010111	REPRESENTAÇÃO	42.891,92	42.891,92		42.891,92	42.891,92				100.00
01011100	REPRESENTAÇÃO	42.891,92	42.891,92		42.891,92	42.891,92				100.00
01011101	MEMBROS DOS ÓRGÃOS AUTÁRQUICOS									
01011102	PESSOAL DOS QUADROS									
01011199	OUTROS									
010112	SUPLEMENTOS E PRÉMIOS	518,52	518,52		518,52	518,52				100.00
010113	SUBSÍDIO DE REFEIÇÃO	80.480,96	80.480,96		80.480,96	80.480,96				100.00
01011300	SUBSÍDIO DE REFEIÇÃO	80.480,96	80.480,96		80.480,96	80.480,96				100.00
0101130000	SUBSÍDIO DE REFEIÇÃO	80.480,96	80.480,96		80.480,96	80.480,96				100.00
01011301	PESSOAL DOS QUADROS									
0101130101	TRANSITADO DE ANTERIOR NOMEAÇÃO DEFINITIVA									
0101130102	CONTRATO POR TEMPO INDETERMINADO									
01011302	PESSOAL EM QUALQUER OUTRA SITUAÇÃO									
01011303	M. ÓRGÃOS AUTARQUICOS									
010114	SUBSÍDIO DE FÉRIAS E DE NATAL	180.705,65	180.705,65		180.705,65	180.705,65				100.00
01011400	SUBSÍDIO DE FÉRIAS E DE NATAL	180.705,65	180.705,65		180.705,65	180.705,65				100.00
0101140000	SUBSÍDIO DE FÉRIAS E DE NATAL	180.705,65	180.705,65		180.705,65	180.705,65				100.00
01011401	PESSOAL DOS QUADROS									
0101140101	TRANSITADO DE ANTERIOR NOMEAÇÃO DEFINITIVA									
0101140102	CONTRATO POR TEMPO INDETERMINADO									
01011402	PESSOAL EM QUALQUER OUTRA SITUAÇÃO									
010115	REMUNERAÇÕES POR DOENÇA E MATERNIDADE / PATERNIDADE	31.737,89	31.737,89		31.737,89	31.737,89				100.00

a) (11 = 7 / 3 * 100)

MAPA DO CONTROLO ORÇAMENTAL DA DESPESA POR CLASSIFICAÇÃO ORGÂNICA

ENTIDADE MVC - MUNICÍPIO DE VIANA DO CASTELO

ANO 2010
PAG. 2

CLASSIFICAÇÃO		DOTAÇÕES CORRIGIDAS	COMPROMISSOS ASSUMIDOS			DESPESA PAGA	DIFERENÇAS			GRAU DE EXECUÇÃO ORÇAMENTAL DA DESPESA (11) a)
CÓDIGO (1)	DESCRIÇÃO (2)		EXERCÍCIO (4)	EXERCÍCIOS FUTUROS (5)	TOTAL (6)		DOTAÇÃO NÃO COMPROMETIDA (8 = 3 - 4)	SALDO (9 = 3 - 7)	COMPROMISSOS POR PAGAR (10 = 4 - 7)	
0102	ABONOS VARIÁVEIS OU EVENTUAIS	412.229,63	411.080,70		411.080,70	411.080,70	1.148,93	1.148,93		99,72
010201	GRATIFICAÇÕES VARIÁVEIS OU EVENTUAIS									
010202	HORAS EXTRA-ORDINÁRIAS	214.209,87	214.209,87		214.209,87	214.209,87				100,00
010203	ALIMENTAÇÃO E ALOJAMENTO									
010204	AJUDAS DE CUSTO	3.588,08	2.897,07		2.897,07	2.897,07	691,01	691,01		80,74
010205	ABONO PARA FALHAS									
010206	FORMAÇÃO									
010207	COLABORAÇÃO TÉCNICA E ESPECIALIZADA									
010210	SUBSÍDIO DE TRABALHO NOCTURNO									
010211	SUBSÍDIO DE TURNO	185.807,52	185.807,52		185.807,52	185.807,52				100,00
010212	INDEMNIZAÇÕES POR CESSAÇÃO DE FUNÇÕES									
010213	OUTROS SUPLEMENTOS E PRÊMIOS	8.624,16	8.166,24		8.166,24	8.166,24	457,92	457,92		94,69
01021301	PREMIOS DE DESEMPENHO									
01021302	OUTROS	8.624,16	8.166,24		8.166,24	8.166,24	457,92	457,92		94,69
0103	SEGURANÇA SOCIAL	2.476.114,32	2.470.260,12		2.470.260,12	2.132.041,33	5.854,20	344.072,99	338.218,79	86,10
010301	ENCARGOS COM A SAÚDE	473.305,10	473.305,10		473.305,10	135.086,31		338.218,79	338.218,79	28,54
010302	OUTROS ENCARGOS COM A SAÚDE									
01030201	DESPESAS DE SAÚDE									
010303	SUBSÍDIO FAMILIAR A CRIANÇAS E JOVENS	17.835,70	17.835,70		17.835,70	17.835,70				100,00
010304	OUTRAS PRESTAÇÕES FAMILIARES	12.135,44	12.135,44		12.135,44	12.135,44				100,00
010305	CONTRIBUIÇÕES PARA A SEGURANÇA SOCIAL	1.879.089,37	1.879.089,37		1.879.089,37	1.879.089,37				100,00
01030501	ASSIST. DOENÇA FUNCIONÁRIOS PÚBLICOS (ADSE)									
01030502	SEGURANÇA SOCIAL DO PESSOAL EM REGIME DE CONTRATO DE TRABALHO EM FUNÇÕES PÚBLICAS (RCTPP)	1.879.089,37	1.879.089,37		1.879.089,37	1.879.089,37				100,00
0103050201	CAIXA GERAL APOSENTAÇÕES	1.334.891,48	1.334.891,48		1.334.891,48	1.334.891,48				100,00
0103050202	SEGURANÇA SOCIAL-REGIME GERAL	544.197,89	544.197,89		544.197,89	544.197,89				100,00
010306	ACIDENTES EM SERVIÇOS E DOENÇAS PROFISSIONAIS	1.422,81	1.422,81		1.422,81	1.422,81				100,00
010308	OUTRAS PENSÕES	13.646,06	13.646,06		13.646,06	13.646,06				100,00
010309	SEGUROS	78.679,84	72.825,64		72.825,64	72.825,64	5.854,20	5.854,20		92,56
01030901	SEGUROS DE ACIDENTES DE TRABALHO E DOENÇAS PROF.	78.679,84	72.825,64		72.825,64	72.825,64	5.854,20	5.854,20		92,56
01030902	SEGUROS DE SAÚDE									
02	AQUISIÇÃO DE BENS E SERVIÇOS	1.411.622,75	1.343.708,17		1.343.708,17	792.712,10	67.914,58	618.910,65	550.996,07	56,16
0201	AQUISIÇÃO DE BENS	145.352,00	134.937,70		134.937,70	76.852,39	10.414,30	68.499,61	58.085,31	52,87
020101	MATERIAS-PRIMAS E SUBSIDIÁRIAS	5.112,00	1.947,20		1.947,20	766,59	3.164,80	4.345,41	1.180,61	15,00
020102	COMBUSTÍVEIS E LUBRIFICANTES									
02010299	OUTROS									
020104	LIMPEZA E HIGIENE									
020107	VESTUÁRIO E ARTIGOS PESSOAIS	6.750,00	6.545,69		6.545,69	170,69	204,31	6.579,31	6.375,00	2,53
020108	MATERIAL DE ESCRITÓRIO	3.000,00	2.035,97		2.035,97	943,74	964,03	2.056,26	1.092,23	31,46
020115	PRÊMIOS, CONDECORAÇÕES E OFERTAS	45.500,00	45.053,97		45.053,97	25.898,66	446,03	19.601,34	19.155,31	56,92
020117	FERRAMENTAS E UTENSÍLIOS	13.840,00	12.764,10		12.764,10	7.767,43	1.075,90	6.072,57	4.996,67	56,12
020118	LIVROS E DOCUMENTAÇÃO TÉCNICA	1.100,00	205,00		205,00	205,00	895,00	895,00		18,64
020119	ARTIGOS HONORÍFICOS E DE DECORAÇÃO	5.000,00	2.620,41		2.620,41	336,06	2.379,59	4.663,94	2.284,35	6,72
020120	MATERIAL DE EDUCAÇÃO, CULTURA E RECREIO									
020121	OUTROS BENS	65.050,00	63.765,36		63.765,36	40.764,22	1.284,64	24.285,78	23.001,14	62,67
0202	AQUISIÇÃO DE SERVIÇOS	1.266.270,75	1.208.770,47		1.208.770,47	715.859,71	57.500,28	550.411,04	492.910,76	56,53
020202	LIMPEZA E HIGIENE	2.500,00	2.359,37		2.359,37	2.359,37	140,63	140,63		94,37
020203	CONSERVAÇÃO DE BENS	79.386,00	70.804,29		70.804,29	18.551,02	8.581,71	60.834,98	52.253,27	23,37
020205	LOCAÇÃO DE MATERIAL DE INFORMÁTICA	66.200,00	65.548,51		65.548,51	29.980,99	651,49	36.219,01	35.567,52	45,29
020208	LOCAÇÃO DE OUTROS BENS									
020209	COMUNICAÇÕES	21.120,00	13.807,63		13.807,63	13.807,63	7.312,37	7.312,37		65,38
02020901	TELEFONES	6.100,00	4.041,22		4.041,22	4.041,22	2.058,78	2.058,78		66,25
02020909	OUTROS	15.020,00	9.766,41		9.766,41	9.766,41	5.253,59	5.253,59		65,02
020210	TRANSPORTES									
02021009	OUTROS									
020211	REPRESENTAÇÃO DOS SERVIÇOS									
020212	SEGUROS	41.060,00	37.464,27		37.464,27	37.464,27	3.595,73	3.595,73		91,24
02021201	EDIFÍCIOS									
02021209	OUTROS	41.060,00	37.464,27		37.464,27	37.464,27	3.595,73	3.595,73		91,24
020213	DESLOCAÇÕES E ESTADAS	5.000,00	1.110,40		1.110,40	1.110,40	3.889,60	3.889,60		22,21
020214	ESTUDOS, PARCERES, PROJECTOS E CONSULTADORIA	42.000,00	42.000,00		42.000,00	12.600,00		29.400,00	29.400,00	30,00

MAPA DO CONTROLO ORÇAMENTAL DA DESPESA POR CLASSIFICAÇÃO ORÇÂNICA

ENTIDADE MVC - MUNICÍPIO DE VIANA DO CASTELO

ANO 2010
PAG. 3

CLASSIFICAÇÃO		DOTAÇÕES CORRIGIDAS	COMPROMISSOS ASSUMIDOS			DESPESA PAGA	DIFERENÇAS			GRAU DE EXECUÇÃO ORÇAMENTAL DA DESPESA (11) a)
CÓDIGO (1)	DESCRIÇÃO (2)		EXERCÍCIO (4)	EXERCÍCIOS FUTUROS (5)	TOTAL (6)		DOTAÇÃO NÃO COMPROMETIDA (8 = 3 - 4)	SALDO (9 = 3 - 7)	COMPROMISSOS POR PAGAR (10 = 4 - 7)	
020215	FORMAÇÃO									
020217	PUBLICIDADE	98.650,00	96.174,84		96.174,84	26.379,59	2.475,16	72.270,41	69.795,25	26.74
020218	VIGILÂNCIA E SEGURANÇA									
020219	ASSISTÊNCIA TÉCNICA	12.800,00	6.681,98		6.681,98	5.481,66	6.118,02	7.318,34	1.200,32	42.83
020220	OUTROS TRABALHOS ESPECIALIZADOS	50.104,75	48.237,11		48.237,11	31.258,55	1.867,64	18.846,20	16.978,56	62.39
020224	ENCARGOS DE COBRANÇA DE RECEITAS	371.200,00	352.716,66		352.716,66	352.716,66	18.483,34	18.483,34		95.02
020225	OUTROS SERVIÇOS	476.250,00	471.865,41		471.865,41	184.149,57	4.384,59	292.100,43	287.715,84	38.67
03	JUROS E OUTROS ENCARGOS	441.212,54	309.000,55		309.000,55	309.000,55	132.211,99	132.211,99		70.03
0301	JUROS DA DÍVIDA PÚBLICA	407.212,54	295.896,37		295.896,37	295.896,37	111.316,17	111.316,17		72.66
030103	SOCIEDADES FINANCEIRAS- BANCOS E OUTRAS INSTITUIÇÕES FINANCEIRAS	407.212,54	295.896,37		295.896,37	295.896,37	111.316,17	111.316,17		72.66
03010301	EMPRÉSTIMOS DE CURTO PRAZO	13.000,00	12.529,57		12.529,57	12.529,57	470,43	470,43		96.38
03010302	EMPRESTIMOS DE MÉDIO E LONGO PRAZO	394.212,54	283.366,80		283.366,80	283.366,80	110.845,74	110.845,74		71.88
0303	JUROS DE LOCAÇÃO FINANCEIRA									
030306	MATERIAL DE INFORMÁTICA									
0305	OUTROS JUROS	34.000,00	13.104,18		13.104,18	13.104,18	20.895,82	20.895,82		38.54
030502	OUTROS	34.000,00	13.104,18		13.104,18	13.104,18	20.895,82	20.895,82		38.54
0306	OUTROS ENCARGOS FINANCEIROS									
030601	OUTROS ENCARGOS FINANCEIROS									
04	TRANSFERÊNCIAS CORRENTES	1.371.586,47	1.225.471,80		1.225.471,80	1.225.471,80	146.114,67	146.114,67		89.35
0403	ADMINISTRAÇÃO CENTRAL									
040301	ESTADO									
040305	SERVIÇOS E FUNDOS AUTÓNOMOS									
0405	ADMINISTRAÇÃO LOCAL	1.300.586,47	1.172.056,97		1.172.056,97	1.172.056,97	128.529,50	128.529,50		90.12
040501	CONTINENTE	1.300.586,47	1.172.056,97		1.172.056,97	1.172.056,97	128.529,50	128.529,50		90.12
04050101	MUNICÍPIOS	1.000,00					1.000,00	1.000,00		
04050102	FREGUESIAS	963.836,47	868.945,69		868.945,69	868.945,69	94.890,78	94.890,78		90.15
0405010201	PROCESSO ELEITORAL	46.200,00	45.935,94		45.935,94	45.935,94	264,06	264,06		99.43
0405010208	OUTROS	917.636,47	823.009,75		823.009,75	823.009,75	94.626,72	94.626,72		89.69
04050104	ASSOCIAÇÕES DE MUNICÍPIOS	19.250,00					19.250,00	19.250,00		
04050108	OUTROS	316.500,00	303.111,28		303.111,28	303.111,28	13.388,72	13.388,72		95.77
0407	INSTITUIÇÕES SEM FINS LUCRATIVOS	71.000,00	53.414,83		53.414,83	53.414,83	17.585,17	17.585,17		75.23
040701	INSTITUIÇÕES SEM FINS LUCRATIVOS	71.000,00	53.414,83		53.414,83	53.414,83	17.585,17	17.585,17		75.23
04070108	OUTRAS TRANSFERÊNCIAS	71.000,00	53.414,83		53.414,83	53.414,83	17.585,17	17.585,17		75.23
05	SUBSÍDIOS									
0501	SOCIEDADES E QUASE-SOCIEDADES NÃO FINANCEIRAS									
050101	PÚBLICAS									
05010101	EMP. PÚB. MUNICIPAIS E INTERMUNICIPAIS									
05010102	OUTRAS									
050103	PRIVADAS									
0508	FAMILIAS									
050803	OUTRAS									
06	OUTRAS DESPESAS CORRENTES	229.000,00	219.318,04		219.318,04	219.318,04	9.681,96	9.681,96		95.77
0602	DIVERSAS	229.000,00	219.318,04		219.318,04	219.318,04	9.681,96	9.681,96		95.77
060203	OUTRAS	229.000,00	219.318,04		219.318,04	219.318,04	9.681,96	9.681,96		95.77
06020301	OUTRAS RESTITUIÇÕES									
06020302	IVA PAGO	212.000,00	203.795,79		203.795,79	203.795,79	8.204,21	8.204,21		96.13
06020304	SERVIÇOS BANCÁRIOS	12.000,00	11.751,05		11.751,05	11.751,05	248,95	248,95		97.93
06020305	OUTRAS	5.000,00	3.771,20		3.771,20	3.771,20	1.228,80	1.228,80		75.42
07	AQUISIÇÃO DE BENS DE CAPITAL	784.700,00	722.805,69		722.805,69	360.012,32	61.894,31	424.687,68	362.793,37	45.88
0701	INVESTIMENTOS	782.700,00	722.805,69		722.805,69	360.012,32	59.894,31	422.687,68	362.793,37	46.00
070103	EDIFÍCIOS	6.000,00					6.000,00	6.000,00		
07010301	INSTALAÇÕES DE SERVIÇOS	6.000,00					6.000,00	6.000,00		
0701030199	OUTROS	6.000,00					6.000,00	6.000,00		
070106	MATERIAL DE TRANSPORTE	10.000,00					10.000,00	10.000,00		
07010602	OUTRO	10.000,00					10.000,00	10.000,00		
070107	EQUIPAMENTO DE INFORMÁTICA	310.200,00	303.421,26		303.421,26	209.685,93	6.778,74	100.514,07	93.735,33	67.60
070108	SOFTWARE INFORMÁTICO	370.000,00	346.561,49		346.561,49	94.278,79	23.438,51	275.721,21	252.282,70	25.48
070109	EQUIPAMENTO ADMINISTRATIVO	4.000,00	658,80		658,80		3.341,20	4.000,00	658,80	
070110	EQUIPAMENTO BÁSICO	25.000,00	17.794,20		17.794,20	5.124,13	7.205,80	19.875,87	12.670,07	20.50
07011002	OUTRO	25.000,00	17.794,20		17.794,20	5.124,13	7.205,80	19.875,87	12.670,07	20.50

MAPA DO CONTROLO ORÇAMENTAL DA DESPESA POR CLASSIFICAÇÃO ORÇANICA

ENTIDADE MVC - MUNICIPIO DE VIANA DO CASTELO

ANO 2010
PAG. 4

CLASSIFICAÇÃO		DOTAÇÕES CORRIGIDAS	COMPROMISSOS ASSUMIDOS			DESPESA PAGA	DIFERENÇAS			GRAU DE EXECUÇÃO ORÇAMENTAL DA DESPESA (11) a)
CÓDIGO (1)	DESCRIÇÃO (2)		EXERCÍCIO (4)	EXERCÍCIOS FUTUROS (5)	TOTAL (6)		DOTAÇÃO NÃO COMPROMETIDA (8 = 3 - 4)	SALDO (9 = 3 - 7)	COMPROMISSOS POR PAGAR (10 = 4 - 7)	
070111	FERRAMENTAS E UTENSÍLIOS	8.000,00	7.369,94		7.369,94	5.923,47	630,06	2.076,53	1.446,47	74.04
070112	ARTIGOS E OBJECTOS DE VALOR	49.500,00	47.000,00		47.000,00	45.000,00	2.500,00	4.500,00	2.000,00	90.91
0702	LOCAÇÃO FINANCEIRA	2.000,00					2.000,00	2.000,00		
070206	MATERIAL DE INFORMÁTICA	2.000,00					2.000,00	2.000,00		
08	TRANSFERÊNCIAS DE CAPITAL	5.137.299,99	4.142.882,54		4.142.882,54	4.142.882,54	994.417,45	994.417,45		80.64
0805	ADMINISTRAÇÃO LOCAL	5.057.299,99	4.093.406,51		4.093.406,51	4.093.406,51	963.893,48	963.893,48		80.94
080501	CONTINENTE	5.057.299,99	4.093.406,51		4.093.406,51	4.093.406,51	963.893,48	963.893,48		80.94
08050102	FREGUESIAS	4.764.299,99	3.953.406,51		3.953.406,51	3.953.406,51	810.893,48	810.893,48		82.98
0805010201	MELHORAMENTOS	1.215.242,19	1.213.745,57		1.213.745,57	1.213.745,57	1.496,62	1.496,62		99.88
0805010202	SEDES DE JUNTAS E CENTROS CÍVICOS	375.000,00	283.220,00		283.220,00	283.220,00	91.780,00	91.780,00		75.53
0805010204	MAQUINARIA E EQUIPAMENTO DE TRANSPORTE	222.500,00	172.012,00		172.012,00	172.012,00	50.488,00	50.488,00		77.31
0805010206	VIÇÃO RURAL	1.612.357,80	1.298.577,78		1.298.577,78	1.298.577,78	313.780,02	313.780,02		80.54
0805010207	PAVILHÕES DESPORTIVOS	175.000,00	108.237,00		108.237,00	108.237,00	66.763,00	66.763,00		61.85
0805010208	OUTRAS TRANSFERENCIAS	1.164.200,00	877.614,16		877.614,16	877.614,16	286.585,84	286.585,84		75.38
08050104	ASSOCIAÇÕES DE MUNICIPIOS	1.000,00					1.000,00	1.000,00		
08050108	OUTROS	292.000,00	140.000,00		140.000,00	140.000,00	152.000,00	152.000,00		47.95
0807	INSTITUIÇÕES SEM FINS LUCRATIVOS	75.000,00	49.476,03		49.476,03	49.476,03	25.523,97	25.523,97		65.97
080701	INSTITUIÇÕES SEM FINS LUCRATIVOS	75.000,00	49.476,03		49.476,03	49.476,03	25.523,97	25.523,97		65.97
0808	FAMÍLIAS	5.000,00					5.000,00	5.000,00		
080802	OUTRAS	5.000,00					5.000,00	5.000,00		
09	ACTIVOS FINANCEIROS	8.342.400,00	2.445.000,00		2.445.000,00	2.445.000,00	5.897.400,00	5.897.400,00		29.31
0908	UNIDADES DE PARTICIPAÇÃO	8.342.400,00	2.445.000,00		2.445.000,00	2.445.000,00	5.897.400,00	5.897.400,00		29.31
090802	SOCIEDADES E QUASE-SOCIEDADES NÃO FINANCEIRAS- PÚBLICAS	8.342.400,00	2.445.000,00		2.445.000,00	2.445.000,00	5.897.400,00	5.897.400,00		29.31
10	PASSIVOS FINANCEIROS	1.686.195,61	1.684.738,38		1.684.738,38	1.684.738,38	1.457,23	1.457,23		99.91
1006	EMPRESTIMOS A MÉDIO E LONGO PRAZOS	1.686.195,61	1.684.738,38		1.684.738,38	1.684.738,38	1.457,23	1.457,23		99.91
100603	SOCIEDADES FINANCEIRAS- BANCOS E OUTRAS INSTITUIÇÕES FINANCEIRAS	1.686.195,61	1.684.738,38		1.684.738,38	1.684.738,38	1.457,23	1.457,23		99.91
11	OUTRAS DESPESAS DE CAPITAL									
1102	DIVERSAS									
110201	RESTITUIÇÕES									
110299	OUTRAS									
0202	DEPARTAMENTO DE ADMINISTRAÇÃO GERAL	2.901.672,78	2.832.403,00		2.832.403,00	2.399.529,81	69.269,78	502.142,97	432.873,19	82.69
01	DESPESAS COM O PESSOAL	1.808.172,78	1.808.172,78		1.808.172,78	1.795.693,15		12.479,63	12.479,63	99.31
0101	REMUNERAÇÕES CERTAS E PERMANENTES	1.675.731,50	1.675.731,50		1.675.731,50	1.675.731,50				100.00
010104	PESSOAL DOS QUADROS - REGIME DE CONTRATO INDIVIDUAL DO TRABALHO	1.208.997,71	1.208.997,71		1.208.997,71	1.208.997,71				100.00
01010401	PESSOAL EM FUNÇÕES	1.207.827,31	1.207.827,31		1.207.827,31	1.207.827,31				100.00
01010402	ALTERAÇÕES OBRIGATÓRIAS DE POSICIONAMENTO REMUNERATORIO									
01010403	ALTERAÇÕES FACULTATIVAS DE POSICIONAMENTO REMUNERATORIO	1.170,40	1.170,40		1.170,40	1.170,40				100.00
01010404	RECRUTAMENTO DE PESSOAL PARA NOVOS POSTOS DE TRABALHO									
010106	PESSOAL CONTRATADO A TERMO	50.497,19	50.497,19		50.497,19	50.497,19				100.00
01010600	PESSOAL CONTRATADO A TERMO									
01010601	PESSOAL EM FUNÇÕES	50.497,19	50.497,19		50.497,19	50.497,19				100.00
01010602	ALTERAÇÕES OBRIGATÓRIAS DE POSICIONAMENTO REMUNERATORIO									
01010603	ALTERAÇÕES FACULTATIVAS DE POSICIONAMENTO REMUNERATORIO									
01010604	RECRUTAMENTO DE PESSOAL PARA NOVOS POSTOS DE TRABALHO									
010107	PESSOAL EM REGIME DE TAREFA OU AVENÇA									
010108	PESSOAL AGUARDANDO APOSENTAÇÃO									
010109	PESSOAL EM QUALQUER OUTRA SITUAÇÃO	33.695,16	33.695,16		33.695,16	33.695,16				100.00
010111	REPRESENTAÇÃO	11.851,18	11.851,18		11.851,18	11.851,18				100.00
01011100	REPRESENTAÇÃO	11.851,18	11.851,18		11.851,18	11.851,18				100.00
01011102	PESSOAL DOS QUADROS									
01011199	OUTROS									
010112	SUPLIMENTOS E PRÉMIOS	26.607,00	26.607,00		26.607,00	26.607,00				100.00

a) (11 = 7 / 3 * 100)

MAPA DO CONTROLO ORÇAMENTAL DA DESPESA POR CLASSIFICAÇÃO ORÇANICA

ENTIDADE MVC - MUNICIPIO DE VIANA DO CASTELO

ANO 2010
PAG. 5

CLASSIFICAÇÃO		DOTAÇÕES CORRIGIDAS	COMPROMISSOS ASSUMIDOS			DESPESA PAGA	DIFERENÇAS			GRAU DE EXECUÇÃO ORÇAMENTAL DA DESPESA (11) a)
CÓDIGO (1)	DESCRIÇÃO (2)		EXERCÍCIO (4)	EXERCÍCIOS FUTUROS (5)	TOTAL (6)		DOTAÇÃO NÃO COMPROMETIDA (8 = 3 - 4)	SALDO (9 = 3 - 7)	COMPROMISSOS POR PAGAR (10 = 4 - 7)	
010113	SUBSÍDIO DE REFEIÇÃO	96.625,83	96.625,83		96.625,83	96.625,83			100.00	
01011300	SUBSÍDIO DE REFEIÇÃO	96.625,83	96.625,83		96.625,83	96.625,83			100.00	
0101130000	SUBSÍDIO DE REFEIÇÃO	96.625,83	96.625,83		96.625,83	96.625,83			100.00	
01011301	PESSOAL DOS QUADROS									
0101130101	TRANSITADO DE ANTERIOR NOMEAÇÃO DEFINITIVA									
0101130102	CONTRATO POR TEMPO INDETERMINADO									
01011302	PESSOAL EM QUALQUER OUTRA SITUAÇÃO									
010114	SUBSÍDIO DE FÉRIAS E DE NATAL	215.767,94	215.767,94		215.767,94	215.767,94			100.00	
01011400	SUBSÍDIO DE FÉRIAS E DE NATAL	215.767,94	215.767,94		215.767,94	215.767,94			100.00	
0101140000	SUBSÍDIO DE FÉRIAS E DE NATAL	215.767,94	215.767,94		215.767,94	215.767,94			100.00	
01011401	PESSOAL DOS QUADROS									
0101140101	TRANSITADO DE ANTERIOR NOMEAÇÃO DEFINITIVA									
0101140102	CONTRATO POR TEMPO INDETERMINADO									
01011402	PESSOAL EM QUALQUER OUTRA SITUAÇÃO									
010115	REMUNERAÇÕES POR DOENÇA E MATERNIDADE / PATERNIDADE	31.689,49	31.689,49		31.689,49	31.689,49			100.00	
0102	ABONOS VARIÁVEIS OU EVENTUAIS	34.352,12	34.352,12		34.352,12	34.352,12			100.00	
010201	GRATIFICAÇÕES VARIÁVEIS OU EVENTUAIS									
010202	HORAS EXTRA-ORDINÁRIAS	14.265,01	14.265,01		14.265,01	14.265,01			100.00	
010203	ALIMENTAÇÃO E ALOJAMENTO									
010204	AJUDAS DE CUSTO	5.710,90	5.710,90		5.710,90	5.710,90			100.00	
010205	ABONO PARA FALHAS	8.822,00	8.822,00		8.822,00	8.822,00			100.00	
010206	FORMAÇÃO	503,04	503,04		503,04	503,04			100.00	
010207	COLABORAÇÃO TÉCNICA E ESPECIALIZADA									
010210	SUBSÍDIO DE TRABALHO NOCTURNO									
010211	SUBSÍDIO DE TURNO	5.051,17	5.051,17		5.051,17	5.051,17			100.00	
010212	INDEMNIZAÇÕES POR CESSAÇÃO DE FUNÇÕES									
0103	SEGURANÇA SOCIAL	98.089,16	98.089,16		98.089,16	85.609,53	12.479,63	12.479,63	87.28	
010301	ENCARGOS COM A SAÚDE	43.217,45	43.217,45		43.217,45	30.737,82	12.479,63	12.479,63	71.12	
010302	OUTROS ENCARGOS COM A SAÚDE	587,77	587,77		587,77	587,77			100.00	
01030201	DESPESAS DE SAUDE	587,77	587,77		587,77	587,77			100.00	
010303	SUBSÍDIO FAMILIAR A CRIANÇAS E JOVENS	20.406,60	20.406,60		20.406,60	20.406,60			100.00	
010304	OUTRAS PRESTAÇÕES FAMILIARES	20.701,74	20.701,74		20.701,74	20.701,74			100.00	
010305	CONTRIBUIÇÕES PARA A SEGURANÇA SOCIAL									
01030501	ASSIST. DOENÇA FUNCIONÁRIOS PÚBLICOS (ADSE)									
010306	ACIDENTES EM SERVIÇOS E DOENÇAS PROFISSIONAIS									
010308	OUTRAS PENSÕES									
010309	SEGUROS	13.175,60	13.175,60		13.175,60	13.175,60			100.00	
01030901	SEGUROS DE ACIDENTES DE TRABALHO E DOENÇAS PROF.	13.175,60	13.175,60		13.175,60	13.175,60			100.00	
01030902	SEGUROS DE SAUDE									
02	AQUISIÇÃO DE BENS E SERVIÇOS	918.000,00	851.999,89		851.999,89	520.497,83	66.000,11	397.502,17	331.502,06	56.70
0201	AQUISIÇÃO DE BENS	192.800,00	169.717,45		169.717,45	77.672,98	23.082,55	115.127,02	92.044,47	40.29
020101	MATERIAS-PRIMAS E SUBSIDIÁRIAS	2.000,00	276,25		276,25	20,27	1.723,75	1.979,73	255,98	1.01
020102	COMBUSTÍVEIS E LUBRIFICANTES									
02010299	OUTROS									
020104	LIMPEZA E HIGIENE	37.000,00	34.948,01		34.948,01	10.924,08	2.051,99	26.075,92	24.023,93	29.52
020107	VESTUÁRIO E ARTIGOS PESSOAIS	2.100,00	1.741,13		1.741,13	108,00	358,87	1.992,00	1.633,13	5.14
020108	MATERIAL DE ESCRITÓRIO	109.700,00	101.402,03		101.402,03	50.385,94	8.297,97	59.314,06	51.016,09	45.93
020111	MATERIAL DE CONSUMO CLÍNICO									
020115	PRÉMIOS, CONDECORAÇÕES E OPERTAS	6.500,00	5.653,78		5.653,78	4.346,78	846,22	2.153,22	1.307,00	66.87
020117	FERRAMENTAS E UTENSÍLIOS	2.200,00	826,09		826,09	165,22	1.373,91	2.034,78	660,87	7.51
020118	LIVROS E DOCUMENTAÇÃO TÉCNICA	1.700,00	968,32		968,32	378,01	731,68	1.321,99	590,31	22.24
020119	ARTIGOS HONORÍFICOS E DE DECORAÇÃO	4.000,00	2.340,40		2.340,40	1.072,80	1.659,60	2.927,20	1.267,60	26.82
020120	MATERIAL DE EDUCAÇÃO, CULTURA E RECREIO	2.600,00	2.515,50		2.515,50	220,50	84,50	2.379,50	2.295,00	8.48
020121	OUTROS BENS	25.000,00	19.045,94		19.045,94	10.051,38	5.954,06	14.948,62	8.994,56	40.21
0202	AQUISIÇÃO DE SERVIÇOS	725.200,00	682.282,44		682.282,44	442.824,85	42.917,56	282.375,15	239.457,59	61.06
020202	LIMPEZA E HIGIENE	148.500,00	146.723,94		146.723,94	90.522,42	1.776,06	57.977,58	56.201,52	60.96
020203	CONSERVAÇÃO DE BENS	5.000,00	3.428,12		3.428,12	517,70	1.571,88	4.482,30	2.910,42	10.35
020206	LOCAÇÃO DE MATERIAL DE TRANSPORTE									
020208	LOCAÇÃO DE OUTROS BENS	1.100,00	922,26		922,26	922,26	177,74	177,74		83.84
020209	COMUNICAÇÕES	112.500,00	97.391,35		97.391,35	97.391,35	15.108,65	15.108,65		86.57

a) (11 = 7 / 3 * 100)

MAPA DO CONTROLO ORÇAMENTAL DA DESPESA POR CLASSIFICAÇÃO ORÇAMENTAL

ENTIDADE MVC - MUNICÍPIO DE VIANA DO CASTELO

ANO 2010
PAG. 6

CLASSIFICAÇÃO		DOTAÇÕES CORRIGIDAS	COMPROMISSOS ASSUMIDOS			DESPESA PAGA	DIFERENÇAS			GRAU DE EXECUÇÃO ORÇAMENTAL DA DESPESA (11) a)
CÓDIGO (1)	DESCRIÇÃO (2)		EXERCÍCIO (4)	EXERCÍCIOS FUTUROS (5)	TOTAL (6)		DOTAÇÃO NÃO COMPROMETIDA (8 = 3 - 4)	SALDO (9 = 3 - 7)	COMPROMISSOS POR PAGAR (10 = 4 - 7)	
02020901	TELEFONES	35.000,00	24.838,07		24.838,07	24.838,07	10.161,93	10.161,93		70.97
02020902	CORREIOS	77.500,00	72.553,28		72.553,28	72.553,28	4.946,72	4.946,72		93.62
02020909	OUTROS									
020210	TRANSPORTES									
02021009	OUTROS									
020211	REPRESENTAÇÃO DOS SERVIÇOS									
020212	SEGUROS	3.500,00	2.826,84		2.826,84	2.826,84	673,16	673,16		80.77
02021209	OUTROS	3.500,00	2.826,84		2.826,84	2.826,84	673,16	673,16		80.77
020213	DESLOCAÇÕES E ESTADAS	1.000,00	160,00		160,00	160,00	840,00	840,00		16.00
020214	ESTUDOS, PARCERES, PROJECTOS E CONSULTADORIA	83.800,00	82.028,49		82.028,49	17.196,00	1.771,51	66.604,00	64.832,49	20.52
020215	FORMAÇÃO	10.100,00	5.997,00		5.997,00	5.997,00	4.103,00	4.103,00		59.38
020217	PUBLICIDADE	16.500,00	15.959,79		15.959,79	14.477,22	540,21	2.022,78	1.482,57	87.74
020218	VIGILÂNCIA E SEGURANÇA									
020219	ASSISTÊNCIA TÉCNICA	74.000,00	72.552,90		72.552,90	47.723,63	1.447,10	26.276,37	24.829,27	64.49
020220	OUTROS TRABALHOS ESPECIALIZADOS	69.000,00	68.344,81		68.344,81	49.622,25	655,19	19.377,75	18.722,56	71.92
020222	SERVIÇOS DE SAÚDE									
020225	OUTROS SERVIÇOS	200.200,00	185.946,94		185.946,94	115.468,18	14.253,06	84.731,82	70.478,76	57.68
06	OUTRAS DESPESAS CORRENTES	42.000,00	40.699,30		40.699,30	40.699,30	1.300,70	1.300,70		96.90
0602	DIVERSAS	42.000,00	40.699,30		40.699,30	40.699,30	1.300,70	1.300,70		96.90
060203	OUTRAS	42.000,00	40.699,30		40.699,30	40.699,30	1.300,70	1.300,70		96.90
06020301	OUTRAS RESTITUIÇÕES	2.000,00	965,88		965,88	965,88	1.034,12	1.034,12		48.29
06020305	OUTRAS	40.000,00	39.733,42		39.733,42	39.733,42	266,58	266,58		99.33
07	AQUISIÇÃO DE BENS DE CAPITAL	133.500,00	131.531,03		131.531,03	42.639,53	1.968,97	90.860,47	88.891,50	31.94
0701	INVESTIMENTOS	133.500,00	131.531,03		131.531,03	42.639,53	1.968,97	90.860,47	88.891,50	31.94
070109	EQUIPAMENTO ADMINISTRATIVO	15.000,00	14.395,21		14.395,21	10.060,01	604,79	4.939,99	4.335,20	67.07
070110	EQUIPAMENTO BÁSICO	116.500,00	116.019,04		116.019,04	31.462,74	480,96	85.037,26	84.556,30	27.01
07011002	OUTRO	116.500,00	116.019,04		116.019,04	31.462,74	480,96	85.037,26	84.556,30	27.01
070111	FERRAMENTAS E UTENSÍLIOS	2.000,00	1.116,78		1.116,78	1.116,78	883,22	883,22		55.84
11	OUTRAS DESPESAS DE CAPITAL									
1102	DIVERSAS									
110201	RESTITUIÇÕES									
110299	OUTRAS									
0203	DEPART. DE CONSERVAÇÃO E VALORIZAÇÃO DO PATRIMONIO	14.691.555,61	12.517.655,77		12.517.655,77	8.093.303,04	2.173.899,84	6.598.252,57	4.424.352,73	55.09
01	DESPESAS COM O PESSOAL	2.270.484,06	2.270.484,06		2.270.484,06	2.270.484,06				100.00
0101	REMUNERAÇÕES CERTAS E PERMANENTES	2.084.186,29	2.084.186,29		2.084.186,29	2.084.186,29				100.00
010104	PESSOAL DOS QUADROS - REGIME DE CONTRATO INDIVIDUAL DO TRABALHO	1.504.295,64	1.504.295,64		1.504.295,64	1.504.295,64				100.00
01010401	PESSOAL EM FUNÇÕES	1.490.364,34	1.490.364,34		1.490.364,34	1.490.364,34				100.00
01010402	ALTERAÇÕES OBRIGATÓRIAS DE POSICIONAMENTO REMUNERATORIO									
01010403	ALTERAÇÕES FACULTATIVAS DE POSICIONAMENTO REMUNERATORIO	13.931,30	13.931,30		13.931,30	13.931,30				100.00
01010404	RECRUTAMENTO DE PESSOAL PARA NOVOS POSTOS DE TRABALHO									
010106	PESSOAL CONTRATADO A TERMO	73.094,54	73.094,54		73.094,54	73.094,54				100.00
01010600	PESSOAL CONTRATADO A TERMO									
01010601	PESSOAL EM FUNÇÕES	73.094,54	73.094,54		73.094,54	73.094,54				100.00
01010602	ALTERAÇÕES OBRIGATÓRIAS DE POSICIONAMENTO REMUNERATORIO									
01010603	ALTERAÇÕES FACULTATIVAS DE POSICIONAMENTO REMUNERATORIO									
01010604	RECRUTAMENTO DE PESSOAL PARA NOVOS POSTOS DE TRABALHO									
010107	PESSOAL EM REGIME DE TAREFA OU AVENÇA									
010108	PESSOAL AGUARDANDO APOSENTAÇÃO									
010109	PESSOAL EM QUALQUER OUTRA SITUAÇÃO	9.536,99	9.536,99		9.536,99	9.536,99				100.00
010111	REPRESENTAÇÃO	15.422,52	15.422,52		15.422,52	15.422,52				100.00
01011100	REPRESENTAÇÃO	15.422,52	15.422,52		15.422,52	15.422,52				100.00
01011102	PESSOAL DOS QUADROS									
01011199	OUTROS									
010112	SUPLEMENTOS E PRÉMIOS	2.074,08	2.074,08		2.074,08	2.074,08				100.00

a) (11 = 7 / 3 * 100)

MAPA DO CONTROLO ORÇAMENTAL DA DESPESA POR CLASSIFICAÇÃO ORÇAMENTAL

ENTIDADE MVC - MUNICÍPIO DE VIANA DO CASTELO

ANO 2010
PAG. 7

CLASSIFICAÇÃO		DOTAÇÕES CORRIGIDAS	COMPROMISSOS ASSUMIDOS			DESPESA PAGA	DIFERENÇAS			GRAU DE EXECUÇÃO ORÇAMENTAL DA DESPESA (11) a)
CÓDIGO (1)	DESCRIÇÃO (2)		EXERCÍCIO (4)	EXERCÍCIOS FUTUROS (5)	TOTAL (6)		DOTAÇÃO NÃO COMPROMETIDA (8 = 3 - 4)	SALDO (9 = 3 - 7)	COMPROMISSOS POR PAGAR (10 = 4 - 7)	
010113	SUBSÍDIO DE REFEIÇÃO	149.047,35	149.047,35		149.047,35	149.047,35			100.00	
01011300	SUBSÍDIO DE REFEIÇÃO	149.047,35	149.047,35		149.047,35	149.047,35			100.00	
0101130000	SUBSÍDIO DE REFEIÇÃO	149.047,35	149.047,35		149.047,35	149.047,35			100.00	
01011301	PESSOAL DOS QUADROS									
0101130101	TRANSITADO DE ANTERIOR NOMEAÇÃO DEFINITIVA									
0101130102	CONTRATO POR TEMPO INDETERMINADO									
01011302	PESSOAL EM QUALQUER OUTRA SITUAÇÃO									
010114	SUBSÍDIO DE FÉRIAS E DE NATAL	274.065,61	274.065,61		274.065,61	274.065,61			100.00	
01011400	SUBSÍDIO DE FÉRIAS E DE NATAL	274.065,61	274.065,61		274.065,61	274.065,61			100.00	
0101140000	SUBSÍDIO DE FÉRIAS E DE NATAL	274.065,61	274.065,61		274.065,61	274.065,61			100.00	
01011401	PESSOAL DOS QUADROS									
0101140101	TRANSITADO DE ANTERIOR NOMEAÇÃO DEFINITIVA									
0101140102	CONTRATO POR TEMPO INDETERMINADO									
01011402	PESSOAL EM QUALQUER OUTRA SITUAÇÃO									
010115	REMUNERAÇÕES POR DOENÇA E MATERNIDADE / PATERNIDADE	56.649,56	56.649,56		56.649,56	56.649,56			100.00	
0102	ABONOS VARIÁVEIS OU EVENTUAIS	117.343,29	117.343,29		117.343,29	117.343,29			100.00	
010201	GRATIFICAÇÕES VARIÁVEIS OU EVENTUAIS									
010202	HORAS EXTRA-ORDINÁRIAS	47.372,10	47.372,10		47.372,10	47.372,10			100.00	
010203	ALIMENTAÇÃO E ALOJAMENTO									
010204	AJUDAS DE CUSTO	41.528,61	41.528,61		41.528,61	41.528,61			100.00	
010205	ABONO PARA FALHAS									
010206	FORMAÇÃO									
010207	COLABORAÇÃO TÉCNICA E ESPECIALIZADA									
010210	SUBSÍDIO DE TRABALHO NOCTURNO									
010211	SUBSÍDIO DE TURNO	25.163,70	25.163,70		25.163,70	25.163,70			100.00	
010212	INDEMNIZAÇÕES POR CESSAÇÃO DE FUNÇÕES	3.278,88	3.278,88		3.278,88	3.278,88			100.00	
0103	SEGURANÇA SOCIAL	68.954,48	68.954,48		68.954,48	68.954,48			100.00	
010301	ENCARGOS COM A SAÚDE	39.684,63	39.684,63		39.684,63	39.684,63			100.00	
010302	OUTROS ENCARGOS COM A SAÚDE	1.006,50	1.006,50		1.006,50	1.006,50			100.00	
01030201	DESPESAS DE SAUDE	1.006,50	1.006,50		1.006,50	1.006,50			100.00	
010303	SUBSÍDIO FAMILIAR A CRIANÇAS E JOVENS	16.218,25	16.218,25		16.218,25	16.218,25			100.00	
010304	OUTRAS PRESTAÇÕES FAMILIARES	10.085,92	10.085,92		10.085,92	10.085,92			100.00	
010306	ACIDENTES EM SERVIÇOS E DOENÇAS PROFISSIONAIS									
010308	OUTRAS PENSÕES									
010309	SEGUROS	1.959,18	1.959,18		1.959,18	1.959,18			100.00	
01030901	SEGUROS DE ACIDENTES DE TRABALHO E DOENÇAS PROF.	1.959,18	1.959,18		1.959,18	1.959,18			100.00	
01030902	SEGUROS DE SAUDE									
02	AQUISIÇÃO DE BENS E SERVIÇOS	5.357.800,00	4.942.439,89		4.942.439,89	3.910.651,36	415.360,11	1.447.148,64	1.031.788,53	72.99
0201	AQUISIÇÃO DE BENS	1.198.800,00	1.155.921,01		1.155.921,01	822.684,98	42.878,99	376.115,02	333.236,03	68.63
020101	MATÉRIAS-PRIMAS E SUBSIDIÁRIAS	105.000,00	98.330,60		98.330,60	32.262,00	6.669,40	72.738,00	66.068,60	30.73
020102	COMBUSTÍVEIS E LUBRIFICANTES	673.000,00	662.163,23		662.163,23	649.990,47	10.836,77	23.009,53	12.172,76	96.58
02010201	GASOLINA									
02010202	GASOLEO	635.000,00	627.989,12		627.989,12	627.989,12	7.010,88	7.010,88		98.90
02010299	OUTROS	38.000,00	34.174,11		34.174,11	22.001,35	3.825,89	15.998,65	12.172,76	57.90
020103	MUNIÇÕES, EXPLOSIVOS E ARTIFÍCIOS									
020104	LIMPEZA E HIGIENE	3.300,00	2.305,34		2.305,34	1.253,91	994,66	2.046,09	1.051,43	38.00
020107	VESTUÁRIO E ARTIGOS PESSOAIS	2.600,00	2.437,36		2.437,36	964,00	162,64	1.636,00	1.473,36	37.08
020108	MATERIAL DE ESCRITÓRIO	7.400,00	5.411,51		5.411,51	1.605,30	1.988,49	5.794,70	3.806,21	21.69
020112	MATERIAL DE TRANSPORTE- PEÇAS	75.000,00	58.759,11		58.759,11	34.109,29	16.240,89	40.890,71	24.649,82	45.48
020114	OUTRO MATERIAL - PEÇAS	23.000,00	21.331,34		21.331,34	10.559,69	1.668,66	12.440,31	10.771,65	45.91
020115	PRÊMIOS, CONDECORAÇÕES E OFERTAS									
020117	FERRAMENTAS E UTENSÍLIOS	10.900,00	10.722,04		10.722,04	3.413,51	177,96	7.486,49	7.308,53	31.32
020118	LIVROS E DOCUMENTAÇÃO TÉCNICA									
020119	ARTIGOS HONORÍFICOS E DE DECORAÇÃO									
020120	MATERIAL DE EDUCAÇÃO, CULTURA E RECREIO	5.600,00	2.065,31		2.065,31	736,62	3.534,69	4.863,38	1.328,69	13.15
020121	OUTROS BENS	293.000,00	292.395,17		292.395,17	87.790,19	604,83	205.209,81	204.604,98	29.96
0202	AQUISIÇÃO DE SERVIÇOS	4.159.000,00	3.786.518,88		3.786.518,88	3.087.966,38	372.481,12	1.071.033,62	698.552,50	74.25
020201	ENCARGOS DE INSTALAÇÕES	2.329.000,00	2.111.337,17		2.111.337,17	2.111.337,17	217.662,83	217.662,83		90.65
02020101	ELECTRICIDADE	2.329.000,00	2.111.337,17		2.111.337,17	2.111.337,17	217.662,83	217.662,83		90.65
02020109	OUTROS									

a) (11 = 7 / 3 * 100)

MAPA DO CONTROLO ORÇAMENTAL DA DESPESA POR CLASSIFICAÇÃO ORÇANICA

ENTIDADE MVC - MUNICIPIO DE VIANA DO CASTELO

ANO 2010

PAG. 8

CLASSIFICAÇÃO		DOTAÇÕES CORRIGIDAS	COMPROMISSOS ASSUMIDOS			DESPESA PAGA	DIFERENÇAS			GRAU DE EXECUÇÃO ORÇAMENTAL DA DESPESA (11) a)
CÓDIGO (1)	DESCRIÇÃO (2)		EXERCÍCIO (4)	EXERCÍCIOS FUTUROS (5)	TOTAL (6)		DOTAÇÃO NÃO COMPROMETIDA (8 = 3 - 4)	SALDO (9 = 3 - 7)	COMPROMISSOS POR PAGAR (10 = 4 - 7)	
020202	LIMPEZA E HIGIENE	55.000,00	54.459,39		54.459,39	22.861,95	540,61	32.138,05	31.597,44	41.57
020203	CONSERVAÇÃO DE BENS	255.500,00	246.324,03		246.324,03	120.692,39	9.175,97	134.807,61	125.631,64	47.24
020204	LOCAÇÃO DE EDIFÍCIOS	85.500,00	83.882,36		83.882,36	83.882,36	1.617,64	1.617,64		98.11
020206	LOCAÇÃO DE MATERIAL DE TRANSPORTE									
020208	LOCAÇÃO DE OUTROS BENS	61.000,00	59.556,00		59.556,00	59.556,00	1.444,00	1.444,00		97.63
020209	COMUNICAÇÕES	73.000,00	69.965,31		69.965,31	69.965,31	3.034,69	3.034,69		95.84
02020901	TELEFONES	70.000,00	67.412,96		67.412,96	67.412,96	2.587,04	2.587,04		96.30
02020909	OUTROS	3.000,00	2.552,35		2.552,35	2.552,35	447,65	447,65		85.08
020210	TRANSPORTES									
02021009	OUTROS									
020211	REPRESENTAÇÃO DOS SERVIÇOS									
020212	SEGUROS	132.500,00	93.475,90		93.475,90	93.475,90	39.024,10	39.024,10		70.55
02021201	EDIFÍCIOS	21.000,00	20.455,83		20.455,83	20.455,83	544,17	544,17		97.41
02021202	VIATURAS	110.000,00	71.732,20		71.732,20	71.732,20	38.267,80	38.267,80		65.21
02021209	OUTROS	1.500,00	1.287,87		1.287,87	1.287,87	212,13	212,13		85.86
020213	DESLOCAÇÕES E ESTADAS									
020214	ESTUDOS, PARCERES, PROJECTOS E CONSULTADORIA	4.300,00	3.495,38		3.495,38	1.606,56	804,62	2.693,44	1.888,82	37.36
020215	FORMAÇÃO									
020217	PUBLICIDADE	3.500,00	2.943,60		2.943,60	390,00	556,40	3.110,00	2.553,60	11.14
020219	ASSISTÊNCIA TÉCNICA	20.000,00	11.741,55		11.741,55	8.317,94	8.258,45	11.682,06	3.423,61	41.59
020220	OUTROS TRABALHOS ESPECIALIZADOS	129.400,00	124.155,94		124.155,94	95.973,37	5.244,06	33.426,63	28.182,57	74.17
020225	OUTROS SERVIÇOS	1.010.300,00	925.182,25		925.182,25	419.907,43	85.117,75	590.392,57	505.274,82	41.56
03	JUROS E OUTROS ENCARGOS	16.830,78	10.846,15		10.846,15	10.846,15	5.984,63	5.984,63		64.44
0303	JUROS DE LOCAÇÃO FINANCEIRA	16.830,78	10.846,15		10.846,15	10.846,15	5.984,63	5.984,63		64.44
030303	EDIFÍCIOS	500,00					500,00	500,00		
030305	MATERIAL DE TRANSPORTE	16.330,78	10.846,15		10.846,15	10.846,15	5.484,63	5.484,63		66.42
030307	MAQUINARIA E EQUIPAMENTO									
04	TRANSFERÊNCIAS CORRENTES	130.000,00	128.461,97		128.461,97	128.461,97	1.538,03	1.538,03		98.82
0405	ADMINISTRAÇÃO LOCAL	130.000,00	128.461,97		128.461,97	128.461,97	1.538,03	1.538,03		98.82
040501	CONTINENTE	130.000,00	128.461,97		128.461,97	128.461,97	1.538,03	1.538,03		98.82
04050108	OUTROS	130.000,00	128.461,97		128.461,97	128.461,97	1.538,03	1.538,03		98.82
06	OUTRAS DESPESAS CORRENTES	2.000,00	294,42		294,42	294,42	1.705,58	1.705,58		14.72
0602	DIVERSAS	2.000,00	294,42		294,42	294,42	1.705,58	1.705,58		14.72
060203	OUTRAS	2.000,00	294,42		294,42	294,42	1.705,58	1.705,58		14.72
06020301	OUTRAS RESTITUIÇÕES									
06020305	OUTRAS	2.000,00	294,42		294,42	294,42	1.705,58	1.705,58		14.72
07	AQUISIÇÃO DE BENS DE CAPITAL	6.914.440,77	5.165.129,28		5.165.129,28	1.772.565,08	1.749.311,49	5.141.875,69	3.392.564,20	25.64
0701	INVESTIMENTOS	2.173.000,00	1.064.664,29		1.064.664,29	373.193,80	1.108.335,71	1.799.806,20	691.470,49	17.17
070101	TERRENOS	40.000,00	39.007,50		39.007,50	39.007,50	992,50	992,50		97.52
070103	EDIFÍCIOS	1.539.500,00	512.103,23		512.103,23	145.272,59	1.027.396,77	1.394.227,41	366.830,64	9.44
07010301	INSTALAÇÕES DE SERVIÇOS	1.531.500,00	505.472,43		505.472,43	145.272,59	1.026.027,57	1.386.227,41	360.199,84	9.49
0701030101	PAÇOS DO CONCELHO	100.000,00	85.966,40		85.966,40	66.550,54	14.033,60	33.449,46	19.415,86	66.55
0701030102	ARQUIVO MUNICIPAL	942.000,00	51.222,65		51.222,65		890.777,35	942.000,00	51.222,65	
0701030199	OUTROS	489.500,00	368.283,38		368.283,38	78.722,05	121.216,62	410.777,95	289.561,33	16.08
07010303	MERCADOS E INSTALAÇÕES DE FISCALIZAÇÃO SANITÁRIA	8.000,00	6.630,80		6.630,80		1.369,20	8.000,00	6.630,80	
070104	CONSTRUÇÕES DIVERSAS	242.000,00	182.090,68		182.090,68	48.255,96	59.909,32	193.744,04	133.834,72	19.94
07010404	ILUMINAÇÃO PÚBLICA	34.000,00	33.658,95		33.658,95	15.876,85	341,05	18.123,15	17.782,10	46.70
07010409	SINALIZAÇÃO E TRANSITO	177.000,00	135.300,73		135.300,73	32.379,11	41.699,27	144.620,89	102.921,62	18.29
07010412	CEMITÉRIOS	20.000,00	13.131,00		13.131,00		6.869,00	20.000,00	13.131,00	
07010413	OUTROS	11.000,00					11.000,00	11.000,00		
070106	MATERIAL DE TRANSPORTE	60.500,00	60.480,85		60.480,85	21.900,00	19,15	38.600,00	38.580,85	36.20
07010602	OUTRO	60.500,00	60.480,85		60.480,85	21.900,00	19,15	38.600,00	38.580,85	36.20
070109	EQUIPAMENTO ADMINISTRATIVO	74.300,00	74.214,31		74.214,31	17.403,15	85,69	56.896,85	56.811,16	23.42
070110	EQUIPAMENTO BÁSICO	171.600,00	157.930,92		157.930,92	84.130,12	13.669,08	87.469,88	73.800,80	49.03
07011002	OUTRO	171.600,00	157.930,92		157.930,92	84.130,12	13.669,08	87.469,88	73.800,80	49.03
070111	FERRAMENTAS E UTENSÍLIOS	27.100,00	27.049,40		27.049,40	8.522,08	50,60	18.577,92	18.527,32	31.45
070112	ARTIGOS E OBJECTOS DE VALOR	1.000,00					1.000,00	1.000,00		
070115	OUTROS INVESTIMENTOS	17.000,00	11.787,40		11.787,40	8.702,40	5.212,60	8.297,60	3.085,00	51.19
07011501	ESTUDOS E PROJECTOS	5.000,00					5.000,00	5.000,00		
07011509	OUTROS INVESTIMENTOS	12.000,00	11.787,40		11.787,40	8.702,40	212,60	3.297,60	3.085,00	72.52
0702	LOCAÇÃO FINANCEIRA	235.000,00	228.531,27		228.531,27	228.531,27	6.468,73	6.468,73		97.25

a) (11 = 7 / 3 * 100)

MAPA DO CONTROLO ORÇAMENTAL DA DESPESA POR CLASSIFICAÇÃO ORÇANICA

ENTIDADE MVC - MUNICIPIO DE VIANA DO CASTELO

ANO 2010
PAG. 9

CLASSIFICAÇÃO		DOTAÇÕES CORRIGIDAS	COMPROMISSOS ASSUMIDOS			DESPESA PAGA	DIFERENÇAS			GRAU DE EXECUÇÃO ORÇAMENTAL DA DESPESA (11) a)
CÓDIGO (1)	DESCRIÇÃO (2)		EXERCÍCIO (4)	EXERCÍCIOS FUTUROS (5)	TOTAL (6)		DOTAÇÃO NÃO COMPROMETIDA (8 = 3 - 4)	SALDO (9 = 3 - 7)	COMPROMISSOS POR PAGAR (10 = 4 - 7)	
070205	MATERIAL DE TRANSPORTE	235.000,00	228.531,27		228.531,27	228.531,27	6.468,73	6.468,73		97.25
0703	BENS DE DOMÍNIO PÚBLICO	4.506.440,77	3.871.933,72		3.871.933,72	1.170.840,01	634.507,05	3.335.600,76	2.701.093,71	25.98
070303	OUTRAS CONSTRUÇÕES E INFRA-ESTRUTURAS	4.506.440,77	3.871.933,72		3.871.933,72	1.170.840,01	634.507,05	3.335.600,76	2.701.093,71	25.98
07030301	VIADUTOS, ARRUMAMENTOS E OBRAS COMPLEMENTARES	2.470.240,77	1.977.402,08		1.977.402,08	211.044,24	492.838,69	2.259.196,53	1.766.357,84	8.54
07030308	VIAÇÃO RURAL	1.858.400,00	1.803.562,53		1.803.562,53	923.576,73	54.837,47	934.823,27	879.985,80	49.70
0703030801	REDE VIÁRIA MUNICIPAL - CONSERVAÇÃO	416.000,00	408.386,97		408.386,97	64.733,52	7.613,03	351.266,48	343.653,45	15.56
0703030802	REDE VIÁRIA MUNICIPAL - OBRAS	1.442.400,00	1.395.175,56		1.395.175,56	858.843,21	47.224,44	583.556,79	536.332,35	59.54
07030313	OUTROS	177.800,00	90.969,11		90.969,11	36.219,04	86.830,89	141.580,96	54.750,07	20.37
11	OUTRAS DESPESAS DE CAPITAL									
1102	DIVERSAS									
110201	RESTITUIÇÕES									
110299	OUTRAS									
0204	DEPARTAMENTO DE DINAMIZAÇÃO CULTURAL	11.875.543,19	11.447.075,22		11.447.075,22	5.501.950,57	428.467,97	6.373.592,62	5.945.124,65	46.33
01	DESPESAS COM O PESSOAL	1.401.296,67	1.401.296,67		1.401.296,67	1.401.296,67				100.00
0101	REMUNERAÇÕES CERTAS E PERMANENTES	1.291.418,76	1.291.418,76		1.291.418,76	1.291.418,76				100.00
010104	PESSOAL DOS QUADROS - REGIME DE CONTRATO INDIVIDUAL DO TRABALHO	860.745,80	860.745,80		860.745,80	860.745,80				100.00
01010401	PESSOAL EM FUNÇÕES	858.858,09	858.858,09		858.858,09	858.858,09				100.00
01010402	ALTERAÇÕES OBRIGATORIAS DE POSICIONAMENTO REMUNERATORIO									
01010403	ALTERAÇÕES FACULTATIVAS DE POSICIONAMENTO REMUNERATORIO	1.887,71	1.887,71		1.887,71	1.887,71				100.00
01010404	RECRUTAMENTO DE PESSOAL PARA NOVOS POSTOS DE TRABALHO									
010106	PESSOAL CONTRATADO A TERMO	118.473,51	118.473,51		118.473,51	118.473,51				100.00
01010600	PESSOAL CONTRATADO A TERMO									
01010601	PESSOAL EM FUNÇÕES	118.473,51	118.473,51		118.473,51	118.473,51				100.00
01010602	ALTERAÇÕES OBRIGATORIAS DE POSICIONAMENTO REMUNERATORIO									
01010603	ALTERAÇÕES FACULTATIVAS DE POSICIONAMENTO REMUNERATORIO									
01010604	RECRUTAMENTO DE PESSOAL PARA NOVOS POSTOS DE TRABALHO									
010107	PESSOAL EM REGIME DE TAREFA OU AVENÇA	3.870,92	3.870,92		3.870,92	3.870,92				100.00
010108	PESSOAL AGUARDANDO APOSENTAÇÃO									
010109	PESSOAL EM QUALQUER OUTRA SITUAÇÃO	5.030,64	5.030,64		5.030,64	5.030,64				100.00
010111	REPRESENTAÇÃO	10.747,32	10.747,32		10.747,32	10.747,32				100.00
01011100	REPRESENTAÇÃO	10.747,32	10.747,32		10.747,32	10.747,32				100.00
01011102	PESSOAL DOS QUADROS									
01011199	OUTROS									
010112	SUPLEMENTOS E PRÉMIOS									
010113	SUBSÍDIO DE REFEIÇÃO	81.919,95	81.919,95		81.919,95	81.919,95				100.00
01011300	SUBSÍDIO DE REFEIÇÃO	81.919,95	81.919,95		81.919,95	81.919,95				100.00
0101130000	SUBSÍDIO DE REFEIÇÃO	81.919,95	81.919,95		81.919,95	81.919,95				100.00
01011301	PESSOAL DOS QUADROS									
0101130101	TRANSITADO DE ANTERIOR NOMEAÇÃO DEFINITIVA									
0101130102	CONTRATO POR TEMPO INDETERMINADO									
01011302	PESSOAL EM QUALQUER OUTRA SITUAÇÃO									
010114	SUBSÍDIO DE FÉRIAS E DE NATAL	172.755,11	172.755,11		172.755,11	172.755,11				100.00
01011400	SUBSÍDIO DE FÉRIAS E DE NATAL	172.755,11	172.755,11		172.755,11	172.755,11				100.00
0101140000	SUBSÍDIO DE FÉRIAS E DE NATAL	172.755,11	172.755,11		172.755,11	172.755,11				100.00
01011401	PESSOAL DOS QUADROS									
0101140101	TRANSITADO DE ANTERIOR NOMEAÇÃO DEFINITIVA									
0101140102	CONTRATO POR TEMPO INDETERMINADO									
01011402	PESSOAL EM QUALQUER OUTRA SITUAÇÃO									
010115	REMUNERAÇÕES POR DOENÇA E MATERNIDADE / PATERNIDADE	37.875,51	37.875,51		37.875,51	37.875,51				100.00
0102	ABONOS VARIÁVEIS OU EVENTUAIS	69.854,19	69.854,19		69.854,19	69.854,19				100.00
010201	GRATIFICAÇÕES VARIÁVEIS OU EVENTUAIS									
010202	HORAS EXTRA-ORDINÁRIAS	50.180,69	50.180,69		50.180,69	50.180,69				100.00
010203	ALIMENTAÇÃO E ALOJAMENTO									

a) (11 = 7 / 3 * 100)

MAPA DO CONTROLO ORÇAMENTAL DA DESPESA POR CLASSIFICAÇÃO ORÇANICA

ENTIDADE MVC - MUNICIPIO DE VIANA DO CASTELO

ANO 2010
PAG. 10

CLASSIFICAÇÃO		DOTAÇÕES CORRIGIDAS	COMPROMISSOS ASSUMIDOS			DESPESA PAGA	DIFERENÇAS			GRAU DE EXECUÇÃO ORÇAMENTAL DA DESPESA (11) a)
CÓDIGO (1)	DESCRIÇÃO (2)		EXERCÍCIO (4)	EXERCÍCIOS FUTUROS (5)	TOTAL (6)		DOTAÇÃO NÃO COMPROMETIDA (8 = 3 - 4)	SALDO (9 = 3 - 7)	COMPROMISSOS POR PAGAR (10 = 4 - 7)	
010204	AJUDAS DE CUSTO	15.220,59	15.220,59		15.220,59	15.220,59			100.00	
010205	ABONO PARA FALHAS	1.807,39	1.807,39		1.807,39	1.807,39			100.00	
010206	FORMAÇÃO	1.006,08	1.006,08		1.006,08	1.006,08			100.00	
010207	COLABORAÇÃO TÉCNICA E ESPECIALIZADA									
010210	SUBSÍDIO DE TRABALHO NOCTURNO									
010211	SUBSÍDIO DE TURNO									
010212	INDEMNIZAÇÕES POR CESSAÇÃO DE FUNÇÕES	1.639,44	1.639,44		1.639,44	1.639,44			100.00	
0103	SEGURANÇA SOCIAL	40.023,72	40.023,72		40.023,72	40.023,72			100.00	
010301	ENCARGOS COM A SAÚDE	24.202,81	24.202,81		24.202,81	24.202,81			100.00	
010303	SUBSÍDIO FAMILIAR A CRIANÇAS E JOVENS	7.634,94	7.634,94		7.634,94	7.634,94			100.00	
010304	OUTRAS PRESTAÇÕES FAMILIARES	8.185,97	8.185,97		8.185,97	8.185,97			100.00	
010306	ACIDENTES EM SERVIÇOS E DOENÇAS PROFISSIONAIS									
010308	OUTRAS PENSÕES									
010309	SEGUROS									
01030901	SEGUROS DE ACIDENTES DE TRABALHO E DOENÇAS PROF.									
01030902	SEGUROS DE SAUDE									
02	AQUISIÇÃO DE BENS E SERVIÇOS	2.204.866,94	2.068.576,11		2.068.576,11	1.077.402,79	136.290,83	1.127.464,15	991.173,32	48.86
0201	AQUISIÇÃO DE BENS	564.603,54	527.411,74		527.411,74	186.853,84	37.191,80	377.749,70	340.557,90	33.09
020101	MATÉRIAS-PRIMAS E SUBSIDIÁRIAS	116.000,00	112.275,73		112.275,73	57.040,15	3.724,27	58.959,85	55.235,58	49.17
020102	COMBUSTÍVEIS E LUBRIFICANTES	40.000,00	32.651,08		32.651,08	26.613,53	7.348,92	13.386,47	6.037,55	66.53
02010299	OUTROS	40.000,00	32.651,08		32.651,08	26.613,53	7.348,92	13.386,47	6.037,55	66.53
020104	LIMPEZA E HIGIENE	1.000,00	219,64		219,64	10,12	780,36	989,88	209,52	1.01
020107	VESTUÁRIO E ARTIGOS PESSOAIS									
020108	MATERIAL DE ESCRITÓRIO	22.000,00	19.324,62		19.324,62	12.637,44	2.675,38	9.362,56	6.687,18	57.44
020114	OUTRO MATERIAL - PEÇAS	178.003,54	166.320,01		166.320,01		11.683,53	178.003,54	166.320,01	
020115	PRÉMIOS, CONDECORAÇÕES E OFERTAS	5.000,00	2.995,34		2.995,34	2.525,50	2.004,66	2.474,50	469,84	50.51
020117	FERRAMENTAS E UTENSÍLIOS	8.000,00	4.460,16		4.460,16	2.616,94	3.539,84	5.383,06	1.843,22	32.71
020118	LIVROS E DOCUMENTAÇÃO TÉCNICA	23.600,00	22.720,39		22.720,39		879,61	23.600,00	22.720,39	
020119	ARTIGOS HONORÍFICOS E DE DECORAÇÃO									
020120	MATERIAL DE EDUCAÇÃO, CULTURA E RECREIO	50.000,00	49.597,32		49.597,32	29.053,12	402,68	20.946,88	20.544,20	58.11
020121	OUTROS BENS	121.000,00	116.847,45		116.847,45	56.357,04	4.152,55	64.642,96	60.490,41	46.58
0202	AQUISIÇÃO DE SERVIÇOS	1.640.263,40	1.541.164,37		1.541.164,37	890.548,95	99.099,03	749.714,45	650.615,42	54.29
020202	LIMPEZA E HIGIENE	12.500,00	12.140,28		12.140,28	10.511,03	359,72	1.988,97	1.629,25	84.09
020203	CONSERVAÇÃO DE BENS	9.000,00	5.021,36		5.021,36	1.616,12	3.978,64	7.383,88	3.405,24	17.96
020208	LOCAÇÃO DE OUTROS BENS									
020209	COMUNICAÇÕES	19.000,00	11.568,29		11.568,29	11.568,29	7.431,71	7.431,71		60.89
02020901	TELEFONES	14.000,00	9.012,85		9.012,85	9.012,85	4.987,15	4.987,15		64.38
02020909	OUTROS	5.000,00	2.555,44		2.555,44	2.555,44	2.444,56	2.444,56		51.11
020210	TRANSPORTES									
02021009	OUTROS									
020211	REPRESENTAÇÃO DOS SERVIÇOS									
020212	SEGUROS	10.000,00	4.747,64		4.747,64	4.747,64	5.252,36	5.252,36		47.48
02021201	EDIFÍCIOS									
02021209	OUTROS	10.000,00	4.747,64		4.747,64	4.747,64	5.252,36	5.252,36		47.48
020213	DESLOCAÇÕES E ESTADAS	2.000,00	893,12		893,12	720,62	1.106,88	1.279,38	172,50	36.03
020214	ESTUDOS, PARCERES, PROJECTOS E CONSULTADORIA	100,00					100,00	100,00		
020215	FORMAÇÃO	1.000,00	415,00		415,00	415,00	585,00	585,00		41.50
020216	SEMINÁRIOS, EXPOSIÇÕES E SIMILARES	100,00					100,00	100,00		
020217	PUBLICIDADE	25.000,00	24.906,05		24.906,05	17.792,77	93,95	7.207,23	7.113,28	71.17
020218	VIGILÂNCIA E SEGURANÇA									
020219	ASSISTÊNCIA TÉCNICA	45.000,00	41.633,25		41.633,25	40.992,68	3.366,75	4.007,32	640,57	91.09
020220	OUTROS TRABALHOS ESPECIALIZADOS	389.000,00	386.277,70		386.277,70	168.278,02	2.722,30	220.721,98	217.999,68	43.26
020225	OUTROS SERVIÇOS	1.127.563,40	1.053.561,68		1.053.561,68	633.906,78	74.001,72	493.656,62	419.654,90	56.22
04	TRANSFERÊNCIAS CORRENTES	707.150,00	663.864,68		663.864,68	663.864,68	43.285,32	43.285,32		93.88
0407	INSTITUIÇÕES SEM FINS LUCRATIVOS	706.150,00	663.864,68		663.864,68	663.864,68	42.285,32	42.285,32		94.01
040701	INSTITUIÇÕES SEM FINS LUCRATIVOS	706.150,00	663.864,68		663.864,68	663.864,68	42.285,32	42.285,32		94.01
04070101	FINS CULTURAIS	561.150,00	549.933,03		549.933,03	549.933,03	11.216,97	11.216,97		98.00
04070103	FINS TURÍSTICOS	45.000,00	18.375,00		18.375,00	18.375,00	26.625,00	26.625,00		40.83
04070108	OUTRAS TRANSFERENCIAS	100.000,00	95.556,65		95.556,65	95.556,65	4.443,35	4.443,35		95.56
0408	FAMÍLIAS	1.000,00					1.000,00	1.000,00		
040802	OUTRAS	1.000,00					1.000,00	1.000,00		

a) (11 = 7 / 3 * 100)

MAPA DO CONTROLO ORÇAMENTAL DA DESPESA POR CLASSIFICAÇÃO ORGÂNICA

ENTIDADE MVC - MUNICÍPIO DE VIANA DO CASTELO

ANO 2010
PAG. 11

CLASSIFICAÇÃO		DOTAÇÕES CORRIGIDAS	COMPROMISSOS ASSUMIDOS			DESPESA PAGA	DIFERENÇAS			GRAU DE EXECUÇÃO ORÇAMENTAL DA DESPESA (11) a)
CÓDIGO (1)	DESCRIÇÃO (2)		EXERCÍCIO (4)	EXERCÍCIOS FUTUROS (5)	TOTAL (6)		DOTAÇÃO NÃO COMPROMETIDA (8 = 3 - 4)	SALDO (9 = 3 - 7)	COMPROMISSOS POR PAGAR (10 = 4 - 7)	
06	OUTRAS DESPESAS CORRENTES									
0602	DIVERSAS									
060203	OUTRAS									
06020301	OUTRAS RESTITUIÇÕES									
06020305	OUTRAS									
07	AQUISIÇÃO DE BENS DE CAPITAL	7.457.229,58	7.213.131,96		7.213.131,96	2.259.180,63	244.097,62	5.198.048,95	4.953.951,33	30.30
0701	INVESTIMENTOS	7.457.229,58	7.213.131,96		7.213.131,96	2.259.180,63	244.097,62	5.198.048,95	4.953.951,33	30.30
070103	EDIFÍCIOS	7.142.929,58	6.919.028,16		6.919.028,16	2.108.987,04	223.901,42	5.033.942,54	4.810.041,12	29.53
07010302	INSTALAÇÕES DESPORTIVAS E RECREATIVAS	7.142.929,58	6.919.028,16		6.919.028,16	2.108.987,04	223.901,42	5.033.942,54	4.810.041,12	29.53
0701030201	BIBLIOTECAS	90.000,00	46.285,95		46.285,95	6.314,31	43.714,05	83.685,69	39.971,64	7.02
0701030202	MUSEUS	73.000,00	47.319,64		47.319,64	25.775,40	25.680,36	47.224,60	21.544,24	35.31
0701030203	TEATROS	16.000,00	15.598,56		15.598,56		401,44	16.000,00	15.598,56	
0701030209	OUTROS	6.963.929,58	6.809.824,01		6.809.824,01	2.076.897,33	154.105,57	4.887.032,25	4.732.926,68	29.82
070109	EQUIPAMENTO ADMINISTRATIVO	8.000,00	6.883,72		6.883,72	4.392,34	1.116,28	3.607,66	2.491,38	54.90
070110	EQUIPAMENTO BÁSICO	258.700,00	253.719,85		253.719,85	120.727,27	4.980,15	137.972,73	132.992,58	46.67
07011002	OUTRO	258.700,00	253.719,85		253.719,85	120.727,27	4.980,15	137.972,73	132.992,58	46.67
070111	FERRAMENTAS E UTENSÍLIOS	6.600,00	6.200,47		6.200,47	2.700,26	399,53	3.899,74	3.500,21	40.91
070112	ARTIGOS E OBJECTOS DE VALOR	28.000,00	27.299,76		27.299,76	22.373,72	700,24	5.626,28	4.926,04	79.91
070115	OUTROS INVESTIMENTOS	13.000,00					13.000,00	13.000,00		
07011501	ESTUDOS E PROJECTOS	13.000,00					13.000,00	13.000,00		
08	TRANSFERÊNCIAS DE CAPITAL	105.000,00	100.205,80		100.205,80	100.205,80	4.794,20	4.794,20		95.43
0807	INSTITUIÇÕES SEM FINS LUCRATIVOS	105.000,00	100.205,80		100.205,80	100.205,80	4.794,20	4.794,20		95.43
080701	INSTITUIÇÕES SEM FINS LUCRATIVOS	105.000,00	100.205,80		100.205,80	100.205,80	4.794,20	4.794,20		95.43
11	OUTRAS DESPESAS DE CAPITAL									
1102	DIVERSAS									
110201	RESTITUIÇÕES									
110299	OUTRAS									
0205	DEPARTAMENTO DE EDUCAÇÃO E QUALIDADE DE VIDA	17.184.112,45	15.402.760,13		15.402.760,13	12.323.023,89	1.781.352,32	4.861.088,56	3.079.736,24	71.71
01	DESPESAS COM O PESSOAL	4.949.460,56	4.949.460,56		4.949.460,56	4.949.460,56				100.00
0101	REMUNERAÇÕES CERTAS E PERMANENTES	4.678.508,89	4.678.508,89		4.678.508,89	4.678.508,89				100.00
010104	PESSOAL DOS QUADROS - REGIME DE CONTRATO INDIVIDUAL DO TRABALHO	2.452.696,23	2.452.696,23		2.452.696,23	2.452.696,23				100.00
01010401	PESSOAL EM FUNÇÕES	2.401.394,57	2.401.394,57		2.401.394,57	2.401.394,57				100.00
01010402	ALTERAÇÕES OBRIGATORIAS DE POSICIONAMENTO REMUNERATORIO									
01010403	ALTERAÇÕES FACULTATIVAS DE POSICIONAMENTO REMUNERATORIO	51.301,66	51.301,66		51.301,66	51.301,66				100.00
01010404	RECRUTAMENTO DE PESSOAL PARA NOVOS POSTOS DE TRABALHO									
010106	PESSOAL CONTRATADO A TERMO	1.008.575,08	1.008.575,08		1.008.575,08	1.008.575,08				100.00
01010600	PESSOAL CONTRATADO A TERMO									
01010601	PESSOAL EM FUNÇÕES	1.008.575,08	1.008.575,08		1.008.575,08	1.008.575,08				100.00
01010602	ALTERAÇÕES OBRIGATORIAS DE POSICIONAMENTO REMUNERATORIO									
01010603	ALTERAÇÕES FACULTATIVAS DE POSICIONAMENTO REMUNERATORIO									
01010604	RECRUTAMENTO DE PESSOAL PARA NOVOS POSTOS DE TRABALHO									
010107	PESSOAL EM REGIME DE TAREFA OU AVENÇA	26.155,95	26.155,95		26.155,95	26.155,95				100.00
010108	PESSOAL AGUARDANDO APOSENTAÇÃO									
010109	PESSOAL EM QUALQUER OUTRA SITUAÇÃO	13.257,02	13.257,02		13.257,02	13.257,02				100.00
010111	REPRESENTAÇÃO	13.084,92	13.084,92		13.084,92	13.084,92				100.00
01011100	REPRESENTAÇÃO	13.084,92	13.084,92		13.084,92	13.084,92				100.00
01011102	PESSOAL DOS QUADROS									
01011199	OUTROS									
010112	SUPLEMENTOS E PRÉMIOS	1.555,56	1.555,56		1.555,56	1.555,56				100.00
010113	SUBSÍDIO DE REFEIÇÃO	412.473,55	412.473,55		412.473,55	412.473,55				100.00
01011300	SUBSÍDIO DE REFEIÇÃO	412.473,55	412.473,55		412.473,55	412.473,55				100.00
0101130000	SUBSÍDIO DE REFEIÇÃO	412.473,55	412.473,55		412.473,55	412.473,55				100.00
01011301	PESSOAL DOS QUADROS									
0101130101	TRANSITADO DE ANTERIOR NOMEAÇÃO DEFINITIVA									

MAPA DO CONTROLO ORÇAMENTAL DA DESPESA POR CLASSIFICAÇÃO ORÇÂNICA

ENTIDADE MVC - MUNICÍPIO DE VIANA DO CASTELO

ANO 2010
PAG. 12

CLASSIFICAÇÃO		DOTAÇÕES	COMPROMISSOS ASSUMIDOS			DESPESA PAGA	DIFERENÇAS			GRAU DE EXECUÇÃO ORÇAMENTAL DA DESPESA (11) a)
			CORRIGIDAS	EXERCÍCIO	EXERCÍCIOS FUTUROS		TOTAL	DOTAÇÃO NÃO COMPROMETIDA (8 = 3 - 4)	SALDO (9 = 3 - 7)	
CÓDIGO (1)	DESCRIÇÃO (2)	(3)	(4)	(5)	(6)	(7)	(8 = 3 - 4)	(9 = 3 - 7)	(10 = 4 - 7)	(11) a)
0101130102	CONTRATO POR TEMPO INDETERMINADO									
01011302	PESSOAL EM QUALQUER OUTRA SITUAÇÃO									
010114	SUBSÍDIO DE FÉRIAS E DE NATAL	613.678,48	613.678,48		613.678,48	613.678,48				100.00
01011400	SUBSÍDIO DE FÉRIAS E DE NATAL	613.678,48	613.678,48		613.678,48	613.678,48				100.00
0101140000	SUBSÍDIO DE FÉRIAS E DE NATAL	613.678,48	613.678,48		613.678,48	613.678,48				100.00
01011401	PESSOAL DOS QUADROS									
0101140101	TRANSITADO DE ANTERIOR NOMEAÇÃO DEFINITIVA									
0101140102	CONTRATO POR TEMPO INDETERMINADO									
01011402	PESSOAL EM QUALQUER OUTRA SITUAÇÃO									
010115	REMUNERAÇÕES POR DOENÇA E MATERNIDADE / PATERNIDADE	137.032,10	137.032,10		137.032,10	137.032,10				100.00
0102	ABONOS VARIÁVEIS OU EVENTUAIS	143.996,86	143.996,86		143.996,86	143.996,86				100.00
010201	GRATIFICAÇÕES VARIÁVEIS OU EVENTUAIS									
010202	HORAS EXTRA-ORDINÁRIAS	42.397,80	42.397,80		42.397,80	42.397,80				100.00
010203	ALIMENTAÇÃO E ALOJAMENTO									
010204	AJUDAS DE CUSTO	8.789,65	8.789,65		8.789,65	8.789,65				100.00
010205	ABONO PARA FALHAS	7.449,28	7.449,28		7.449,28	7.449,28				100.00
010206	FORMAÇÃO									
010207	COLABORAÇÃO TÉCNICA E ESPECIALIZADA									
010210	SUBSÍDIO DE TRABALHO NOCTURNO	660,67	660,67		660,67	660,67				100.00
010211	SUBSÍDIO DE TURNO	69.999,18	69.999,18		69.999,18	69.999,18				100.00
010212	INDEMNIZAÇÕES POR CESSAÇÃO DE FUNÇÕES	14.700,28	14.700,28		14.700,28	14.700,28				100.00
0103	SEGURANÇA SOCIAL	126.954,81	126.954,81		126.954,81	126.954,81				100.00
010301	ENCARGOS COM A SAÚDE	67.599,30	67.599,30		67.599,30	67.599,30				100.00
010303	SUBSÍDIO FAMILIAR A CRIANÇAS E JOVENS	39.760,50	39.760,50		39.760,50	39.760,50				100.00
010304	OUTRAS PRESTAÇÕES FAMILIARES	18.015,84	18.015,84		18.015,84	18.015,84				100.00
010308	OUTRAS PENSÕES	982,09	982,09		982,09	982,09				100.00
010309	SEGUROS	597,08	597,08		597,08	597,08				100.00
01030901	SEGUROS DE ACIDENTES DE TRABALHO E DOENÇAS PROF.	597,08	597,08		597,08	597,08				100.00
01030902	SEGUROS DE SAUDE									
02	AQUISIÇÃO DE BENS E SERVIÇOS	3.180.900,00	2.989.694,16		2.989.694,16	2.381.668,13	191.205,84	799.231,87	608.026,03	74.87
0201	AQUISIÇÃO DE BENS	1.165.300,00	1.109.134,42		1.109.134,42	883.556,07	56.165,58	281.743,93	225.578,35	75.82
020101	MATÉRIAS-PRIMAS E SUBSIDIÁRIAS	59.500,00	53.839,64		53.839,64	30.545,23	5.660,36	28.954,77	23.294,41	51.34
020102	COMBUSTÍVEIS E LUBRIFICANTES	175.000,00	171.509,50		171.509,50	122.325,31	3.490,50	52.674,69	49.184,19	69.90
02010299	OUTROS	175.000,00	171.509,50		171.509,50	122.325,31	3.490,50	52.674,69	49.184,19	69.90
020104	LIMPEZA E HIGIENE	2.000,00	1.596,84		1.596,84	811,61	403,16	1.188,39	785,23	40.58
020105	ALIMENTAÇÃO - REFEIÇÕES CONFECCIONADAS	120.000,00	103.635,62		103.635,62	90.068,84	16.364,38	29.931,16	13.566,78	75.06
020106	ALIMENTAÇÃO - GENEROS PARA CONFECCIONAR	650.000,00	640.825,45		640.825,45	574.992,98	9.174,55	75.007,02	65.832,47	88.46
020107	VESTUÁRIO E ARTIGOS PESSOAIS	15.100,00	14.741,41		14.741,41	6.810,90	358,59	8.289,10	7.930,51	45.11
020108	MATERIAL DE ESCRITÓRIO	2.000,00	1.527,98		1.527,98	347,05	472,02	1.652,95	1.180,93	17.35
020111	MATERIAL DE CONSUMO CLÍNICO	2.700,00	84,00		84,00	84,00	2.616,00	2.616,00		3.11
020115	PRÉMIOS, CONDECORAÇÕES E OFERTAS	1.000,00	581,98		581,98	537,43	418,02	462,57	44,55	53.74
020117	FERRAMENTAS E UTENSÍLIOS	3.500,00	3.078,34		3.078,34	1.362,64	421,66	2.137,36	1.715,70	38.93
020118	LIVROS E DOCUMENTAÇÃO TÉCNICA									
020119	ARTIGOS HONORÍFICOS E DE DECORAÇÃO									
020120	MATERIAL DE EDUCAÇÃO, CULTURA E RECREIO	7.000,00	4.156,01		4.156,01	2.675,11	2.843,99	4.324,89	1.480,90	38.22
020121	OUTROS BENS	127.500,00	113.557,65		113.557,65	52.994,97	13.942,35	74.505,03	60.562,68	41.56
0202	AQUISIÇÃO DE SERVIÇOS	2.015.600,00	1.880.559,74		1.880.559,74	1.498.112,06	135.040,26	517.487,94	382.447,68	74.33
020202	LIMPEZA E HIGIENE	10.000,00	9.914,09		9.914,09	9.832,86	85,91	167,14	81,23	98.33
020203	CONSERVAÇÃO DE BENS	60.000,00	58.552,27		58.552,27	36.234,27	1.447,73	23.765,73	22.318,00	60.39
020208	LOCAÇÃO DE OUTROS BENS									
020209	COMUNICAÇÕES	23.000,00	22.584,65		22.584,65	22.584,65	415,35	415,35		98.19
02020901	TELEFONES	17.000,00	16.832,05		16.832,05	16.832,05	167,95	167,95		99.01
02020909	OUTROS	6.000,00	5.752,60		5.752,60	5.752,60	247,40	247,40		95.88
020210	TRANSPORTES	900.000,00	874.732,90		874.732,90	724.403,07	25.267,10	175.596,93	150.329,83	80.49
02021001	TRANSPORTES ESCOLARES	900.000,00	874.732,90		874.732,90	724.403,07	25.267,10	175.596,93	150.329,83	80.49
02021009	OUTROS									
020211	REPRESENTAÇÃO DOS SERVIÇOS									
020212	SEGUROS	11.500,00	3.302,95		3.302,95	3.302,95	8.197,05	8.197,05		28.72
02021201	EDIFÍCIOS	7.000,00					7.000,00	7.000,00		
02021209	OUTROS	4.500,00	3.302,95		3.302,95	3.302,95	1.197,05	1.197,05		73.40

MAPA DO CONTROLO ORÇAMENTAL DA DESPESA POR CLASSIFICAÇÃO ORÇAMENTAL

ENTIDADE MVC - MUNICÍPIO DE VIANA DO CASTELO

ANO 2010
PAG. 13

CLASSIFICAÇÃO		DOTAÇÕES CORRIGIDAS	COMPROMISSOS ASSUMIDOS			DESPESA PAGA	DIFERENÇAS			GRAU DE EXECUÇÃO ORÇAMENTAL DA DESPESA (11) a)
CÓDIGO (1)	DESCRIÇÃO (2)		EXERCÍCIO (4)	EXERCÍCIOS FUTUROS (5)	TOTAL (6)		DOTAÇÃO NÃO COMPROMETIDA (8 = 3 - 4)	SALDO (9 = 3 - 7)	COMPROMISSOS POR PAGAR (10 = 4 - 7)	
020213	DESLOCAÇÕES E ESTADAS									
020214	ESTUDOS, PARCERES, PROJECTOS E CONSULTADORIA	168.600,00	165.995,68		165.995,68	72.991,36	2.604,32	95.608,64	93.004,32	43.29
020215	FORMAÇÃO									
020217	PUBLICIDADE	5.000,00	3.477,50		3.477,50	1.605,50	1.522,50	3.394,50	1.872,00	32.11
020218	VIGILÂNCIA E SEGURANÇA									
020219	ASSISTÊNCIA TÉCNICA	20.000,00	16.325,24		16.325,24	14.709,84	3.674,76	5.290,16	1.615,40	73.55
020220	OUTROS TRABALHOS ESPECIALIZADOS	537.600,00	494.340,65		494.340,65	449.800,97	43.259,35	87.799,03	44.539,68	83.67
020222	SERVIÇOS DE SAÚDE	75.000,00	66.686,83		66.686,83	62.118,85	8.313,17	12.881,15	4.567,98	82.83
020225	OUTROS SERVIÇOS	204.900,00	164.646,98		164.646,98	100.527,74	40.253,02	104.372,26	64.119,24	49.06
04	TRANSFERÊNCIAS CORRENTES	1.321.620,00	1.226.672,69		1.226.672,69	1.226.672,69	94.947,31	94.947,31		92.82
0403	ADMINISTRAÇÃO CENTRAL									
040301	ESTADO									
0405	ADMINISTRAÇÃO LOCAL	635.100,00	606.789,62		606.789,62	606.789,62	28.310,38	28.310,38		95.54
040501	CONTINENTE	635.100,00	606.789,62		606.789,62	606.789,62	28.310,38	28.310,38		95.54
04050102	FREGUESIAS	405.000,00	388.698,10		388.698,10	388.698,10	16.301,90	16.301,90		95.97
0405010205	PESSOAL AUXILIAR	405.000,00	388.698,10		388.698,10	388.698,10	16.301,90	16.301,90		95.97
04050108	OUTROS	230.100,00	218.091,52		218.091,52	218.091,52	12.008,48	12.008,48		94.78
0407	INSTITUIÇÕES SEM FINS LUCRATIVOS	686.520,00	619.883,07		619.883,07	619.883,07	66.636,93	66.636,93		90.29
040701	INSTITUIÇÕES SEM FINS LUCRATIVOS	686.520,00	619.883,07		619.883,07	619.883,07	66.636,93	66.636,93		90.29
04070102	FINS DESPORTIVOS	494.320,00	447.773,17		447.773,17	447.773,17	46.546,83	46.546,83		90.58
04070104	FINS SOCIAIS	192.200,00	172.109,90		172.109,90	172.109,90	20.090,10	20.090,10		89.55
06	OUTRAS DESPESAS CORRENTES	2.000,00	42,76		42,76	42,76	1.957,24	1.957,24		2.14
0602	DIVERSAS	2.000,00	42,76		42,76	42,76	1.957,24	1.957,24		2.14
060203	OUTRAS	2.000,00	42,76		42,76	42,76	1.957,24	1.957,24		2.14
06020301	OUTRAS RESTITUIÇÕES	1.000,00	18,49		18,49	18,49	981,51	981,51		1.85
06020305	OUTRAS	1.000,00	24,27		24,27	24,27	975,73	975,73		2.43
07	AQUISIÇÃO DE BENS DE CAPITAL	6.976.631,89	5.610.112,74		5.610.112,74	3.138.402,53	1.366.519,15	3.838.229,36	2.471.710,21	44.98
0701	INVESTIMENTOS	6.951.631,89	5.585.812,74		5.585.812,74	3.138.402,53	1.365.819,15	3.813.229,36	2.447.410,21	45.15
070101	TERRENOS	3.000,00					3.000,00			
070102	HABITAÇÕES	26.000,00	935,17		935,17		25.064,83	26.000,00	935,17	
07010201	CONSTRUÇÃO	26.000,00	935,17		935,17		25.064,83	26.000,00	935,17	
070103	EDIFÍCIOS	4.601.831,89	4.293.696,71		4.293.696,71	2.743.546,32	308.135,18	1.858.285,57	1.550.150,39	59.62
07010302	INSTALAÇÕES DESPORTIVAS E RECREATIVAS	476.400,00	254.369,72		254.369,72	1.950,00	222.030,28	474.450,00	252.419,72	0.41
0701030209	OUTROS	476.400,00	254.369,72		254.369,72	1.950,00	222.030,28	474.450,00	252.419,72	0.41
07010304	CRECHES	30.000,00	16.734,63		16.734,63	8.843,28	13.265,37	21.156,72	7.891,35	29.48
07010305	ESCOLAS	4.050.431,89	4.009.616,95		4.009.616,95	2.724.798,63	40.814,94	1.325.633,26	1.284.818,32	67.27
07010307	OUTROS	45.000,00	12.975,41		12.975,41	7.954,41	32.024,59	37.045,59	5.021,00	17.68
070104	CONSTRUÇÕES DIVERSAS	1.343.200,00	413.175,02		413.175,02	68.483,80	930.024,98	1.274.716,20	344.691,22	5.10
07010406	INSTALAÇÕES DESPORTIVAS E RECREATIVAS	1.332.200,00	413.175,02		413.175,02	68.483,80	919.024,98	1.263.716,20	344.691,22	5.14
07010413	OUTROS	11.000,00					11.000,00	11.000,00		
070106	MATERIAL DE TRANSPORTE	16.000,00					16.000,00	16.000,00		
07010601	RECOLHA DE RESÍDUOS	16.000,00					16.000,00	16.000,00		
070107	EQUIPAMENTO DE INFORMÁTICA	312.000,00	299.825,33		299.825,33	34.321,89	12.174,67	277.678,11	265.503,44	11.00
070108	SOFTWARE INFORMÁTICO	5.000,00					5.000,00	5.000,00		
070109	EQUIPAMENTO ADMINISTRATIVO	24.500,00	24.477,45		24.477,45	21.040,81	22,55	3.459,19	3.436,64	85.88
070110	EQUIPAMENTO BÁSICO	378.100,00	351.071,38		351.071,38	262.185,51	27.028,62	115.914,49	88.885,87	69.34
07011002	OUTRO	378.100,00	351.071,38		351.071,38	262.185,51	27.028,62	115.914,49	88.885,87	69.34
070111	FERRAMENTAS E UTENSÍLIOS	4.000,00	3.519,55		3.519,55	2.974,20	480,45	1.025,80	545,35	74.35
070115	OUTROS INVESTIMENTOS	238.000,00	199.112,13		199.112,13	5.850,00	38.887,87	232.150,00	193.262,13	2.46
07011501	ESTUDOS E PROJECTOS	238.000,00	199.112,13		199.112,13	5.850,00	38.887,87	232.150,00	193.262,13	2.46
0703	BENS DE DOMÍNIO PÚBLICO	25.000,00	24.300,00		24.300,00		700,00	25.000,00	24.300,00	
070302	EDIFÍCIOS	25.000,00	24.300,00		24.300,00		700,00	25.000,00	24.300,00	
07030202	INSTALAÇÕES DESPORTIVAS E RECREATIVAS	25.000,00	24.300,00		24.300,00		700,00	25.000,00	24.300,00	
08	TRANSFERÊNCIAS DE CAPITAL	753.500,00	626.777,22		626.777,22	626.777,22	126.722,78	126.722,78		83.18
0807	INSTITUIÇÕES SEM FINS LUCRATIVOS	666.000,00	544.145,80		544.145,80	544.145,80	121.854,20	121.854,20		81.70
080701	INSTITUIÇÕES SEM FINS LUCRATIVOS	666.000,00	544.145,80		544.145,80	544.145,80	121.854,20	121.854,20		81.70
0808	FAMÍLIAS	87.500,00	82.631,42		82.631,42	82.631,42	4.868,58	4.868,58		94.44
080802	OUTRAS	87.500,00	82.631,42		82.631,42	82.631,42	4.868,58	4.868,58		94.44
11	OUTRAS DESPESAS DE CAPITAL									
1102	DIVERSAS									
110201	RESTITUIÇÕES									

MAPA DO CONTROLO ORÇAMENTAL DA DESPESA POR CLASSIFICAÇÃO ORGÂNICA

ENTIDADE MVC - MUNICÍPIO DE VIANA DO CASTELO

ANO 2010
PAG. 14

CLASSIFICAÇÃO		DOTAÇÕES	COMPROMISSOS ASSUMIDOS			DESPESA PAGA	DIFERENÇAS			GRAU DE EXECUÇÃO ORÇAMENTAL DA DESPESA (11) a)
			CORRIGIDAS	EXERCÍCIO	EXERCÍCIOS FUTUROS		TOTAL	DOTAÇÃO NÃO COMPROMETIDA (8 = 3 - 4)	SALDO (9 = 3 - 7)	
CÓDIGO (1)	DESCRIÇÃO (2)	(3)	(4)	(5)	(6)	(7)	(8)	(9)	(10)	(11)
0206	110299 OUTRAS									
	DEPART. DE ORDENAMENTO DO TERRITORIO E AMBIENTE	2.110.787,53	1.932.741,87		1.932.741,87	1.581.783,14	178.045,66	529.004,39	350.958,73	74,94
01	DESPESAS COM O PESSOAL	1.125.487,53	1.125.487,53		1.125.487,53	1.125.487,53				100,00
0101	REMUNERAÇÕES CERTAS E PERMANENTES	1.083.113,59	1.083.113,59		1.083.113,59	1.083.113,59				100,00
010104	PESSOAL DOS QUADROS - REGIME DE CONTRATO INDIVIDUAL DO TRABALHO	766.966,91	766.966,91		766.966,91	766.966,91				100,00
01010401	PESSOAL EM FUNÇÕES	766.966,91	766.966,91		766.966,91	766.966,91				100,00
01010402	ALTERAÇÕES OBRIGATÓRIAS DE POSICIONAMENTO REMUNERATORIO									
01010403	ALTERAÇÕES FACULTATIVAS DE POSICIONAMENTO REMUNERATORIO									
01010404	RECRUTAMENTO DE PESSOAL PARA NOVOS POSTOS DE TRABALHO									
010106	PESSOAL CONTRATADO A TERMO	90.116,08	90.116,08		90.116,08	90.116,08				100,00
01010600	PESSOAL CONTRATADO A TERMO									
01010601	PESSOAL EM FUNÇÕES	90.116,08	90.116,08		90.116,08	90.116,08				100,00
01010602	ALTERAÇÕES OBRIGATÓRIAS DE POSICIONAMENTO REMUNERATORIO									
01010603	ALTERAÇÕES FACULTATIVAS DE POSICIONAMENTO REMUNERATORIO									
01010604	RECRUTAMENTO DE PESSOAL PARA NOVOS POSTOS DE TRABALHO									
010107	PESSOAL EM REGIME DE TAREFA OU AVENÇA									
010108	PESSOAL AGUARDANDO APOSENTAÇÃO									
010109	PESSOAL EM QUALQUER OUTRA SITUAÇÃO									
010110	GRATIFICAÇÕES									
01011002	PESSOAL DOS QUADROS									
01011003	OUTROS									
010111	REPRESENTAÇÃO	10.747,32	10.747,32		10.747,32	10.747,32				100,00
01011100	REPRESENTAÇÃO	10.747,32	10.747,32		10.747,32	10.747,32				100,00
01011102	PESSOAL DOS QUADROS									
01011199	OUTROS									
010112	SUPLEMENTOS E PRÉMIOS									
010113	SUBSÍDIO DE REFEIÇÃO	52.333,12	52.333,12		52.333,12	52.333,12				100,00
01011300	SUBSÍDIO DE REFEIÇÃO	52.333,12	52.333,12		52.333,12	52.333,12				100,00
0101130000	SUBSÍDIO DE REFEIÇÃO	52.333,12	52.333,12		52.333,12	52.333,12				100,00
01011301	PESSOAL DOS QUADROS									
0101130101	TRANSITADO DE ANTERIOR NOMEAÇÃO DEFINITIVA									
0101130102	CONTRATO POR TEMPO INDETERMINADO									
01011302	PESSOAL EM QUALQUER OUTRA SITUAÇÃO									
010114	SUBSÍDIO DE FÉRIAS E DE NATAL	148.363,24	148.363,24		148.363,24	148.363,24				100,00
01011400	SUBSÍDIO DE FÉRIAS E DE NATAL	148.363,24	148.363,24		148.363,24	148.363,24				100,00
0101140000	SUBSÍDIO DE FÉRIAS E DE NATAL	148.363,24	148.363,24		148.363,24	148.363,24				100,00
01011401	PESSOAL DOS QUADROS									
0101140101	TRANSITADO DE ANTERIOR NOMEAÇÃO DEFINITIVA									
0101140102	CONTRATO POR TEMPO INDETERMINADO									
01011402	PESSOAL EM QUALQUER OUTRA SITUAÇÃO									
010115	REMUNERAÇÕES POR DOENÇA E MATERNIDADE / PATERNIDADE	14.586,92	14.586,92		14.586,92	14.586,92				100,00
0102	ABONOS VARIÁVEIS OU EVENTUAIS	879,35	879,35		879,35	879,35				100,00
010201	GRATIFICAÇÕES VARIÁVEIS OU EVENTUAIS									
010202	HORAS EXTRA-ORDINÁRIAS	769,40	769,40		769,40	769,40				100,00
010203	ALIMENTAÇÃO E ALOJAMENTO									
010204	AJUDAS DE CUSTO	109,95	109,95		109,95	109,95				100,00
010205	ABONO PARA FALHAS									
010206	FORMAÇÃO									
010207	COLABORAÇÃO TÉCNICA E ESPECIALIZADA									
010210	SUBSÍDIO DE TRABALHO NOCTURNO									
010211	SUBSÍDIO DE TURNO									
010212	INDEMNIZAÇÕES POR CESSAÇÃO DE FUNÇÕES									
0103	SEGURANÇA SOCIAL	41.494,59	41.494,59		41.494,59	41.494,59				100,00

a) (11 = 7 / 3 * 100)

MAPA DO CONTROLO ORÇAMENTAL DA DESPESA POR CLASSIFICAÇÃO ORGÂNICA

ENTIDADE MVC - MUNICÍPIO DE VIANA DO CASTELO

ANO 2010
PAG. 15

CLASSIFICAÇÃO		DOTAÇÕES	COMPROMISSOS ASSUMIDOS			DESPESA PAGA	DIFERENÇAS			GRAU DE EXECUÇÃO ORÇAMENTAL DA DESPESA (11) a)
			CORRIGIDAS	EXERCÍCIO	EXERCÍCIOS FUTUROS		TOTAL	DOTAÇÃO NÃO COMPROMETIDA (8 = 3 - 4)	SALDO (9 = 3 - 7)	
CÓDIGO (1)	DESCRIÇÃO (2)	(3)	(4)	(5)	(6)	(7)	(8 = 3 - 4)	(9 = 3 - 7)	(10 = 4 - 7)	(11) a)
010301	ENCARGOS COM A SAÚDE	18.559,75	18.559,75		18.559,75	18.559,75				100.00
010303	SUBSÍDIO FAMILIAR A CRIANÇAS E JOVENS	12.163,72	12.163,72		12.163,72	12.163,72				100.00
010304	OUTRAS PRESTAÇÕES FAMILIARES	10.771,12	10.771,12		10.771,12	10.771,12				100.00
010306	ACIDENTES EM SERVIÇOS E DOENÇAS PROFISSIONAIS									
010308	OUTRAS PENSÕES									
010309	SEGUROS									
01030901	SEGUROS DE ACIDENTES DE TRABALHO E DOENÇAS PROF.									
01030902	SEGUROS DE SAUDE									
02	AQUISIÇÃO DE BENS E SERVIÇOS	492.500,00	446.437,78		446.437,78	262.511,35	46.062,22	229.988,65	183.926,43	53.30
0201	AQUISIÇÃO DE BENS	16.000,00	12.373,76		12.373,76	2.489,72	3.626,24	13.510,28	9.884,04	15.56
020101	MATÉRIAS-PRIMAS E SUBSIDIÁRIAS									
020102	COMBUSTÍVEIS E LUBRIFICANTES									
02010299	OUTROS									
020104	LIMPEZA E HIGIENE									
020107	VESTUÁRIO E ARTIGOS PESSOAIS									
020108	MATERIAL DE ESCRITÓRIO	13.500,00	12.288,29		12.288,29	2.436,25	1.211,71	11.063,75	9.852,04	18.05
020115	PRÉMIOS, CONDECORAÇÕES E OFERTAS									
020117	FERRAMENTAS E UTENSÍLIOS									
020118	LIVROS E DOCUMENTAÇÃO TÉCNICA	1.000,00	32,00		32,00		968,00	1.000,00	32,00	
020119	ARTIGOS HONORÍFICOS E DE DECORAÇÃO									
020120	MATERIAL DE EDUCAÇÃO, CULTURA E RECREIO									
020121	OUTROS BENS	1.500,00	53,47		53,47	53,47	1.446,53	1.446,53		3.56
0202	AQUISIÇÃO DE SERVIÇOS	476.500,00	434.064,02		434.064,02	260.021,63	42.435,98	216.478,37	174.042,39	54.57
020202	LIMPEZA E HIGIENE									
020203	CONSERVAÇÃO DE BENS	1.000,00	136,13		136,13		863,87	1.000,00	136,13	
020208	LOCAÇÃO DE OUTROS BENS	10.000,00	9.055,70		9.055,70	9.055,70	944,30	944,30		90.56
020209	COMUNICAÇÕES									
02020901	TELEFONES									
02020909	OUTROS									
020210	TRANSPORTES									
02021009	OUTROS									
020211	REPRESENTAÇÃO DOS SERVIÇOS									
020212	SEGUROS									
02021209	OUTROS									
020213	DESLOCAÇÕES E ESTADAS									
020214	ESTUDOS, PARCERES, PROJECTOS E CONSULTADORIA	70.700,00	65.536,89		65.536,89	10.605,12	5.163,11	60.094,88	54.931,77	15.00
020215	FORMAÇÃO									
020216	SEMINÁRIOS, EXPOSIÇÕES E SIMILARES	100,00					100,00	100,00		
020217	PUBLICIDADE	5.500,00	4.155,07		4.155,07	3.792,52	1.344,93	1.707,48	362,55	68.95
020218	VIGILÂNCIA E SEGURANÇA									
020219	ASSISTÊNCIA TÉCNICA									
020220	OUTROS TRABALHOS ESPECIALIZADOS	13.000,00	10.399,00		10.399,00	3.381,00	2.601,00	9.619,00	7.018,00	26.01
020225	OUTROS SERVIÇOS	376.200,00	344.781,23		344.781,23	233.187,29	31.418,77	143.012,71	111.593,94	61.98
06	OUTRAS DESPESAS CORRENTES	8.000,00	3.548,28		3.548,28	3.548,28	4.451,72	4.451,72		44.35
0602	DIVERSAS	8.000,00	3.548,28		3.548,28	3.548,28	4.451,72	4.451,72		44.35
060203	OUTRAS	8.000,00	3.548,28		3.548,28	3.548,28	4.451,72	4.451,72		44.35
06020301	OUTRAS RESTITUIÇÕES	8.000,00	3.548,28		3.548,28	3.548,28	4.451,72	4.451,72		44.35
06020305	OUTRAS									
07	AQUISIÇÃO DE BENS DE CAPITAL	484.800,00	357.268,28		357.268,28	190.235,98	127.531,72	294.564,02	167.032,30	39.24
0701	INVESTIMENTOS	462.800,00	351.912,56		351.912,56	190.235,98	110.887,44	272.564,02	161.676,58	41.11
070101	TERRENOS	25.000,00	24.181,12		24.181,12	24.181,12	818,88	818,88		96.72
070109	EQUIPAMENTO ADMINISTRATIVO	5.000,00	1.430,95		1.430,95		3.569,05	5.000,00	1.430,95	
070110	EQUIPAMENTO BÁSICO	70.000,00	36.236,44		36.236,44	35.048,44	33.763,56	34.951,56	1.188,00	50.07
07011002	OUTRO	70.000,00	36.236,44		36.236,44	35.048,44	33.763,56	34.951,56	1.188,00	50.07
070111	FERRAMENTAS E UTENSÍLIOS									
070115	OUTROS INVESTIMENTOS	362.800,00	290.064,05		290.064,05	131.006,42	72.735,95	231.793,58	159.057,63	36.11
07011501	ESTUDOS E PROJECTOS	362.800,00	290.064,05		290.064,05	131.006,42	72.735,95	231.793,58	159.057,63	36.11
0703	BENS DE DOMÍNIO PÚBLICO	22.000,00	5.355,72		5.355,72		16.644,28	22.000,00	5.355,72	
070303	OUTRAS CONSTRUÇÕES E INFRA-ESTRUTURAS	22.000,00	5.355,72		5.355,72		16.644,28	22.000,00	5.355,72	
07030313	OUTROS	22.000,00	5.355,72		5.355,72		16.644,28	22.000,00	5.355,72	
11	OUTRAS DESPESAS DE CAPITAL									

MAPA DO CONTROLO ORÇAMENTAL DA DESPESA POR CLASSIFICAÇÃO ORGÂNICA

ENTIDADE MVC - MUNICÍPIO DE VIANA DO CASTELO

ANO 2010
PAG. 16

CLASSIFICAÇÃO		DOTAÇÕES CORRIGIDAS	COMPROMISSOS ASSUMIDOS			DESPESA PAGA	DIFERENÇAS			GRAU DE EXECUÇÃO ORÇAMENTAL DA DESPESA (11) a)
CÓDIGO (1)	DESCRIÇÃO (2)		EXERCÍCIO (4)	EXERCÍCIOS FUTUROS (5)	TOTAL (6)		DOTAÇÃO NÃO COMPROMETIDA (8 = 3 - 4)	SALDO (9 = 3 - 7)	COMPROMISSOS POR PAGAR (10 = 4 - 7)	
0207	1102 110201 110299									
	DIVERSAS									
	RESTITUIÇÕES									
	OUTRAS									
	DEPARTAMENTO DE OBRAS PUBLICAS	11.980.279,96	10.841.860,08		10.841.860,08	8.609.792,24	1.138.419,88	3.370.487,72	2.232.067,84	71,87
	01 DESPESAS COM O PESSOAL	383.534,66	383.534,66		383.534,66	383.534,66				100,00
	0101 REMUNERAÇÕES CERTAS E PERMANENTES	378.154,72	378.154,72		378.154,72	378.154,72				100,00
	010104 PESSOAL DOS QUADROS - REGIME DE CONTRATO	247.688,77	247.688,77		247.688,77	247.688,77				100,00
	INDIVIDUAL DO TRABALHO									
	01010401 PESSOAL EM FUNÇÕES	247.688,77	247.688,77		247.688,77	247.688,77				100,00
	01010402 ALTERAÇÕES OBRIGATÓRIAS DE POSICIONAMENTO REMUNERATORIO									
	01010403 ALTERAÇÕES FACULTATIVAS DE POSICIONAMENTO REMUNERATORIO									
	01010404 RECRUTAMENTO DE PESSOAL PARA NOVOS POSTOS DE TRABALHO									
	010106 PESSOAL CONTRATADO A TERMO	43.830,51	43.830,51		43.830,51	43.830,51				100,00
	01010600 PESSOAL CONTRATADO A TERMO									
	01010601 PESSOAL EM FUNÇÕES	43.830,51	43.830,51		43.830,51	43.830,51				100,00
	01010602 ALTERAÇÕES OBRIGATÓRIAS DE POSICIONAMENTO REMUNERATORIO									
	01010603 ALTERAÇÕES FACULTATIVAS DE POSICIONAMENTO REMUNERATORIO									
	01010604 RECRUTAMENTO DE PESSOAL PARA NOVOS POSTOS DE TRABALHO									
	010107 PESSOAL EM REGIME DE TAREFA OU AVENÇA									
	010108 PESSOAL AGUARDANDO APOSENTAÇÃO									
	010109 PESSOAL EM QUALQUER OUTRA SITUAÇÃO									
	010110 GRATIFICAÇÕES									
	01011002 PESSOAL DOS QUADROS									
	01011003 OUTROS									
	010111 REPRESENTAÇÃO	8.409,72	8.409,72		8.409,72	8.409,72				100,00
	01011100 REPRESENTAÇÃO	8.409,72	8.409,72		8.409,72	8.409,72				100,00
	01011102 PESSOAL DOS QUADROS									
	01011199 OUTROS									
	010112 SUPLEMENTOS E PRÉMIOS									
	010113 SUBSÍDIO DE REFEIÇÃO	13.864,69	13.864,69		13.864,69	13.864,69				100,00
	01011300 SUBSÍDIO DE REFEIÇÃO	13.864,69	13.864,69		13.864,69	13.864,69				100,00
	0101130000 SUBSÍDIO DE REFEIÇÃO	13.864,69	13.864,69		13.864,69	13.864,69				100,00
	01011301 PESSOAL DOS QUADROS									
	0101130101 TRANSITADO DE ANTERIOR NOMEAÇÃO DEFINITIVA									
	0101130102 CONTRATO POR TEMPO INDETERMINADO									
	01011302 PESSOAL EM QUALQUER OUTRA SITUAÇÃO									
	010114 SUBSÍDIO DE FÉRIAS E DE NATAL	51.655,63	51.655,63		51.655,63	51.655,63				100,00
	01011400 SUBSÍDIO DE FÉRIAS E DE NATAL	51.655,63	51.655,63		51.655,63	51.655,63				100,00
	0101140000 SUBSÍDIO DE FÉRIAS E DE NATAL	51.655,63	51.655,63		51.655,63	51.655,63				100,00
	01011401 PESSOAL DOS QUADROS									
	0101140101 TRANSITADO DE ANTERIOR NOMEAÇÃO DEFINITIVA									
	0101140102 CONTRATO POR TEMPO INDETERMINADO									
	01011402 PESSOAL EM QUALQUER OUTRA SITUAÇÃO									
	010115 REMUNERAÇÕES POR DOENÇA E MATERNIDADE / PATERNIDADE	12.705,40	12.705,40		12.705,40	12.705,40				100,00
	0102 ABONOS VARIÁVEIS OU EVENTUAIS									
	010201 GRATIFICAÇÕES VARIÁVEIS OU EVENTUAIS									
	010202 HORAS EXTRA-ORDINÁRIAS									
	010203 ALIMENTAÇÃO E ALOJAMENTO									
	010204 AJUDAS DE CUSTO									
	010205 ABONO PARA FALHAS									
	010206 FORMAÇÃO									
	010207 COLABORAÇÃO TÉCNICA E ESPECIALIZADA									
	010210 SUBSÍDIO DE TRABALHO NOCTURNO									
	010211 SUBSÍDIO DE TURNO									

a) (11 = 7 / 3 * 100)

MAPA DO CONTROLO ORÇAMENTAL DA DESPESA POR CLASSIFICAÇÃO ORÇÂNICA

ENTIDADE MVC - MUNICÍPIO DE VIANA DO CASTELO

ANO 2010
PAG. 17

CLASSIFICAÇÃO		DOTAÇÕES CORRIGIDAS	COMPROMISSOS ASSUMIDOS			DESPESA PAGA	DIFERENÇAS			GRAU DE EXECUÇÃO ORÇAMENTAL DA DESPESA (11) a)
CÓDIGO (1)	DESCRIÇÃO (2)		EXERCÍCIO (4)	EXERCÍCIOS FUTUROS (5)	TOTAL (6)		DOTAÇÃO NÃO COMPROMETIDA (8 = 3 - 4)	SALDO (9 = 3 - 7)	COMPROMISSOS POR PAGAR (10 = 4 - 7)	
010212	INDEMNIZAÇÕES POR CESSAÇÃO DE FUNÇÕES									
0103	SEGURANÇA SOCIAL	5.379,94	5.379,94		5.379,94	5.379,94				100.00
010301	ENCARGOS COM A SAÚDE	3.043,72	3.043,72		3.043,72	3.043,72				100.00
010303	SUBSÍDIO FAMILIAR A CRIANÇAS E JOVENS	2.336,22	2.336,22		2.336,22	2.336,22				100.00
010304	OUTRAS PRESTAÇÕES FAMILIARES									
010306	ACIDENTES EM SERVIÇOS E DOENÇAS PROFISSIONAIS									
010308	OUTRAS PENSÕES									
010309	SEGUROS									
01030901	SEGUROS DE ACIDENTES DE TRABALHO E DOENÇAS PROF.									
01030902	SEGUROS DE SAUDE									
02	AQUISIÇÃO DE BENS E SERVIÇOS	238.000,00	209.896,79		209.896,79	40.239,47	28.103,21	197.760,53	169.657,32	16.91
0201	AQUISIÇÃO DE BENS	2.500,00	1.238,97		1.238,97	1.238,97	1.261,03	1.261,03		49.56
020101	MATÉRIAS-PRIMAS E SUBSIDIÁRIAS									
020102	COMBUSTÍVEIS E LUBRIFICANTES									
02010299	OUTROS									
020103	MUNIÇÕES, EXPLOSIVOS E ARTIFÍCIOS									
020104	LIMPEZA E HIGIENE									
020107	VESTUÁRIO E ARTIGOS PESSOAIS									
020108	MATERIAL DE ESCRITÓRIO	1.000,00	496,94		496,94	496,94	503,06	503,06		49.69
020115	PRÉMIOS, CONDECORAÇÕES E OFERTAS									
020117	FERRAMENTAS E UTENSÍLIOS									
020118	LIVROS E DOCUMENTAÇÃO TÉCNICA									
020119	ARTIGOS HONORÍFICOS E DE DECORAÇÃO									
020120	MATERIAL DE EDUCAÇÃO, CULTURA E RECREIO									
020121	OUTROS BENS	1.500,00	742,03		742,03	742,03	757,97	757,97		49.47
0202	AQUISIÇÃO DE SERVIÇOS	235.500,00	208.657,82		208.657,82	39.000,50	26.842,18	196.499,50	169.657,32	16.56
020202	LIMPEZA E HIGIENE									
020203	CONSERVAÇÃO DE BENS	2.500,00	1.121,09		1.121,09	277,68	1.378,91	2.222,32	843,41	11.11
020208	LOCAÇÃO DE OUTROS BENS									
020209	COMUNICAÇÕES									
02020901	TELEFONES									
02020909	OUTROS									
020210	TRANSPORTES									
02021009	OUTROS									
020211	REPRESENTAÇÃO DOS SERVIÇOS									
020212	SEGUROS									
02021209	OUTROS									
020213	DESLOCAÇÕES E ESTADAS									
020214	ESTUDOS, PARCERES, PROJECTOS E CONSULTADORIA	66.000,00	64.769,31		64.769,31		1.230,69	66.000,00	64.769,31	
020215	FORMAÇÃO									
020217	PUBLICIDADE	2.000,00	334,80		334,80	334,80	1.665,20	1.665,20		16.74
020218	VIGILÂNCIA E SEGURANÇA									
020219	ASSISTÊNCIA TÉCNICA									
020220	OUTROS TRABALHOS ESPECIALIZADOS									
020225	OUTROS SERVIÇOS	165.000,00	142.432,62		142.432,62	38.388,02	22.567,38	126.611,98	104.044,60	23.27
06	OUTRAS DESPESAS CORRENTES	2.000,00	908,25		908,25	908,25	1.091,75	1.091,75		45.41
0602	DIVERSAS	2.000,00	908,25		908,25	908,25	1.091,75	1.091,75		45.41
060203	OUTRAS	2.000,00	908,25		908,25	908,25	1.091,75	1.091,75		45.41
06020301	OUTRAS RESTITUIÇÕES									
06020305	OUTRAS	2.000,00	908,25		908,25	908,25	1.091,75	1.091,75		45.41
07	AQUISIÇÃO DE BENS DE CAPITAL	11.215.545,30	10.106.606,85		10.106.606,85	8.044.196,33	1.108.938,45	3.171.348,97	2.062.410,52	71.72
0701	INVESTIMENTOS	5.727.950,27	4.675.376,48		4.675.376,48	4.111.983,95	1.052.573,79	1.615.966,32	563.392,53	71.79
070101	TERRENOS	136.000,00	135.389,92		135.389,92	135.389,92	610,08	610,08		99.55
070103	EDIFÍCIOS	380.482,70	380.482,70		380.482,70	344.444,40	36.038,30	36.038,30	36.038,30	90.53
07010303	MERCADOS E INSTALAÇÕES DE FISCALIZAÇÃO SANITÁRIA	380.482,70	380.482,70		380.482,70	344.444,40	36.038,30	36.038,30	36.038,30	90.53
070104	CONSTRUÇÕES DIVERSAS	5.201.467,57	4.157.853,87		4.157.853,87	3.632.059,64	1.043.613,70	1.569.407,93	525.794,23	69.83
07010402	SISTEMA DE DRENAGEM DE AGUAS RESIDUAIS	1.364.700,00	1.229.405,96		1.229.405,96	979.390,51	135.294,04	385.309,49	250.015,45	71.77
07010407	CAPTAÇÃO E DISTRIBUIÇÃO ÁGUA	966.970,00	691.339,41		691.339,41	568.129,24	275.630,59	398.840,76	123.210,17	58.75
07010413	OUTROS	2.869.797,57	2.237.108,50		2.237.108,50	2.084.539,89	632.689,07	785.257,68	152.568,61	72.64
070109	EQUIPAMENTO ADMINISTRATIVO	5.000,00					5.000,00	5.000,00		
070110	EQUIPAMENTO BÁSICO	5.000,00	1.649,99		1.649,99	89,99	3.350,01	4.910,01	1.560,00	1.80

a) (11 = 7 / 3 * 100)

MAPA DO CONTROLO ORÇAMENTAL DA DESPESA POR CLASSIFICAÇÃO ORGÂNICA

ENTIDADE MVC - MUNICIPIO DE VIANA DO CASTELO

ANO 2010
PAG. 18

CLASSIFICAÇÃO		DOTAÇÕES CORRIGIDAS	COMPROMISSOS ASSUMIDOS			DESPESA PAGA	DIFERENÇAS			GRAU DE EXECUÇÃO ORÇAMENTAL DA DESPESA (11) a)
CÓDIGO (1)	DESCRIÇÃO (2)		EXERCÍCIO (4)	EXERCÍCIOS FUTUROS (5)	TOTAL (6)		DOTAÇÃO NÃO COMPROMETIDA (8 = 3 - 4)	SALDO (9 = 3 - 7)	COMPROMISSOS POR PAGAR (10 = 4 - 7)	
07011002	OUTRO	5.000,00	1.649,99		1.649,99	89,99	3.350,01	4.910,01	1.560,00	1.80
070111	FERRAMENTAS E UTENSÍLIOS									
0703	BENS DE DOMÍNIO PÚBLICO	5.487.595,03	5.431.230,37		5.431.230,37	3.932.212,38	56.364,66	1.555.382,65	1.499.017,99	71.66
070303	OUTRAS CONSTRUÇÕES E INFRA-ESTRUTURAS	5.487.595,03	5.431.230,37		5.431.230,37	3.932.212,38	56.364,66	1.555.382,65	1.499.017,99	71.66
07030301	VIADUTOS, ARRUAMENTOS E OBRAS COMPLEMENTARES	3.917.195,03	3.881.279,07		3.881.279,07	2.687.577,84	35.915,96	1.229.617,19	1.193.701,23	68.61
07030308	VIAÇÃO RURAL	1.570.400,00	1.549.951,30		1.549.951,30	1.244.634,54	20.448,70	325.765,46	305.316,76	79.26
0703030802	REDE VIÁRIA MUNICIPAL - OBRAS	1.570.400,00	1.549.951,30		1.549.951,30	1.244.634,54	20.448,70	325.765,46	305.316,76	79.26
08	TRANSFERÊNCIAS DE CAPITAL	141.200,00	140.913,53		140.913,53	140.913,53	286,47	286,47		99.80
0801	SOCIEDADES E QUASE-SOCIEDADES NÃO FINANCEIRAS	141.200,00	140.913,53		140.913,53	140.913,53	286,47	286,47		99.80
080101	PÚBLICAS	141.200,00	140.913,53		140.913,53	140.913,53	286,47	286,47		99.80
08010102	OUTRAS	141.200,00	140.913,53		140.913,53	140.913,53	286,47	286,47		99.80
11	OUTRAS DESPESAS DE CAPITAL									
1102	DIVERSAS									
110201	RESTITUIÇÕES									
110299	OUTRAS									
TOTAL		84.764.554,48	71.652.792,15		71.652.792,15	53.935.670,54	13.111.762,33	30.828.883,94	17.717.121,61	63.63

a) (11 = 7 / 3 * 100)

O PRESIDENTE DO ORÇÃO EXECUTIVO

Em ___ de _____ de ____

ORÇÃO EXECUTIVO

Em ___ de _____ de ____

OBJECTIVO PROGRAMA	DESCRIÇÃO	MONTANTE PREVISTO			MONTANTE EXECUTADO			EXEC. FINAN CEIRA	EXEC. FINAN CEIRA
		ANO	ANOS SEGUINTE	TOTAL	ANOS		ANUAL % (a)	GLOBAL % (b)	
					ANTERIORES	ANO			TOTAL
01	EDUCAÇÃO	7.550.531,89	2.715.000,00	10.265.531,89	13.835.332,94	5.314.518,42	19.149.851,36	70,39	79,46
0101	EDUCAÇÃO BÁSICA	7.239.931,89	2.715.000,00	9.954.931,89	12.125.865,92	5.025.413,23	17.151.279,15	69,41	77,68
0103	ENSINO PROFISSIONAL	100,00		100,00					
0104	PROJECTO ACTIVIDADE ENRIQUECIMENTO CURRICULAR 1º CICLO	310.400,00		310.400,00	1.707.869,81	289.105,19	1.996.975,00	93,14	98,94
0105	EDUCAÇÃO E FORMAÇÃO CONTÍNUA	100,00		100,00	1.597,21		1.597,21		94,11
02	CULTURA DESPORTO E TEMOS LIVRES	12.845.062,98	25.478.000,00	38.323.062,98	19.562.359,81	4.512.891,52	24.075.251,33	35,13	41,59
0201	CULTURA	9.801.542,98	6.700.000,00	16.501.542,98	13.139.241,34	3.490.285,86	16.629.527,20	35,61	56,10
0202	DESPORTO E TEMOS LIVRES	793.500,00	8.178.000,00	8.971.500,00	3.542.018,83	142.559,49	3.684.578,32	17,97	29,44
0203	PLANO DESENVOLVIMENTO DE DESPORTO	59.500,00		59.500,00	402.232,94	40.153,82	442.386,76	67,49	95,81
0204	APOIO ACTIVIDADE ASSOCIATIVA DESPORTIVA	961.320,00		961.320,00	2.478.866,70	839.892,35	3.318.759,05	87,37	96,47
0205	CENTRO DE MAR	1.229.200,00	10.600.000,00	11.829.200,00					
03	SEGURANÇA E ACÇÃO SOCIAL	431.900,00		431.900,00	805.525,81	322.678,08	1.128.203,89	74,71	91,17
0301	ACÇÃO SOCIAL	364.300,00		364.300,00	805.525,81	303.632,96	1.109.158,77	83,35	94,81
0302	HAB. SOCIAL - PROJECTO INTERVENÇÃO NAS URBANIZAÇÕES MUNICIPAIS	200,00		200,00					
0303	REDE SOCIAL	67.400,00		67.400,00		19.045,12	19.045,12	28,26	28,26
04	SAUDE	112.100,00		112.100,00	251.433,10	78.084,68	329.517,78	69,66	90,64
0402	GABINETE CIDADE SAUDAVEL	36.700,00		36.700,00	19.509,20	15.965,83	35.475,03	43,50	63,11
0404	GABINETE HIGIENE E SEGURANÇA	75.400,00		75.400,00	231.923,90	62.118,85	294.042,75	82,39	95,68
05	HABITAÇÃO E URBANIZAÇÃO	3.199.340,77	7.264.000,00	10.463.340,77	8.911.300,70	582.737,69	9.494.038,39	18,21	49,00
0501	HABITAÇÃO	150.500,00	1.659.000,00	1.809.500,00	384.670,72	90.585,83	475.256,55	60,19	21,66
050101	PARQUE HABITACIONAL	63.000,00	1.659.000,00	1.722.000,00	104.115,03	7.954,41	112.069,44	12,63	6,14
050102	OUTRA HABITAÇÃO	87.500,00		87.500,00	280.555,69	82.631,42	363.187,11	94,44	98,68
0502	PLANEAMENTO	150.000,00	150.000,00	300.000,00	157.065,57	110.272,40	267.337,97	73,51	58,49
0503	PLANEAMENTO URBANO	191.800,00	330.000,00	521.800,00	33.583,77	50.924,58	84.508,35	26,55	15,22
0504	URBANIZAÇÃO	2.707.040,77	5.125.000,00	7.832.040,77	8.335.980,64	330.954,88	8.666.935,52	12,23	53,61
050403	ARRUAMENTOS URBANOS	2.470.240,77	4.600.000,00	7.070.240,77	6.395.833,90	211.044,24	6.606.878,14	8,54	49,06
050404	QUALIFICAÇÃO DE ESPAÇOS PUBLICOS	20.000,00		20.000,00	905.147,09		905.147,09		97,84
050405	PARQUES E JARDINS	137.800,00	330.000,00	467.800,00	322.855,61	65.026,29	387.881,90	47,19	49,06
050406	ILUMINAÇÃO PUBLICA E MONUMENTAL	34.000,00	90.000,00	124.000,00	77.580,73	15.876,85	93.457,58	46,70	46,36
050408	ELIMINAÇÃO DE BARREIRAS ARQUITECTONICAS	5.000,00	90.000,00	95.000,00	24.129,13		24.129,13		20,25
050409	AQUISIÇÃO DE TERRENOS	40.000,00	15.000,00	55.000,00	610.434,18	39.007,50	649.441,68	97,52	97,60
07	PROTECÇÃO CIVIL	99.300,00	540.000,00	639.300,00	746.143,03	39.749,70	785.892,73	40,03	56,73
0701	PROGRAMA MUNICIPAL DEFESA DA FLORESTA CONTRA INCENDIOS	83.200,00	290.000,00	373.200,00	539.427,29	39.749,70	579.176,99	47,78	63,46
0702	SERVIÇO MUNICIPAL DE PROTECÇÃO CIVIL	16.100,00	250.000,00	266.100,00	206.715,74		206.715,74		43,72
08	DESENVOLVIMENTO ECONOMICO	4.909.480,27	8.850.000,00	13.759.480,27	7.687.049,53	3.814.445,16	11.501.494,69	77,70	53,63
0801	CONSTRUÇÃO E QUALIFICAÇÃO POLOS E PARQUES EMPRESARIAIS	4.446.797,57	7.800.000,00	12.246.797,57	6.720.575,72	3.455.720,76	10.176.296,48	77,71	53,65
0803	CONSTRUÇÃO E QUALIFICAÇÃO DE MERCADOS E FEIRAS	388.482,70	1.050.000,00	1.438.482,70	965.747,81	344.444,40	1.310.192,21	88,66	54,50
0805	PLANOS INTEGRADOS	72.500,00		72.500,00	726,00	14.280,00	15.006,00	19,70	20,49
0806	PROGRAMA REVITALIZAÇÃO COMÉRCIO CENTRO HISTORICO	1.000,00		1.000,00					
0809	GEMINAÇÕES E INTERCAMBIOS	200,00		200,00					
0811	MOBILIDADE	500,00		500,00					
09	COMUNICAÇÕES E TRANSPORTES	6.223.195,03	5.480.000,00	11.703.195,03	6.330.755,44	3.793.290,80	10.124.046,24	60,95	56,14
0902	VIAS DE COMUNICAÇÃO E TRANSPORTES	6.223.195,03	5.480.000,00	11.703.195,03	6.330.755,44	3.793.290,80	10.124.046,24	60,95	56,14
090201	PREVENÇÃO E SEGURANÇA RODOVIARIA	172.000,00	400.000,00	572.000,00	295.982,71	32.379,11	328.361,82	18,83	37,83
090202	BENEFICIAÇÃO DA REDE VIARIA MUNICIPAL	1.442.400,00	2.250.000,00	3.692.400,00	2.447.030,13	858.843,21	3.305.873,34	59,54	53,85
090203	CONSERVAÇÃO DA REDE VIARIA MUNICIPAL	416.000,00	1.200.000,00	1.616.000,00	1.298.502,80	64.733,52	1.363.236,32	15,56	46,77
090204	CONSTRUÇÃO DE CAMINHOS AGRICOLAS E RURAIS	120.400,00	330.000,00	450.400,00	326.401,43		326.401,43		42,02
090206	PROGRAMA SUPRESSÃO PASSAGENS NIVEL	4.050.395,03	850.000,00	4.900.395,03	1.960.325,44	2.837.334,96	4.797.660,40	70,05	69,93
090207	QUALIFICAÇÃO DO SISTEMA DE TRANSPORTES PUBLICOS	5.000,00	150.000,00	155.000,00	2.512,93		2.512,93		1,60
090209	PARQUES DE ESTACIONAMENTO	17.000,00	300.000,00	317.000,00					
10	AMBIENTE E QUALIDADE DE VIDA	2.874.970,00	5.960.000,00	8.834.970,00	8.515.522,85	1.816.772,33	10.332.295,18	63,19	59,55
1001	SISTEMA DE ABASTECIMENTO DE AGUA	966.970,00	1.050.000,00	2.016.970,00	1.891.615,41	568.129,24	2.459.744,65	58,75	62,93
1002	SISTEMA DE AGUAS RESIDUAIS E PLUVIAIS	1.364.700,00	3.300.000,00	4.664.700,00	3.541.772,05	979.390,51	4.521.162,56	71,77	55,09
1004	SAUDE E HIGIENE PUBLICA	10.000,00		10.000,00					
1005	QUALIFICAÇÃO DA ORLA COSTEIRA	86.600,00		86.600,00	728.854,72	2.336,05	731.190,77	2,70	89,67
1006	VALORIZAÇÃO BACIAS HIDROGRAFICAS E ZONAS HUMIDAS	14.000,00	850.000,00	864.000,00	60.376,37		60.376,37		6,53
1007	PROTECÇÃO PATRIMONIO FLORESTAL	3.000,00	400.000,00	403.000,00					
1008	MOBILIARIO E EQUIPAMENTO	65.000,00	300.000,00	365.000,00	1.331.601,88	34.672,24	1.366.274,12	53,34	80,53
1009	ESTUDOS E PROJECTOS	111.000,00	60.000,00	171.000,00	25.074,44	21.360,00	46.434,44	19,24	23,68
A TRANSPORTAR ...		37.992.180,94	56.287.000,00	94.279.180,94	65.709.195,23	20.064.284,09	85.773.479,32		

ENTIDADE MUNICÍPIO DE VIANA DO CASTELO	RESUMO DA EXECUÇÃO DAS GRANDES OPÇÕES DO PLANO	ANO CONTABILÍSTICO 2010
---	--	-------------------------

Página : 2

OBJECTIVO PROGRAMA	DESCRIÇÃO	MONTANTE PREVISTO			MONTANTE EXECUTADO			EXEC. FINAN CEIRA ANUAL % (a)	EXEC. FINAN CEIRA GLOBAL % (b)
		ANO	ANOS SEGUINTE	TOTAL	ANOS ANTERIORES	ANO	TOTAL		
	A TRANSPORTAR ...	37.992.180,94	56.287.000,00	94.279.180,94	65.709.195,23	20.064.284,09	85.773.479,32		
1010	AQUISIÇÃO DE TERRENOS	25.000,00		25.000,00	478.943,24	24.181,12	503.124,36	96.72	99.84
1011	PLANO MUNICIPAL AMBIENTE	180.600,00		180.600,00	413.740,17	151.205,17	564.945,34	83.72	95.05
1012	EDUCAÇÃO PARA O AMBIENTE	46.100,00		46.100,00	43.544,57	35.498,00	79.042,57	77.00	88.17
1013	CENTRO MONITORIZAÇÃO AMBIENTAL PARQUE ECOLOGICO URBANO	2.000,00		2.000,00					
11	SERVIÇOS MUNICIPAIS	2.355.800,00	2.580.000,00	4.935.800,00	3.861.577,04	1.043.475,59	4.905.052,63	44.29	55.76
1101	EDIFÍCIOS MUNICIPAIS	609.500,00	685.000,00	1.294.500,00	554.886,60	145.272,59	700.159,19	23.83	37.86
1102	EQUIPAMENTO BASICO	1.062.700,00	765.000,00	1.827.700,00	1.995.413,36	594.238,28	2.589.651,64	55.92	67.74
1103	MODERNIZAÇÃO ADMINISTRATIVA - INOVAÇÃO	683.600,00	1.130.000,00	1.813.600,00	1.311.277,08	303.964,72	1.615.241,80	44.47	51.69
12	INICIATIVAS DESENVOLVIMENTO	6.457.686,46		6.457.686,46	22.304.214,34	5.322.418,40	27.626.632,74	82.42	96.05
1201	COESÃO DO TERRITÓRIO E DESENVOLVIMENTO DAS FREGUESIAS	5.681.936,46		5.681.936,46	19.610.181,86	4.776.416,26	24.386.598,12	84.06	96.42
1203	TRANSFERENCIAS ENTRE ADMINISTRAÇÕES	725.000,00		725.000,00	2.520.308,00	526.841,71	3.047.149,71	72.67	93.89
1204	QUOTAS	50.750,00		50.750,00	173.724,48	19.160,43	192.884,91	37.75	85.93
13	ACTIVOS FINANCEIROS	8.342.400,00		8.342.400,00	2.351.293,35	2.445.000,00	4.796.293,35	29.31	44.85
1301	PARTICIPAÇÕES DE CAPITAL NAS SOCIEDADES	8.342.400,00		8.342.400,00	2.351.293,35	2.445.000,00	4.796.293,35	29.31	44.85
	TOTAL GERAL	55.401.767,40	58.867.000,00	114.268.767,40	95.162.507,94	29.086.062,37	124.248.570,31	52.50	59.33

Anotações

a) Execução Financeira Anual = (Executado no Ano * 100) / Previsto no Ano

b) Execução Financeira Global = (Total Executado * 100) / (Realizado em Anos Anteriores + Total Previsto)

OBJECTIVO	CÓDIGO DA CLASSIFIC. ECONÓMICA	CÓDIGO/ANO/TIPO/NUMERO DO PROJ. ACÇÃO	DESCRIÇÃO	FORMA DE REALIZAÇÃO	FONTE DE FINANCIAMENTO			DATAS		MONTANTE PREVISTO			MONTANTE EXECUTADO			EXEC. FINAN. ANUAL % (a)	EXEC. FINAN. GLOBAL % (b)	
					AC	AA	FC	INICIO	FIM	ANO	ANOS SEGUINTE	TOTAL	ANOS ANTERIORES	ANO	TOTAL			
A TRANSPORTAR ...									18.130.574,87	17.533.000,00	35.663.574,87	30.516.593,11	8.947.363,77	39.463.956,88				
0203	0205/0701030209	07	2010	I	13													
	Piscina Municipal Atlântico - Construção Balneários																	
	EMPREITADA																	
	PLANO DESENVOLVIMENTO DE DESPORTO																	
	Natação escolas municipais(Barroselas/Atlantico)																	
	0205/020220	01	2006	A	8													
	0205/020220	02	2006	A	9													
	0205/020121	03	2006	A	20													
	0205/020225	05	2006	A	22													
	0205/020225	03	2007	A	14													
0204	Carta Desportiva Municipal																	
	APOIO ACTIVIDADE ASSOCIATIVA DESPORTIVA																	
		0205/04070102	01	2007	A	32												
		0205/080701	02	2007	A	33												
		0205/080701	03	2007	A	34												
0205		0205/04070102	04	2007	A	35												
	Actividades pontuais																	
	CENTRO DE MAR																	
		0205/07010413	01	2010	I	14												
		0205/07010413	02	2010	I	15												
	0205/07010406	03	2010	I	16													
	0205/07010406	04	2003	I	9													
	0205/07010406	05	2010	I	17													
	0205/07010406	06	2010	I	18													
	0205/07010406	07	2010	I	19													
	0205/07010601	08	2010	I	20													
03	Apoio ao Surf, Wind e Kitesurf																	
	Apetrechamento Embarcações																	
	EMPREITADA																	
	SEGURANÇA E ACÇÃO SOCIAL																	
	ACÇÃO SOCIAL																	
		0205/080701	01	2007	A	62												
		0205/04070104	01	2007	A	62												
		0205/080701	02	2009	A	1												
		0205/020225	03	2007	A	63												
		0205/020225	04	2007	A	64												
		0205/020225	01	2010	A	4												
		0205/04070104	01	2010	A	4												
	0301	Projecto de Desenvolvimento Social de Darque																
			0205/020225	01	2010	A	4											
			0205/04070104	01	2010	A	4											
HAB. SOCIAL - PROJECTO INTERVENÇÃO NAS URBANIZAÇÕES MUNCIPAIS																		
		0205/04070104	02	2007	A	59												
0302		0205/020225	03	2007	A	60												
	Apoio Associações de Moradores																	
	Promoção da Cidadania Activa																	
	REDE SOCIAL																	
		0205/020225	01	2009	A	2												
0303		0205/020225	02	2007	A	61												
	Conselho Local Acção Social																	
	Estudos Projectos																	
		0205/020214	02	2007	A	61												
		0205/020225	02	2007	A	61												
04		0205/020225	01	2010	A	5												
	Comissões Sociais de Freguesia - Planos de Intervenção Social																	
		0205/020225	02	2010	A	6												
	Observatório Social																	
	SAUDE																	
		0205/020225	02	2010	A	6												
	GABINETE CIDADE SAUDEL																	
		0205/020121	03	2002	A	11												
		0205/020225	03	2002	A	11												
		0205/020225	02	2007	A	71												
0402		0205/020225	03	2007	A	72												
	Voluntariado																	
		0205/020225	06	2007	A	67												
	Observatório de Saúde																	
		0205/020225	01	2010	A	7												
	Outras Iniciativas Promoção Saúde																	
		0205/020225	02	2010	A	8												
	Programa Cuidar o Quotidiano (Alimentação, Actividade Fisica e Tabagismo)																	
		0205/020225	03	2010	A	9												
		0205/020225	04	2010	A	10												
Programa Planear para as Pessoas (Acessibilidades e Ambiente)																		
Espaço [Informar] Saúde																		
Diversidade Cultural																		
A TRANSPORTAR ...									20.864.094,87	28.193.000,00	49.057.094,87	34.222.727,76	10.166.053,85	44.388.781,61				

ENTIDADE	EXECUÇÃO DAS GRANDES OPÇÕES DO PLANO - FUNCIONAL PLANO	ANO CONTABILÍSTICO 2010
MUNICÍPIO DE VIANA DO CASTELO		

OBJECTIVO	CÓDIGO DA CLASSIFIC. ECONÓMICA	CÓDIGO/ANO/TIPO/NUMERO DO PROJ. ACÇÃO	DESCRIÇÃO	FORMA DE REALIZAÇÃO	FONTE DE FINANCIAMENTO			DATAS		MONTANTE PREVISTO			MONTANTE EXECUTADO			EXEC. FINAN. CEIRA ANUAL % (a)	EXEC. FINAN. CEIRA GLOBAL % (b)			
					AC	AA	FC	INICIO	FIM	ANO	ANOS SEGUINTE	TOTAL	ANOS ANTERIORES	ANO	TOTAL					
					A TRANSPORTAR ...		37.753.180,94	54.677.000,00	92.430.180,94	64.029.090,38	20.005.915,80	84.035.006,18								
1006	0203/07030313	03	2006	I	23	Reordenamento frente marítima Pedra Alta - Castelo do Neiva	EMPREITADA			2007/01/02	2010/12/31	30.000,00		30.000,00	119.392,24		119.392,24		79.92	
	0203/07030313	01	2008	I	22	Reabilitação Fortes do Litoral	EMPREITADA			2008/01/02	2010/12/31	1.000,00		1.000,00	8.966,97		8.966,97		89.97	
	0203/07030313	03	2008	I	24	Requalificação Praia do Rodanho	EMPREITADA			2008/01/02	2010/12/31	10.000,00		10.000,00	134.692,95	2.336,05	137.029,00	23.36	94.70	
	0203/07030313	01	2009	I	29	Reordenamento frente marítima Amorosa/Chafe	EMPREITADA			2009/01/02	2010/12/31	1.000,00		1.000,00						
	0203/07030313	02	2009	I	30	Reordenamento frente marítima Cabedelo/Darque	EMPREITADA			2009/01/02	2010/12/31	1.000,00		1.000,00						
	0203/07030313	03	2009	I	31	Requalificação Porto de Vinha	EMPREITADA			2009/01/02	2010/12/31	1.000,00		1.000,00						
	0203/07030313	04	2009	I	32	Ecovia Litoral Norte	EMPREITADA			2009/01/02	2010/12/31	1.000,00		1.000,00						
	0203/07030313	05	2009	I	33	Medidas de protecção à erosão costeira	EMPREITADA			2009/01/02	2010/12/31	1.000,00		1.000,00						
							VALORIZAÇÃO BACIAS HIDROGRAFICAS E ZONAS HUMIDAS						14.000,00	850.000,00	864.000,00	60.376,37		60.376,37		6.53
		0203/07030313	02	2002	I	168	Ribeira de São Vicente	EMPREITADA			2007/01/02	2010/12/31	1.000,00		1.000,00	23.800,70		23.800,70		95.97
1007	0203/07030313	04	2002	I	170	Recuperação Paisagística da Veiga de São Simão	EMPREITADA			2008/01/02	2011/12/31	1.000,00	100.000,00	101.000,00						
	0203/07030313	05	2002	I	111	Praias e parques fluviais	EMPREITADA			2008/01/02	2011/12/31	1.000,00	300.000,00	301.000,00	15.129,00		15.129,00		4.79	
	0203/07030313	06	2002	I	172	Valorização ambiental do Neiva	EMPREITADA			2008/01/02	2011/12/31	1.000,00	150.000,00	151.000,00	21.446,67		21.446,67		12.44	
	0203/07030313	01	2010	I	30	Protecção Margens do Rio Lima	EMPREITADA			2010/01/02	2011/12/31	10.000,00	300.000,00	310.000,00						
							PROTECÇÃO PATRIMONIO FLORESTAL					3.000,00	400.000,00	403.000,00						
		0203/07030313	01	2007	I	24	Torre de Vigia de Sta Luzia	EMPREITADA			2008/01/02	2011/12/31	1.000,00	100.000,00	101.000,00					
		0203/07030313	02	2007	I	25	Projecto Integrado Serra Arga	EMPREITADA			2008/01/02	2011/12/31	1.000,00	150.000,00	151.000,00					
		0203/07030313	01	2010	I	31	Valorização do Monte Galeão	EMPREITADA			2010/01/02	2011/12/31	1.000,00	150.000,00	151.000,00					
							MOBILIARIO E EQUIPAMENTO					65.000,00	300.000,00	365.000,00	1.331.601,88	34.672,24	1.366.274,12	53.34	80.53	
		0206/07011002	01	2002	I	129	Mobiliario e equipamento	OUTRA			2010/01/02	2013/12/31	65.000,00	300.000,00	365.000,00	1.331.601,88	34.672,24	1.366.274,12	53.34	80.53
1009						ESTUDOS E PROJECTOS					111.000,00	60.000,00	171.000,00	25.074,44	21.360,00	46.434,44	19.24	23.68		
	0206/07011501	01	2002	I	175	Estudos e projectos	OUTRA			2010/01/02	2013/12/31	111.000,00	60.000,00	171.000,00	25.074,44	21.360,00	46.434,44	19.24	23.68	
1010						AQUISIÇÃO DE TERRENOS					25.000,00	25.000,00	478.943,24	24.181,12	503.124,36	96.72	99.84			
	0206/070101	01	2002	I	176	Aquisição de terrenos	OUTRA			2007/01/02	2010/12/31	25.000,00	25.000,00	478.943,24	24.181,12	503.124,36	96.72	99.84		
1011						PLANO MUNICIPAL AMBIENTE					180.600,00	180.600,00	413.740,17	151.205,17	564.945,34	83.72	95.05			
		02	2002	A	34	Praias de bandeira azul Segurança Balnear					2010/01/02	2010/12/31	149.000,00	149.000,00	413.740,17	146.555,17	560.295,34	98.36	99.57	
1012	0203/04050108	02	2002	A	34							130.000,00			128.461,97		98.82			
	0203/020225	02	2002	A	34							19.000,00			18.093,20		95.23			
	0203/020225	03	2007	A	21	Valorização Orla Costeira Estuário do Lima				2010/01/02	2010/12/31	100,00		100,00						
	0203/020225	01	2010	A	27	Valorização das Frentes Ribeirinhas				2010/01/02	2010/12/31	26.000,00		26.000,00						
	0203/020225	02	2010	A	28	Valorização Espaços Florestais de Elevado Valor Cénico				2010/01/02	2010/12/31	5.500,00		5.500,00	4.650,00		4.650,00	84.55	84.55	
							EDUCAÇÃO PARA O AMBIENTE					46.100,00	46.100,00	43.544,57	35.498,00	79.042,57	77.00	88.17		
	0206/020225	01	2008	A	9	Acções Educação Ambiental				2010/01/02	2010/12/31	100,00		100,00	13.198,97		13.198,97	99.25		
		02	2008	A	10	Exposições Temáticas				2010/01/02	2010/12/31	200,00		200,00						
	0206/020225	02	2008	A	10							100,00								
	0206/020216	02	2008	A	10							100,00								
1013	0203/020225	03	2008	A	11	Programa Bandeira Azul				2010/01/02	2010/12/31	100,00		100,00	8.588,00		8.588,00		98.85	
		06	2009	A	3	Centro de Monitorização Interpretação Ambiental (CMIA)				2010/01/02	2010/12/31	45.700,00		45.700,00	21.757,60	35.498,00	57.255,60	77.68	84.88	
	0203/020225	06	2009	A	3							500,00								
	0203/020220	06	2009	A	3							45.200,00			35.498,00			78.54		
							CENTRO MONITORIZAÇÃO AMBIENTAL PARQUE ECOLOGICO URBANO					2.000,00	2.000,00	2.000,00						
		0206/07030313	01	2009	I	34	Projectos de Valorização Ambiental	EMPREITADA			2009/01/02	2010/12/31	2.000,00		2.000,00					
11						SERVIÇOS MUNICIPAIS					2.355.800,00	2.580.000,00	4.935.800,00	3.861.577,04	1.043.475,59	4.905.052,63	44.29	55.76		
						EDIFÍCIOS MUNICIPAIS					609.500,00	685.000,00	1.294.500,00	554.886,60	700.159,19	145.272,59	905.159,19	23.83	37.86	
1101	0203/0701030199	02	2002	I	123	Remodelação outros edificios	EMPREITADA			2010/01/02	2013/12/31	458.500,00	350.000,00	808.500,00	343.729,27	78.722,05	422.451,32	17.17	36.66	
	0203/0701030104	01	2005	I	1	Reabilitação Edifício Sede	EMPREITADA			2010/01/02	2013/12/31	100.000,00	300.000,00	400.000,00	196.356,73	66.550,54	262.907,27	66.55	44.09	
	0203/0701030199	01	2007	I	26	Paços do Concelho - Domus Vianense	EMPREITADA			2007/01/02	2010/12/31	31.000,00		31.000,00	14.800,60		14.800,60		32.32	
	0203/07010412	01	2010	I	32	Ampliação de Cemitério Municipal	EMPREITADA			2010/01/02	2011/12/31	20.000,00	35.000,00	55.000,00						
							EQUIPAMENTO BASICO					1.062.700,00	765.000,00	1.827.700,00	1.995.413,36	594.238,28	2.589.651,64	55.92	67.74	
	0203/070112	01	2002	I	136	Equipamento básico	OUTRA			2010/01/02	2013/12/31	534.200,00	450.000,00	984.200,00	650.026,33	224.673,91	874.700,24	42.06	53.52	
	0204/07011002	01	2002	I	136						1.000,00									
	0203/07011002	01	2002	I	136						115.000,00				61.689,22		53.64			
	0202/07011002	01	2002	I	136						116.500,00				31.462,74		27.01			
	0207/07011002	01	2002	I	136						5.000,00				89,99		1.80			
	0206/07011002	01	2002	I	136						5.000,00				376,20		7.52			
	0205/07011002	01	2002	I	136						11.000,00				5.204,36		47.31			
					A TRANSPORTAR ...		39.389.580,94	57.422.000,00	96.811.580,94	67.850.336,14	20.645.114,88	88.495.451,02								

OBJECTIVO	CÓDIGO DA CLASSIFIC. ECONÓMICA	CÓDIGO/ANO/TIPO/NUMERO DO PROJ. ACÇÃO	DESCRIÇÃO	FORMA DE REALIZAÇÃO	FONTE DE FINANCIAMENTO			DATAS		MONTANTE PREVISTO			MONTANTE EXECUTADO			EXEC. FINAN. ANUAL % (a)	EXEC. FINAN. CEIRA GLOBAL % (b)		
					AC	AA	FC	INICIO	FIM	ANO	ANOS SEGUINTE	TOTAL	ANOS ANTERIORES	ANO	TOTAL				
									A TRANSPORTAR ...		45.678.759,60	58.867.000,00	104.545.759,60	88.233.227,59	25.624.252,86	113.857.480,45			
1203	0201/0405010208	15	2002	A	43														
	0201/0405010208	16	2002	A	44														
		17	2002	A	45	Limpeza e manutenção de espaços verdes				2010/01/02	2010/12/31	235.000,00		235.000,00	829.513,94	202.480,07	1.031.994,01	86.16	96.95
						Prevenção de fogos florestais				2010/01/02	2010/12/31	36.200,00		36.200,00	19.100,00		19.100,00		34.54
	0201/0805010208	17	2002	A	45														
	0201/0405010208	17	2002	A	45														
	0201/0405010208	18	2002	A	46	Modernização Administrativa e Formação				2010/01/02	2010/12/31	2.000,00		2.000,00	55.571,10		55.571,10		96.53
	0201/0805010206	21	2006	A	15	Protocolo Materiais- Rede Viária				2010/01/02	2010/12/31	268.657,80		268.657,80	979.769,48	268.327,30	1.248.096,78	99.88	99.97
	0201/0805010208	01	2010	A	29	Infraestruturas de Abastecimento de Água				2010/01/02	2010/12/31	63.000,00		63.000,00					
						TRANSFERENCIAS ENTRE ADMINISTRAÇÕES													
	0201/04050101	02	2003	A	2	Outros Municípios				2010/01/02	2010/12/31	1.000,00		1.000,00					
	0201/08050108	03	2003	A	3	Serviços Municipalizados de Viana do Castelo				2010/01/02	2010/12/31	270.000,00		270.000,00	714.252,65	140.000,00	854.252,65	51.85	86.79
		04	2003	A	11	Transferencias - Instituições				2010/01/02	2010/12/31	146.000,00		146.000,00	369.683,18	102.890,86	472.574,04	70.47	91.64
	0201/04070108	04	2003	A	11							71.000,00			53.414,83		75.23		
	0201/080701	04	2003	A	11							75.000,00			49.476,03		65.97		
	0201/08050104	06	2005	A	7	Valimar				2010/01/02	2010/12/31	1.000,00		1.000,00	158.256,07		158.256,07		99.37
	0201/08050108	01	2008	A	14	Escola Profissional de Música				2010/01/02	2010/12/31	1.000,00		1.000,00	27.616,10		27.616,10		96.51
0201/08050108	02	2008	A	15	Fundação Maestro José Pedro				2010/01/02	2010/12/31	1.000,00		1.000,00						
0201/08050108	03	2008	A	16	Fundação Gil Eanes				2010/01/02	2010/12/31	1.000,00		1.000,00	50.000,00		50.000,00		98.04	
0201/08050108	04	2008	A	17	Águas Minho Lima				2010/01/02	2010/12/31	1.000,00		1.000,00						
0201/08050108	05	2008	A	18	Resulima				2010/01/02	2010/12/31	1.000,00		1.000,00						
0201/08050108	06	2008	A	19	Viana Pólis				2010/01/02	2010/12/31	1.000,00		1.000,00						
0201/08050108	07	2008	A	20	Gestinviana				2010/01/02	2010/12/31	1.000,00		1.000,00	985.000,00		985.000,00		99.90	
	08	2009	A	4	Viana Festas				2010/01/02	2010/12/31	300.000,00		300.000,00	215.500,00	283.950,85	499.450,85	94.65	96.89	
0201/08050108	08	2009	A	4							15.000,00								
0201/04050108	08	2009	A	4							285.000,00			283.950,85			99.63		
					QUOTAS						50.750,00		50.750,00	173.724,48	19.160,43	192.884,91	37.75	85.93	
0201/04050104	01	2005	A	2	Valimar				2010/01/02	2010/12/31	19.250,00		19.250,00	74.833,00		74.833,00		79.54	
0201/04050108	02	2005	A	3	Associação Nacional Municípios				2010/01/02	2010/12/31	6.500,00		6.500,00	18.238,42		18.238,42		73.73	
0201/04050108	03	2005	A	4	Associação Portuguesa Centro Histórico				2010/01/02	2010/12/31	1.000,00		1.000,00	2.469,06		2.469,06		71.17	
0201/04050108	04	2005	A	5	Eixo Atlântico				2010/01/02	2010/12/31	12.000,00		12.000,00	48.000,00	12.000,00	60.000,00	100.00	100.00	
0201/04050108	05	2005	A	6	Outras quotas				2010/01/02	2010/12/31	3.000,00		3.000,00	9.977,80	2.949,90	12.927,70	98.33	99.61	
0201/04050108	06	2006	A	12	Cidades Saudáveis Organização Mundial Saúde				2010/01/02	2010/12/31	5.000,00		5.000,00	7.874,42	4.210,53	12.084,95	84.21	93.87	
0201/04050108	07	2006	A	13	Rede Portuguesa Cidades Saudáveis				2010/01/02	2010/12/31	4.000,00		4.000,00	12.331,78		12.331,78		75.51	
					ACTIVOS FINANCEIROS						8.342.400,00		8.342.400,00	2.351.293,35	2.445.000,00	4.796.293,35	29.31	44.85	
					PARTICIPAÇÕES DE CAPITAL NAS SOCIEDADES						8.342.400,00		8.342.400,00	2.351.293,35	2.445.000,00	4.796.293,35	29.31	44.85	
0201/090802	01	2009	A	5	Polis				2010/01/02	2010/12/31	7.000.000,00		7.000.000,00	790.000,00	3.160.000,00	3.160.000,00	33.86	40.56	
0201/090802	03	2002	A	30	Empresas Intermunicipais				2010/01/02	2010/12/31	75.000,00		75.000,00	656.493,35	75.000,00	731.493,35	100.00	100.00	
0201/090802	06	2009	A	6	Polis Litoral				2010/01/02	2010/12/31	1.267.400,00		1.267.400,00	904.800,00		904.800,00		41.65	
									TOTAL GERAL		55.401.767,40	58.867.000,00	114.268.767,40	95.162.507,94	29.086.062,37	124.248.570,31	52.50	59.33	

Anotações

a) Execução Financeira Anual = (Executado no Ano * 100) / Previsto no Ano

b) Execução Financeira Global = (Total Executado * 100) / (Realizado em Anos Anteriores + Total Previsto)

O PRESIDENTE DO ORGÃO EXECUTIVO

Em ___ de _____ de ____

ORGÃO EXECUTIVO

Em ___ de _____ de ____

OBJECTIVO PROGRAMA	DESCRIÇÃO	MONTANTE PREVISTO			MONTANTE EXECUTADO			EXEC. FINAN CEIRA	EXEC. FINAN CEIRA
		ANO	ANOS SEGUINTE	TOTAL	ANOS	ANO	TOTAL	ANUAL	GLOBAL
					ANTERIORES			% (a)	% (b)
01	EDUCAÇÃO	4.920.531,89	2.715.000,00	7.635.531,89	5.682.161,31	3.021.656,47	8.703.817,78	61,41	65,36
0101	EDUCAÇÃO BÁSICA	4.920.531,89	2.715.000,00	7.635.531,89	5.682.161,31	3.021.656,47	8.703.817,78	61,41	65,36
02	CULTURA DESPORTO E TEMPOS LIVRES	10.071.529,58	25.478.000,00	35.549.529,58	11.555.121,63	2.210.933,04	13.766.054,67	21,95	29,22
0201	CULTURA	8.127.929,58	6.700.000,00	14.827.929,58	8.170.070,18	2.131.360,76	10.301.430,94	26,22	44,79
0202	DESPORTO E TEMPOS LIVRES	714.400,00	8.178.000,00	8.892.400,00	3.385.051,45	79.572,28	3.464.623,73	11,14	28,22
0205	CENTRO DE MAR	1.229.200,00	10.600.000,00	11.829.200,00					
05	HABITAÇÃO E URBANIZAÇÃO	3.021.840,77	7.264.000,00	10.285.840,77	8.630.745,01	448.555,71	9.079.300,72	14,84	48,00
0501	HABITAÇÃO	63.000,00	1.659.000,00	1.722.000,00	104.115,03	7.954,41	112.069,44	12,63	6,14
050101	PARQUE HABITACIONAL	63.000,00	1.659.000,00	1.722.000,00	104.115,03	7.954,41	112.069,44	12,63	6,14
0502	PLANEAMENTO	60.000,00	150.000,00	210.000,00	157.065,57	58.721,84	215.787,41	97,87	58,79
0503	PLANEAMENTO URBANO	191.800,00	330.000,00	521.800,00	33.583,77	50.924,58	84.508,35	26,55	15,22
0504	URBANIZAÇÃO	2.707.040,77	5.125.000,00	7.832.040,77	8.335.980,64	330.954,88	8.666.935,52	12,23	53,61
050403	ARRUAMENTOS URBANOS	2.470.240,77	4.600.000,00	7.070.240,77	6.395.833,90	211.044,24	6.606.878,14	8,54	49,06
050404	QUALIFICAÇÃO DE ESPAÇOS PÚBLICOS	20.000,00		20.000,00	905.147,09		905.147,09		97,84
050405	PARQUES E JARDINS	137.800,00	330.000,00	467.800,00	322.855,61	65.026,29	387.881,90	47,19	49,06
050406	ILUMINAÇÃO PÚBLICA E MONUMENTAL	34.000,00	90.000,00	124.000,00	77.580,73	15.876,85	93.457,58	46,70	46,36
050408	ELIMINAÇÃO DE BARREIRAS ARQUITECTONICAS	5.000,00	90.000,00	95.000,00	24.129,13		24.129,13		20,25
050409	AQUISIÇÃO DE TERRENOS	40.000,00	15.000,00	55.000,00	610.434,18	39.007,50	649.441,68	97,52	97,60
07	PROTECÇÃO CIVIL	32.000,00	540.000,00	572.000,00	486.640,92		486.640,92		45,97
0701	PROGRAMA MUNICIPAL DEFESA DA FLORESTA CONTRA INCENDIOS	16.000,00	290.000,00	306.000,00	279.925,18		279.925,18		47,77
0702	SERVIÇO MUNICIPAL DE PROTECÇÃO CIVIL	16.000,00	250.000,00	266.000,00	206.715,74		206.715,74		43,73
08	DESENVOLVIMENTO ECONOMICO	4.835.280,27	8.850.000,00	13.685.280,27	7.686.323,53	3.800.165,16	11.486.488,69	78,59	53,75
0801	CONSTRUÇÃO E QUALIFICAÇÃO POLOS E PARQUES EMPRESARIAIS	4.446.797,57	7.800.000,00	12.246.797,57	6.720.575,72	3.455.720,76	10.176.296,48	77,71	53,65
0803	CONSTRUÇÃO E QUALIFICAÇÃO DE MERCADOS E FEIRAS	388.482,70	1.050.000,00	1.438.482,70	965.747,81	344.444,40	1.310.192,21	88,66	54,50
09	COMUNICAÇÕES E TRANSPORTES	6.081.995,03	5.480.000,00	11.561.995,03	5.992.400,17	3.652.377,27	9.644.777,44	60,05	54,94
0902	VIAS DE COMUNICAÇÃO E TRANSPORTES	6.081.995,03	5.480.000,00	11.561.995,03	5.992.400,17	3.652.377,27	9.644.777,44	60,05	54,94
090201	PREVENÇÃO E SEGURANÇA RODOVIARIA	172.000,00	400.000,00	572.000,00	295.982,71	32.379,11	328.361,82	18,83	37,83
090202	BENEFICIAÇÃO DA REDE VIARIA MUNICIPAL	1.442.400,00	2.250.000,00	3.692.400,00	2.447.030,13	858.843,21	3.305.873,34	59,54	53,85
090203	CONSERVAÇÃO DA REDE VIARIA MUNICIPAL	416.000,00	1.200.000,00	1.616.000,00	1.298.502,80	64.733,52	1.363.236,32	15,56	46,77
090204	CONSTRUÇÃO DE CAMINHOS AGRICOLAS E RURAIS	120.400,00	330.000,00	450.400,00	326.401,43		326.401,43		42,02
090206	PROGRAMA SUPRESSÃO PASSAGENS NIVEL	3.909.195,03	850.000,00	4.759.195,03	1.621.970,17	2.696.421,43	4.318.391,60	68,98	67,67
090207	QUALIFICAÇÃO DO SISTEMA DE TRANSPORTES PÚBLICOS	5.000,00	150.000,00	155.000,00	2.512,93		2.512,93		1,60
090209	PARQUES DE ESTACIONAMENTO	17.000,00	300.000,00	317.000,00					
10	AMBIENTE E QUALIDADE DE VIDA	2.648.270,00	5.960.000,00	8.608.270,00	8.058.238,11	1.630.069,16	9.688.307,27	61,55	58,13
1001	SISTEMA DE ABASTECIMENTO DE AGUA	966.970,00	1.050.000,00	2.016.970,00	1.891.615,41	568.129,24	2.459.744,65	58,75	62,93
1002	SISTEMA DE AGUAS RESIDUAIS E PLUVIAIS	1.364.700,00	3.300.000,00	4.664.700,00	3.541.772,05	979.390,51	4.521.162,56	71,77	55,09
1004	SAUDE E HIGIENE PÚBLICA	10.000,00		10.000,00					
1005	QUALIFICAÇÃO DA ORLA COSTEIRA	86.600,00		86.600,00	728.854,72	2.336,05	731.190,77	2,70	89,67
1006	VALORIZAÇÃO BACIAS HIDROGRAFICAS E ZONAS HUMIDAS	14.000,00	850.000,00	864.000,00	60.376,37		60.376,37		6,53
1007	PROTECÇÃO PATRIMONIO FLORESTAL	3.000,00	400.000,00	403.000,00					
1008	MOBILIARIO E EQUIPAMENTO	65.000,00	300.000,00	365.000,00	1.331.601,88	34.672,24	1.366.274,12	53,34	80,53
1009	ESTUDOS E PROJECTOS	111.000,00	60.000,00	171.000,00	25.074,44	21.360,00	46.434,44	19,24	23,68
1010	AQUISIÇÃO DE TERRENOS	25.000,00		25.000,00	478.943,24	24.181,12	503.124,36	96,72	99,84
1013	CENTRO MONITORIZAÇÃO AMBIENTAL PARQUE ECOLOGICO URBANO	2.000,00		2.000,00					
11	SERVIÇOS MUNICIPAIS	2.355.400,00	2.580.000,00	4.935.400,00	3.850.415,44	1.043.475,59	4.893.891,03	44,30	55,70
1101	EDIFICIOS MUNICIPAIS	609.500,00	685.000,00	1.294.500,00	554.886,60	145.272,59	700.159,19	23,83	37,86
1102	EQUIPAMENTO BASICO	1.062.700,00	765.000,00	1.827.700,00	1.995.413,36	594.238,28	2.589.651,64	55,92	67,74
1103	MODERNIZAÇÃO ADMINISTRATIVA - INOVAÇÃO	683.200,00	1.130.000,00	1.813.200,00	1.300.115,48	303.964,72	1.604.080,20	44,49	51,52
TOTAL GERAL		33.966.847,54	58.867.000,00	92.833.847,54	51.942.046,12	15.807.232,40	67.749.278,52	46,54	46,80

ENTIDADE MUNICÍPIO DE VIANA DO CASTELO	RESUMO DA EXECUÇÃO DO PLANO PLURIANUAL DE INVESTIMENTOS	ANO CONTABILÍSTICO 2010
---	---	-------------------------

Anotações

- a) Execução Financeira Anual = $(\text{Executado no Ano} * 100) / \text{Previsto no Ano}$

- b) Execução Financeira Global = $(\text{Total Executado} * 100) / (\text{Realizado em Anos Anteriores} + \text{Total Previsto})$

Anotações

a) Execução Financeira Anual = (Executado no Ano * 100) / Previsto no Ano

b) Execução Financeira Global = (Total Executado * 100) / (Realizado em Anos Anteriores + Total Previsto)

O PRESIDENTE DO ORGÃO EXECUTIVO

Em ___ de _____ de ____

ORGÃO EXECUTIVO

Em ___ de _____ de ____

ENTIDADE MUNICÍPIO DE VIANA DO CASTELO	RESUMO DA EXECUÇÃO DO PLANO DE ACTIVIDADES MUNICIPAL	ANO CONTABILÍSTICO 2010
---	--	-------------------------

Página : 1

OBJECTIVO PROGRAMA	DESCRIÇÃO	MONTANTE PREVISTO			MONTANTE EXECUTADO			EXEC. FINAN CEIRA	EXEC. FINAN CEIRA
		ANO	ANOS SEGUINTE	TOTAL	ANOS ANTERIORES	ANO	TOTAL	ANUAL % (a)	GLOBAL % (b)
01	EDUCAÇÃO	2.630.000,00		2.630.000,00	8.153.171,63	2.292.861,95	10.446.033,58	87,18	96,87
0101	EDUCAÇÃO BÁSICA	2.319.400,00		2.319.400,00	6.443.704,61	2.003.756,76	8.447.461,37	86,39	96,40
0103	ENSINO PROFISSIONAL	100,00		100,00					
0104	PROJECTO ACTIVIDADE ENRIQUECIMENTO CURRICULAR 1º CICLO	310.400,00		310.400,00	1.707.869,81	289.105,19	1.996.975,00	93,14	98,94
0105	EDUCAÇÃO E FORMAÇÃO CONTÍNUA	100,00		100,00	1.597,21		1.597,21		94,11
02	CULTURA DESPORTO E TEMOS LIVRES	2.773.533,40		2.773.533,40	8.007.238,18	2.301.958,48	10.309.196,66	83,00	95,63
0201	CULTURA	1.673.613,40		1.673.613,40	4.969.171,16	1.358.925,10	6.328.096,26	81,20	95,26
0202	DESPORTO E TEMOS LIVRES	79.100,00		79.100,00	156.967,38	62.987,21	219.954,59	79,63	93,17
0203	PLANO DESENVOLVIMENTO DE DESPORTO	59.500,00		59.500,00	402.232,94	40.153,82	442.386,76	67,49	95,81
0204	APOIO ACTIVIDADE ASSOCIATIVA DESPORTIVA	961.320,00		961.320,00	2.478.866,70	839.892,35	3.318.759,05	87,37	96,47
03	SEGURANÇA E ACÇÃO SOCIAL	431.900,00		431.900,00	805.525,81	322.678,08	1.128.203,89	74,71	91,17
0301	ACÇÃO SOCIAL	364.300,00		364.300,00	805.525,81	303.632,96	1.109.158,77	83,35	94,81
0302	HAB. SOCIAL - PROJECTO INTERVENÇÃO NAS URBANIZAÇÕES MUNICIPAIS	200,00		200,00					
0303	REDE SOCIAL	67.400,00		67.400,00		19.045,12	19.045,12	28,26	28,26
04	SAUDE	112.100,00		112.100,00	251.433,10	78.084,68	329.517,78	69,66	90,64
0402	GABINETE CIDADE SAUAVEL	36.700,00		36.700,00	19.509,20	15.965,83	35.475,03	43,50	63,11
0404	GABINETE HIGIENE E SEGURANÇA	75.400,00		75.400,00	231.923,90	62.118,85	294.042,75	82,39	95,68
05	HABITAÇÃO E URBANIZAÇÃO	177.500,00		177.500,00	280.555,69	134.181,98	414.737,67	75,60	90,54
0501	HABITAÇÃO	87.500,00		87.500,00	280.555,69	82.631,42	363.187,11	94,44	98,68
050102	OUTRA HABITAÇÃO	87.500,00		87.500,00	280.555,69	82.631,42	363.187,11	94,44	98,68
0502	PLANEAMENTO	90.000,00		90.000,00		51.550,56	51.550,56	57,28	57,28
07	PROTECÇÃO CIVIL	67.300,00		67.300,00	259.502,11	39.749,70	299.251,81	59,06	91,57
0701	PROGRAMA MUNICIPAL DEFESA DA FLORESTA CONTRA INCENDIOS	67.200,00		67.200,00	259.502,11	39.749,70	299.251,81	59,15	91,60
0702	SERVIÇO MUNICIPAL DE PROTECÇÃO CIVIL	100,00		100,00					
08	DESENVOLVIMENTO ECONOMICO	74.200,00		74.200,00	726,00	14.280,00	15.006,00	19,25	20,03
0805	PLANOS INTEGRADOS	72.500,00		72.500,00	726,00	14.280,00	15.006,00	19,70	20,49
0806	PROGRAMA REVITALIZAÇÃO COMÉRCIO CENTRO HISTORICO	1.000,00		1.000,00					
0809	GEMINAÇÕES E INTERCAMBIOS	200,00		200,00					
0811	MOBILIDADE	500,00		500,00					
09	COMUNICAÇÕES E TRANSPORTES	141.200,00		141.200,00	338.355,27	140.913,53	479.268,80	99,80	99,94
0902	VIAS DE COMUNICAÇÃO E TRANSPORTES	141.200,00		141.200,00	338.355,27	140.913,53	479.268,80	99,80	99,94
090206	PROGRAMA SUPRESSÃO PASSAGENS NIVEL	141.200,00		141.200,00	338.355,27	140.913,53	479.268,80	99,80	99,94
10	AMBIENTE E QUALIDADE DE VIDA	226.700,00		226.700,00	457.284,74	186.703,17	643.987,91	82,36	94,15
1011	PLANO MUNICIPAL AMBIENTE	180.600,00		180.600,00	413.740,17	151.205,17	564.945,34	83,72	95,05
1012	EDUCAÇÃO PARA O AMBIENTE	46.100,00		46.100,00	43.544,57	35.498,00	79.042,57	77,00	88,17
11	SERVIÇOS MUNICIPAIS	400,00		400,00	11.161,60		11.161,60		96,54
1103	MODERNIZAÇÃO ADMINISTRATIVA - INOVAÇÃO	400,00		400,00	11.161,60		11.161,60		96,54
12	INICIATIVAS DESENVOLVIMENTO	6.457.686,46		6.457.686,46	22.304.214,34	5.322.418,40	27.626.632,74	82,42	96,05
1201	COESÃO DO TERRITÓRIO E DESENVOLVIMENTO DAS FREGUESIAS	5.681.936,46		5.681.936,46	19.610.181,86	4.776.416,26	24.386.598,12	84,06	96,42
1203	TRANSFERENCIAS ENTRE ADMINISTRAÇÕES	725.000,00		725.000,00	2.520.308,00	526.841,71	3.047.149,71	72,67	93,89
1204	QUOTAS	50.750,00		50.750,00	173.724,48	19.160,43	192.884,91	37,75	85,93
13	ACTIVOS FINANCEIROS	8.342.400,00		8.342.400,00	2.351.293,35	2.445.000,00	4.796.293,35	29,31	44,85
1301	PARTICIPAÇÕES DE CAPITAL NAS SOCIEDADES	8.342.400,00		8.342.400,00	2.351.293,35	2.445.000,00	4.796.293,35	29,31	44,85
TOTAL GERAL		21.434.919,86		21.434.919,86	43.220.461,82	13.278.829,97	56.499.291,79	61,95	87,39

Anotações

a) Execução Financeira Anual = (Executado no Ano * 100) / Previsto no Ano

b) Execução Financeira Global = (Total Executado * 100) / (Realizado em Anos Anteriores + Total Previsto)

OBJECTIVO	CÓDIGO DA CLASSIFIC. ECONÓMICA	CÓDIGO/ANO/TIPO/NUMERO DO PROJ. ACÇÃO	DESCRIÇÃO	FORMA DE REALIZAÇÃO	FONTE DE FINANCIAMENTO			DATAS		MONTANTE PREVISTO			MONTANTE EXECUTADO			EXEC. FINAN. CEIRA ANUAL % (a)	EXEC. FINAN. CEIRA GLOBAL % (b)	
					AC	AA	FC	INICIO	FIM	ANO	ANOS SEGUINTE	TOTAL	ANOS ANTERIORES	ANO	TOTAL			
									A TRANSPORTAR ...		6.634.533,40		6.634.533,40	18.554.064,13	5.511.411,57	24.065.475,70		
12	0202/020215	07	2007	A 27	Programa Formação Recursos Humanos				2010/01/02	2010/12/31	100,00		100,00	10.890,00		10.890,00		99.09
	0201/020225	08	2007	A 28	Serviço de Atendimento Integrado				2010/01/02	2010/12/31	100,00		100,00					
	0202/020225	09	2007	A 29	Simplex Autarquico				2010/01/02	2010/12/31	100,00		100,00					
1201					INICIATIVAS DESENVOLVIMENTO						6.457.686,46		6.457.686,46	22.304.214,34	5.322.418,40	27.626.632,74	82.42	96.05
					COESÃO DO TERRITÓRIO E DESENVOLVIMENTO DAS FREGUESIAS						5.681.936,46		5.681.936,46	19.610.181,86	4.776.416,26	24.386.598,12	84.06	96.42
	0201/0805010202	01	2002	A 17	Centros cívicos - Arranjos Urbanísticos				2010/01/02	2010/12/31	350.000,00		350.000,00	314.800,00	276.220,00	591.020,00	78.92	88.90
	0201/0805010202	02	2002	A 18	Sedes de junta				2010/01/02	2010/12/31	25.000,00		25.000,00	276.000,00	7.000,00	283.000,00	28.00	94.02
	0201/0805010207	03	2002	A 24	Instalações desportivas				2010/01/02	2010/12/31	175.000,00		175.000,00	462.956,00	108.237,00	571.193,00	61.85	89.53
	0201/0805010204	04	2002	A 20	Equip./maquinaria e material de transportes				2010/01/02	2010/12/31	222.500,00		222.500,00	635.055,04	172.012,00	807.067,04	77.31	94.11
	0201/0805010208	05	2002	A 21	Cemitérios - Capelas Mortuárias				2010/01/02	2010/12/31	350.000,00		350.000,00	1.048.165,00	225.385,00	1.273.550,00	64.40	91.09
	0201/0805010206	06	2002	A 25	Rede Viária				2010/01/02	2010/12/31	1.343.700,00		1.343.700,00	5.694.482,77	1.030.250,48	6.724.733,25	76.67	95.55
	0201/0805010201	08	2002	A 27	Requalificação Espaços Públicos				2010/01/02	2010/12/31	1.215.242,19		1.215.242,19	4.508.148,75	1.213.745,57	5.721.894,32	99.88	99.97
		09	2002	A 22	Outras transferencias				2010/01/02	2010/12/31	740.000,00		740.000,00	2.494.149,67	668.395,71	3.162.545,38	90.32	97.79
	0201/0805010208	09	2002	A 22							510.000,00		510.000,00	460.276,62		970.276,62	90.25	
	0201/0405010208	09	2002	A 22							230.000,00		230.000,00	208.119,09		438.119,09	90.49	
	0201/0405010208	12	2002	A 40	Limpeza caminhos municipais				2010/01/02	2010/12/31	198.636,47		198.636,47	701.865,99	188.712,26	890.578,25	95.00	98.90
		13	2002	A 41	Conservação e Funcionamento Parque Escolar				2010/01/02	2010/12/31	202.000,00		202.000,00	771.417,38	191.952,54	963.369,92	95.03	98.97
	0201/0805010208	13	2002	A 41							200.000,00		200.000,00	191.952,54		391.952,54	95.98	
	0201/0405010208	13	2002	A 41							2.000,00		2.000,00			2.000,00		
		15	2002	A 43	Valorização Ambiental e Limpeza Praias				2010/01/02	2010/12/31	255.000,00		255.000,00	819.186,74	223.698,33	1.042.885,07	87.72	97.09
	0201/0805010208	15	2002	A 43							5.000,00		5.000,00			5.000,00		
	0201/0405010208	15	2002	A 43							250.000,00		250.000,00		223.698,33	473.698,33	89.48	
	0201/0405010208	16	2002	A 44	Limpeza e manutenção de espaços verdes				2010/01/02	2010/12/31	235.000,00		235.000,00	829.513,94	202.480,07	1.031.994,01	86.16	96.95
		17	2002	A 45	Prevenção de fogos florestais				2010/01/02	2010/12/31	36.200,00		36.200,00	19.100,00		19.100,00		34.54
	0201/0805010208	17	2002	A 45							36.200,00		36.200,00			36.200,00		
	0201/0405010208	17	2002	A 45														
	0201/0405010208	18	2002	A 46	Modernização Administrativa e Formação				2010/01/02	2010/12/31	2.000,00		2.000,00	55.571,10		55.571,10		96.53
	0201/0805010206	21	2006	A 15	Protocolo Materiais- Rede Viária				2010/01/02	2010/12/31	268.657,80		268.657,80	979.769,48	268.327,30	1.248.096,78	99.88	99.97
	0201/0805010208	01	2010	A 29	Infraestruturas de Abastecimento de Água				2010/01/02	2010/12/31	63.000,00		63.000,00			63.000,00		
1203					TRANSFERENCIAS ENTRE ADMINISTRAÇÕES						725.000,00		725.000,00	2.520.308,00	526.841,71	3.047.149,71	72.67	93.89
	0201/04050101	02	2003	A 2	Outros Municípios				2010/01/02	2010/12/31	1.000,00		1.000,00			1.000,00		
	0201/08050108	03	2003	A 3	Serviços Municipalizados de Viana do Castelo				2010/01/02	2010/12/31	270.000,00		270.000,00	714.252,65	140.000,00	854.252,65	51.85	86.79
		04	2003	A 11	Transferencias - Instituições				2010/01/02	2010/12/31	146.000,00		146.000,00	369.683,18	102.890,86	472.574,04	70.47	91.64
	0201/04070108	04	2003	A 11							71.000,00		71.000,00	53.414,83		124.414,83	75.23	
	0201/080701	04	2003	A 11							75.000,00		75.000,00	49.476,03		124.476,03	65.97	
	0201/08050104	06	2005	A 7	Valimar				2010/01/02	2010/12/31	1.000,00		1.000,00	158.256,07		158.256,07		99.37
	0201/08050108	01	2008	A 14	Escola Profissional de Música				2010/01/02	2010/12/31	1.000,00		1.000,00	27.616,10		27.616,10		96.51
	0201/08050108	02	2008	A 15	Fundação Maestro José Pedro				2010/01/02	2010/12/31	1.000,00		1.000,00			1.000,00		
	0201/08050108	03	2008	A 16	Fundação Gil Eanes				2010/01/02	2010/12/31	1.000,00		1.000,00	50.000,00		50.000,00		98.04
	0201/08050108	04	2008	A 17	Águas Minho Lima				2010/01/02	2010/12/31	1.000,00		1.000,00			1.000,00		
	0201/08050108	05	2008	A 18	Resulima				2010/01/02	2010/12/31	1.000,00		1.000,00			1.000,00		
	0201/08050108	06	2008	A 19	Viana Pólis				2010/01/02	2010/12/31	1.000,00		1.000,00			1.000,00		
	0201/08050108	07	2008	A 20	Gestinviana				2010/01/02	2010/12/31	1.000,00		1.000,00			1.000,00		
		08	2009	A 4	Viana Festas				2010/01/02	2010/12/31	300.000,00		300.000,00	985.000,00	283.950,85	499.450,85	94.65	96.89
	0201/08050108	08	2009	A 4							15.000,00		15.000,00			15.000,00		
	0201/04050108	08	2009	A 4							285.000,00		285.000,00	283.950,85		568.950,85	99.63	
1204					QUOTAS						50.750,00		50.750,00	173.724,48	19.160,43	192.884,91	37.75	85.93
	0201/04050104	01	2005	A 2	Valimar				2010/01/02	2010/12/31	19.250,00		19.250,00	74.833,00		74.833,00		79.54
	0201/04050108	02	2005	A 3	Associação Nacional Municípios				2010/01/02	2010/12/31	6.500,00		6.500,00	18.238,42		18.238,42		73.73
	0201/04050108	03	2005	A 4	Associação Portuguesa Centro Histórico				2010/01/02	2010/12/31	1.000,00		1.000,00	2.469,06		2.469,06		71.17
	0201/04050108	04	2005	A 5	Eixo Atlântico				2010/01/02	2010/12/31	12.000,00		12.000,00	48.000,00	12.000,00	60.000,00	100.00	100.00
	0201/04050108	05	2005	A 6	Outras quotas				2010/01/02	2010/12/31	3.000,00		3.000,00	9.977,80	2.949,90	12.927,70	98.33	99.61
	0201/04050108	06	2006	A 12	Cidades Saudáveis Organização Mundial Saúde				2010/01/02	2010/12/31	5.000,00		5.000,00	7.874,42	4.210,53	12.084,95	84.21	93.87
	0201/04050108	07	2006	A 13	Rede Portuguesa Cidades Saudáveis				2010/01/02	2010/12/31	4.000,00		4.000,00	12.331,78		12.331,78		75.51
13					ACTIVOS FINANCEIROS						8.342.400,00		8.342.400,00	2.351.293,35	2.445.000,00	4.796.293,35	29.31	44.85
1301					PARTICIPAÇÕES DE CAPITAL NAS SOCIEDADES						8.342.400,00		8.342.400,00	2.351.293,35	2.445.000,00	4.796.293,35	29.31	44.85
	0201/090802	01	2009	A 5	Polis				2010/01/02	2010/12/31	7.000.000,00		7.000.000,00	790.000,00	2.370.000,00	3.160.000,00	33.86	40.56

RESUMO DOS FLUXOS DE CAIXA

ENTIDADE MVC MUNICIPIO DE VIANA DO CASTELO ANO 2010 PAG. 1

Recebimentos			Pagamentos		
Saldo da gerência anterior		985.314,34	Despesas orçamentais		53.935.670,54
Execução orçamental	64.003,54		Correntes	28.987.920,67	
Operações de tesouraria ...	921.310,80		Capital	24.947.749,87	
Receitas orçamentais		54.048.326,82	Operações de tesouraria		8.449.621,67
Correntes	36.731.261,61		Saldo para a gerência seguinte ...		1.171.858,74
Capital	17.317.065,21		Execução orçamental	176.659,82	
Outras			Operações de tesouraria	995.198,92	
Operações de tesouraria		8.523.509,79	Total		63.557.150,95
Total		63.557.150,95			

Em ____ de _____ de ____

Em ____ de _____ de ____

FLUXOS DE CAIXA

ANO 2010

ENTIDADE MVC MUNICIPIO DE VIANA DO CASTELO
 PERÍODO JANEIRO A DEZEMBRO - 2010/12/31

Pág. 1

R E C E B I M E N T O S		
SALDO DA GERÊNCIA ANTERIOR		985.314,34
EXECUÇÃO ORÇAMENTAL		-114.459,36
OPERAÇÕES DE TESOUREARIA		1.099.773,70
RECEITAS ORÇAMENTAIS		54.048.326,82
01	IMPOSTOS DIRECTOS	14.476.663,50
0102	OUTROS	14.476.663,50
010202	IMPOSTO MUNICIPAL IMOVEIS (IMI)	8.621.662,81
010203	IMPOSTO UNICO DE CIRCULAÇÃO	1.385.097,58
010204	IMPOSTO MUNICIPAL DE TRANSAÇÕES (IMT)	3.194.466,19
010205	DERRAMA	1.275.436,92
02	IMPOSTOS INDIRECTOS	344.650,28
0202	OUTROS	344.650,28
020206	IMPOSTOS INDIRECTOS ESPECÍFICOS DAS AUTARQUIAS LOCAIS	344.650,28
02020601	MERCADOS E FEIRAS	22.178,93
02020602	LOTEAMENTO E OBRAS	128.183,98
0202060201	LICENCIAMENTOS DE OBRAS	90.518,63
0202060203	INFRAESTRUTURAS URBANISTICAS	37.665,35
02020603	OCUPAÇÃO DA VIA PUBLICA	34.471,96
02020605	PUBLICIDADE	88.417,72
02020699	OUTROS	71.397,69
0202069901	TMDP	30.853,03
0202069902	TDFTH	1.540,56
0202069999	OUTROS	39.004,10
020206999901	ALVARAS	182,25
020206999902	VISTORIAS	1.168,69
020206999999	DIVERSOS	37.653,16
04	TAXAS, MULTAS E OUTRAS PENALIDADES	1.094.390,19
0401	TAXAS	1.058.952,22
040123	TAXAS ESPECÍFICAS DAS AUTARQUIAS LOCAIS	1.058.952,22
04012301	MERCADOS E FEIRAS	241.568,30
04012302	LOTEAMENTO E OBRAS	718.021,91
0401230201	LICENCIAMENTOS DE OBRAS	404.799,93
0401230203	INFRAESTRUTURAS URBANISTICAS	313.221,98
04012303	OCUPAÇÃO DE VIA PUBLICA	3.004,15
04012305	CAÇA,USO E PORTE DE ARMA	65,61
04012399	OUTRAS	96.292,25
0401239901	TDFTH	1.179,00
0401239902	TAXA PELA EMISÃO DO CERTIFICADO DE REGISTO	185,75
0401239999	OUTRAS	94.927,50
040123999901	ALVARAS	173,66
040123999902	VISTORIAS	4.604,90
040123999903	CONTROLO METROLOGICO	20.030,41
040123999904	CICLOMOTORES E OUTROS VEICULOS	650,10
040123999999	DIVERSOS	69.468,43
0402	MULTAS E OUTRAS PENALIDADES:	35.437,97
040201	JUROS DE MORA	12.859,66
040204	COIMAS E PENALIDADES POR CONTRA ORDENAÇÕES	9.681,90
040299	MULTAS E PENALIDADES DIVERSAS	12.896,41
04029901	TAXAS DE RELAXE	12.622,29
04029999	OUTRAS	274,12
05	RENDIMENTOS DE PROPRIEDADE	60.938,76
0507	DIVIDENDOS E PARTICIPAÇÕES NOS LUCROS DE SOCIEDADES E QUASE-	60.938,76
050799	OUTRAS	60.938,76
06	TRANSFERÊNCIAS CORRENTES	16.951.046,14
0601	SOCIEDADES E QUASE-SOCIEDADES NÃO FINANCEIRAS	94.243,28
060101	PÚBLICAS	94.243,28

FLUXOS DE CAIXA

ANO 2010

ENTIDADE MVC

MUNICIPIO DE VIANA DO CASTELO

Pág. 2

RECEBIMENTOS

06010199	OUTRAS	94.243,28
0603	ADMINISTRAÇÃO CENTRAL	16.093.106,36
060301	ESTADO	16.085.421,21
06030101	FUNDO DE EQUILIBRIO FINANCEIRO	7.157.619,94
06030102	FUNDO SOCIAL MUNICIPAL	1.416.702,00
06030103	PARTICIPAÇÃO FIXA NO IRS	2.909.950,00
06030199	OUTRAS	4.601.149,27
0603019901	DREN	4.412.877,17
060301990103	ACTIVIDADE DE ENRIQUECIMENTO CURRICULAR 1º CICLO	793.434,60
060301990104	COMPARTICIPAÇÃO REFEIÇÕES 1º CICLO	227.074,48
060301990105	APOIO A FAMÍLIA	534.846,23
060301990106	TRANSFERENCIA DE COMPETENCIAS DE EDUCAÇÃO	2.857.521,86
0603019902	TRANSPORTES ESCOLARES	174.108,00
0603019903	SERVIÇO NACIONAL DE BOMBEIROS-SNB	14.164,10
060307	SERVIÇOS E FUNDOS AUTÓNOMOS	7.685,15
06030799	OUTROS	7.685,15
0608	FAMÍLIAS	763.696,50
060801	FAMÍLIAS	763.696,50
06080101	TRANSPORTES ESCOLARES	41.461,53
06080102	PROLONGAMENTO DE HORARIOS	70.522,99
06080103	CANTINAS	651.711,98
07	VENDA DE BENS E SERVIÇOS CORRENTES	3.212.163,19
0701	VENDA DE BENS	27.355,88
070102	LIVROS E DOCUMENTAÇÃO TÉCNICA	22.141,89
070103	PUBLICAÇÕES E IMPRESSOS	454,99
070199	OUTROS BENS	4.759,00
0702	SERVIÇOS	957.977,49
070208	SERVIÇOS SOCIAIS, RECREATIVOS, CULTURAIS E DESPORTO	487.506,06
07020803	SERVIÇOS CULTURAIS	4.583,50
0702080399	OUTROS	4.583,50
07020804	SERVIÇOS DESPORTIVOS	482.922,56
070209	SERVIÇOS ESPECÍFICOS DAS AUTARQUIAS	470.471,43
07020904	TRABALHOS POR CONTA DE PARTICULARES	50.040,43
07020905	CEMITERIOS	14.008,90
07020906	MERCADOS E FEIRAS	469,80
07020907	PARQUES DE ESTACIONAMENTO	63.672,49
07020999	OUTROS	342.279,81
0703	RENDAS	2.226.829,82
070301	HABITAÇÕES	108.593,85
070302	EDIFÍCIOS	315.779,87
070399	OUTRAS	1.802.456,10
07039901	CENTRO COORDENAÇÃO DE TRANSPORTES	94.697,29
07039902	CONCESSÃO EDP	1.627.362,19
07039999	OUTROS	80.396,62
08	OUTRAS RECEITAS CORRENTES	591.409,55
0801	OUTRAS	591.409,55
080199	OUTRAS	591.409,55
08019999	DIVERSAS	591.409,55
09	VENDAS DE BENS DE INVESTIMENTO	228.362,20
0901	TERRENOS	228.362,20
090101	SOCIEDADES E QUASE-SOCIEDADES NÃO FINANCEIRAS	228.362,20
10	TRANSFERÊNCIAS DE CAPITAL	12.436.554,24
1001	SOCIEDADES E QUASE-SOCIEDADES NÃO FINANCEIRAS	1.387.440,62
100101	PÚBLICAS	1.387.440,62
10010101	EMPRESAS PUBLICAS	1.387.440,62
1001010102	ESTRADAS DE PORTUGAL	1.387.440,62
1003	ADMINISTRAÇÃO CENTRAL	10.748.903,62
100301	ESTADO	5.020.162,20
10030101	FUNDO DE EQUILIBRIO FINANCEIRO	4.623.092,00
10030104	COOPERAÇÃO E TECNICA E FINANCEIRA	397.070,20
1003010403	DIRECÇÃO REGIONAL AMBIENTE ORDENAMENTO TERRITORIO NORTE	25.000,00

FLUXOS DE CAIXA

ANO 2010

ENTIDADE MVC

MUNICIPIO DE VIANA DO CASTELO

Pág. 3

RECEBIMENTOS			
1003010407	DIREÇÃO REGIONAL EDUCAÇÃO NORTE-DREN	372.070,20	
100307	ESTADO - PARTICIPAÇÃO COMUNITÁRIA EM PROJECTOS CO-FINANCIAD	5.515.218,54	
10030701	FEDER	5.515.218,54	
1003070102	INTERREG III-A	5.003,70	
1003070105	ON II - FEDER	4.784.716,22	
1003070107	POVT	673.728,42	
1003070199	OUTROS	51.770,20	
100308	SERVIÇOS E FUNDOS AUTÓNOMOS	213.522,88	
10030806	PIQTUR	144.562,36	
10030810	IFAP	29.500,00	
1003081001	AGRIS	28.000,00	
1003081002	FUNDO FLORESTAL	1.500,00	
10030899	OUTROS	39.460,52	
1005	ADMINISTRAÇÃO LOCAL	300.210,00	
100501	CONTINENTE	300.210,00	
10050199	OUTRAS	300.210,00	
12	PASSIVOS FINANCEIROS	4.632.406,63	
1206	EMPRÉSTIMOS A MÉDIO E LONGO PRAZOS	4.632.406,63	
120602	SOCIEDADES FINANCEIRAS	4.632.406,63	
13	OUTRAS RECEITAS DE CAPITAL	19.742,14	
1301	OUTRAS	19.742,14	
130199	OUTRAS	19.742,14	
TOTAL DAS RECEITA CORRENTES.....		36.731.261,61	
TOTAL DAS RECEITA DE CAPITAL.....		17.317.065,21	
TOTAL DE OUTRAS RECEITAS			
OPERAÇÕES DE TESOURARIA.			8.523.509,79
TOTAL			63.557.150,95

PAGAMENTOS			
DESPESAS ORÇAMENTAIS			53.935.670,54
01	DESPESAS COM O PESSOAL	16.173.108,75	
0101	REMUNERAÇÕES CERTAS E PERMANENTES	12.863.898,84	
010101	TITULARES DE ÓRGÃOS DE SOBERANIA E MEMBROS DE ÓRGÃ	216.680,16	
010104	PESSOAL DOS QUADROS - REGIME DE CONTRATO INDIVIDUA	7.998.362,84	
01010401	PESSOAL EM FUNÇÕES	7.929.467,76	
01010403	ALTERAÇÕES FACULTATIVAS DE POSICIONAMENTO REMUNERA	68.895,08	
010106	PESSOAL CONTRATADO A TERMO	1.439.838,45	
01010601	PESSOAL EM FUNÇÕES	1.439.838,45	
010107	PESSOAL EM REGIME DE TAREFA OU AVENÇA	118.605,20	
010109	PESSOAL EM QUALQUER OUTRA SITUAÇÃO	80.488,15	
010111	REPRESENTAÇÃO	113.154,90	
01011100	REPRESENTAÇÃO	113.154,90	
010112	SUPLEMENTOS E PRÉMIOS	30.755,16	
010113	SUBSÍDIO DE REFEIÇÃO	886.745,45	
01011300	SUBSÍDIO DE REFEIÇÃO	886.745,45	
0101130000	SUBSÍDIO DE REFEIÇÃO	886.745,45	
010114	SUBSÍDIO DE FÉRIAS E DE NATAL	1.656.991,66	
01011400	SUBSÍDIO DE FÉRIAS E DE NATAL	1.656.991,66	
0101140000	SUBSÍDIO DE FÉRIAS E DE NATAL	1.656.991,66	
010115	REMUNERAÇÕES POR DOENÇA E MATERNIDADE / PATERNIDAD	322.276,87	
0102	ABONOS VARIÁVEIS OU EVENTUAIS	808.751,51	
010202	HORAS EXTRA-ORDINÁRIAS	369.194,87	
010204	AJUDAS DE CUSTO	76.175,81	
010205	ABONO PARA FALHAS	18.078,67	
010206	FORMAÇÃO	1.509,12	

FLUXOS DE CAIXA

ANO 2010

ENTIDADE MVC

MUNICIPIO DE VIANA DO CASTELO

Pág. 4

PAGAMENTOS

010210	SUBSÍDIO DE TRABALHO NOCTURNO	660,67
010211	SUBSÍDIO DE TURNO	286.021,57
010212	INDEMNIZAÇÕES POR CESSAÇÃO DE FUNÇÕES	19.618,60
010213	OUTROS SUPLEMENTOS E PRÊMIOS	37.492,20
01021302	OUTROS	37.492,20
0103	SEGURANÇA SOCIAL	2.500.458,40
010301	ENCARGOS COM A SAÚDE	318.914,34
010302	OUTROS ENCARGOS COM A SAÚDE	1.594,27
01030201	DESPESAS DE SAUDE	1.594,27
010303	SUBSÍDIO FAMILIAR A CRIANÇAS E JOVENS	116.355,93
010304	OUTRAS PRESTAÇÕES FAMILIARES	79.896,03
010305	CONTRIBUIÇÕES PARA A SEGURANÇA SOCIAL	1.879.089,37
01030502	SEGURANÇA SOCIAL DO PESSOAL EM REGIME DE CONTRATO	1.879.089,37
0103050201	CAIXA GERAL APOSENTAÇÕES	1.334.891,48
0103050202	SEGURANÇA SOCIAL-REGIME GERAL	544.197,89
010306	ACIDENTES EM SERVIÇOS E DOENÇAS PROFISSIONAIS	1.422,81
010308	OUTRAS PENSÕES	14.628,15
010309	SEGUROS	88.557,50
01030901	SEGUROS DE ACIDENTES DE TRABALHO E DOENÇAS PROF.	88.557,50
02	AQUISIÇÃO DE BENS E SERVIÇOS	8.985.683,03
0201	AQUISIÇÃO DE BENS	2.051.348,95
020101	MATÉRIAS-PRIMAS E SUBSIDIÁRIAS	120.634,24
020102	COMBUSTÍVEIS E LUBRIFICANTES	798.929,31
02010202	GASOLEO	627.989,12
02010299	OUTROS	170.940,19
020104	LIMPEZA E HIGIENE	12.999,72
020105	ALIMENTAÇÃO - REFEIÇÕES CONFECCIONADAS	90.068,84
020106	ALIMENTAÇÃO - GENEROS PARA CONFECCIONAR	574.992,98
020107	VESTUÁRIO E ARTIGOS PESSOAIS	8.053,59
020108	MATERIAL DE ESCRITÓRIO	68.852,66
020111	MATERIAL DE CONSUMO CLÍNICO	84,00
020112	MATERIAL DE TRANSPORTE- PEÇAS	34.109,29
020114	OUTRO MATERIAL - PEÇAS	10.559,69
020115	PRÊMIOS, CONDECORAÇÕES E OFERTAS	33.308,37
020117	FERRAMENTAS E UTENSÍLIOS	15.325,74
020118	LIVROS E DOCUMENTAÇÃO TÉCNICA	583,01
020119	ARTIGOS HONORÍFICOS E DE DECORAÇÃO	1.408,86
020120	MATERIAL DE EDUCAÇÃO, CULTURA E RECREIO	32.685,35
020121	OUTROS BENS	248.753,30
0202	AQUISIÇÃO DE SERVIÇOS	6.934.334,08
020201	ENCARGOS DE INSTALAÇÕES	2.111.337,17
02020101	ELECTRICIDADE	2.111.337,17
020202	LIMPEZA E HIGIENE	136.087,63
020203	CONSERVAÇÃO DE BENS	177.889,18
020204	LOCAÇÃO DE EDIFÍCIOS	83.882,36
020205	LOCAÇÃO DE MATERIAL DE INFORMÁTICA	29.980,99
020208	LOCAÇÃO DE OUTROS BENS	69.533,96
020209	COMUNICAÇÕES	215.317,23
02020901	TELEFONES	122.137,15
02020902	CORREIOS	72.553,28
02020909	OUTROS	20.626,80
020210	TRANSPORTES	724.403,07
02021001	TRANSPORTES ESCOLARES	724.403,07
020212	SEGUROS	141.817,60
02021201	EDIFÍCIOS	20.455,83
02021202	VIATURAS	71.732,20
02021209	OUTROS	49.629,57
020213	DESLOCAÇÕES E ESTADAS	1.991,02
020214	ESTUDOS, PARCERES, PROJECTOS E CONSULTADORIA	114.999,04
020215	FORMAÇÃO	6.412,00
020217	PUBLICIDADE	64.772,40

FLUXOS DE CAIXA

ANO 2010

ENTIDADE MVC

MUNICIPIO DE VIANA DO CASTELO

Pág. 5

PAGAMENTOS

020219	ASSISTÊNCIA TÉCNICA	117.225,75
020220	OUTROS TRABALHOS ESPECIALIZADOS	798.314,16
020222	SERVIÇOS DE SAÚDE	62.118,85
020224	ENCARGOS DE COBRANÇA DE RECEITAS	352.716,66
020225	OUTROS SERVIÇOS	1.725.535,01
03	JUROS E OUTROS ENCARGOS	319.846,70
0301	JUROS DA DÍVIDA PÚBLICA	295.896,37
030103	SOCIEDADES FINANCEIRAS- BANCOS E OUTRAS INSTITUIÇ	295.896,37
03010301	EMPRÉSTIMOS DE CURTO PRAZO	12.529,57
03010302	EMPRESTIMOS DE MÉDIO E LONGO PRAZO	283.366,80
0303	JUROS DE LOCAÇÃO FINANCEIRA	10.846,15
030305	MATERIAL DE TRANSPORTE	10.846,15
0305	OUTROS JUROS	13.104,18
030502	OUTROS	13.104,18
04	TRANSFERÊNCIAS CORRENTES	3.244.471,14
0405	ADMINISTRAÇÃO LOCAL	1.907.308,56
040501	CONTINENTE	1.907.308,56
04050102	FREGUESIAS	1.257.643,79
0405010201	PROCESSO ELEITORAL	45.935,94
0405010205	PESSOAL AUXILIAR	388.698,10
0405010208	OUTROS	823.009,75
04050108	OUTROS	649.664,77
0407	INSTITUIÇÕES SEM FINS LUCRATIVOS	1.337.162,58
040701	INSTITUIÇÕES SEM FINS LUCRATIVOS	1.337.162,58
04070101	FINS CULTURAIS	549.933,03
04070102	FINS DESPORTIVOS	447.773,17
04070103	FINS TURÍSTICOS	18.375,00
04070104	FINS SOCIAIS	172.109,90
04070108	OUTRAS TRANSFERENCIAS	148.971,48
06	OUTRAS DESPESAS CORRENTES	264.811,05
0602	DIVERSAS	264.811,05
060203	OUTRAS	264.811,05
06020301	OUTRAS RESTITUIÇÕES	4.532,65
06020302	IVA PAGO	203.795,79
06020304	SERVIÇOS BANCÁRIOS	11.751,05
06020305	OUTRAS	44.731,56
07	AQUISIÇÃO DE BENS DE CAPITAL	15.807.232,40
0701	INVESTIMENTOS	10.475.648,74
070101	TERRENOS	198.578,54
070103	EDIFÍCIOS	5.342.250,35
07010301	INSTALAÇÕES DE SERVIÇOS	145.272,59
0701030101	PAÇOS DO CONCELHO	66.550,54
0701030199	OUTROS	78.722,05
07010302	INSTALAÇÕES DESPORTIVAS E RECREATIVAS	2.110.937,04
0701030201	BIBLIOTECAS	6.314,31
0701030202	MUSEUS	25.775,40
0701030209	OUTROS	2.078.847,33
07010303	MERCADOS E INSTALAÇÕES DE FISCALIZAÇÃO SANITÁRIA	344.444,40
07010304	CRECHES	8.843,28
07010305	ESCOLAS	2.724.798,63
07010307	OUTROS	7.954,41
070104	CONSTRUÇÕES DIVERSAS	3.748.799,40
07010402	SISTEMA DE DRENAGEM DE AGUAS RESIDUAIS	979.390,51
07010404	ILUMINAÇÃO PÚBLICA	15.876,85
07010406	INSTALAÇÕES DESPORTIVAS E RECREATIVAS	68.483,80
07010407	CAPTAÇÃO E DISTRIBUIÇÃO ÁGUA	568.129,24
07010409	SINALIZAÇÃO E TRANSITO	32.379,11
07010413	OUTROS	2.084.539,89
070106	MATERIAL DE TRANSPORTE	21.900,00
07010602	OUTRO	21.900,00
070107	EQUIPAMENTO DE INFORMÁTICA	244.007,82

FLUXOS DE CAIXA

ANO 2010

ENTIDADE MVC

MUNICIPIO DE VIANA DO CASTELO

Pág. 6

PAGAMENTOS			
070108	SOFTWARE INFORMÁTICO		94.278,79
070109	EQUIPAMENTO ADMINISTRATIVO		52.896,31
070110	EQUIPAMENTO BÁSICO		538.768,20
07011002	OUTRO		538.768,20
070111	FERRAMENTAS E UTENSÍLIOS		21.236,79
070112	ARTIGOS E OBJECTOS DE VALOR		67.373,72
070115	OUTROS INVESTIMENTOS		145.558,82
07011501	ESTUDOS E PROJECTOS		136.856,42
07011509	OUTROS INVESTIMENTOS		8.702,40
0702	LOCAÇÃO FINANCEIRA		228.531,27
070205	MATERIAL DE TRANSPORTE		228.531,27
0703	BENS DE DOMÍNIO PÚBLICO		5.103.052,39
070303	OUTRAS CONSTRUÇÕES E INFRA-ESTRUTURAS		5.103.052,39
07030301	VIADUTOS, ARRUAMENTOS E OBRAS COMPLEMENTARES		2.898.622,08
07030308	VIAÇÃO RURAL		2.168.211,27
0703030801	REDE VIÁRIA MUNICIPAL - CONSERVAÇÃO		64.733,52
0703030802	REDE VIÁRIA MUNICIPAL - OBRAS		2.103.477,75
07030313	OUTROS		36.219,04
08	TRANSFERÊNCIAS DE CAPITAL		5.010.779,09
0801	SOCIEDADES E QUASE-SOCIEDADES NÃO FINANCEIRAS		140.913,53
080101	PÚBLICAS		140.913,53
08010102	OUTRAS		140.913,53
0805	ADMINISTRAÇÃO LOCAL		4.093.406,51
080501	CONTINENTE		4.093.406,51
08050102	FREGUESIAS		3.953.406,51
0805010201	MELHORAMENTOS		1.213.745,57
0805010202	SEDES DE JUNTAS E CENTROS CÍVICOS		283.220,00
0805010204	MAQUINARIA E EQUIPAMENTO DE TRANSPORTE		172.012,00
0805010206	VIAÇÃO RURAL		1.298.577,78
0805010207	PAVILHÕES DESPORTIVOS		108.237,00
0805010208	OUTRAS TRANSFERENCIAS		877.614,16
08050108	OUTROS		140.000,00
0807	INSTITUIÇÕES SEM FINS LUCRATIVOS		693.827,63
080701	INSTITUIÇÕES SEM FINS LUCRATIVOS		693.827,63
0808	FAMÍLIAS		82.631,42
080802	OUTRAS		82.631,42
09	ACTIVOS FINANCEIROS		2.445.000,00
0908	UNIDADES DE PARTICIPAÇÃO		2.445.000,00
090802	SOCIEDADES E QUASE-SOCIEDADES NÃO FINANCEIRAS- PÚB		2.445.000,00
10	PASSIVOS FINANCEIROS		1.684.738,38
1006	EMPRÉSTIMOS A MÉDIO E LONGO PRAZOS		1.684.738,38
100603	SOCIEDADES FINANCEIRAS- BANCOS E OUTRAS INSTITUIÇ		1.684.738,38
TOTAL DAS DESPESAS CORRENTES			28.987.920,67
TOTAL DAS DESPESAS DE CAPITAL			24.947.749,87
OPERAÇÕES DE TESOURARIA			8.449.621,67
SALDO PARA A GERÊNCIA SEGUINTE			1.171.858,74
EXECUÇÃO ORÇAMENTAL			-1.803,08
OPERAÇÕES DE TESOURARIA			1.173.661,82
TOTAL			63.557.150,95

FLUXOS DE CAIXA

ANO 2010
Pág. 7

ENTIDADE MVC MUNICIPIO DE VIANA DO CASTELO

Em ____ de _____ de ____

Em ____ de _____ de ____

ENTIDADE		MAPA DAS CONTAS DE ORDEM				DATA	ANO	PAGINA
MVC						2011/03/24	2010	1
COD. CONTA	DESIGNAÇÃO	SALDO INICIAL		DO ANO		SALDO FINAL		
		DEBITO	CREDITO	DEBITO	CREDITO	DEVEDOR	CREADOR	
09	CONTAS DE ORDEM	12.229.445,60	12.229.445,60	5.057.351,94	5.057.351,94			
09.1	RECIBOS PARA COBRANÇA	317.507,74		101.832,08	90.475,29	328.864,53		
09.1.1	EXERCICIO ANTERIOR	317.507,74			8.811,33	308.696,41		
09.1.1.01	RECEITA LIQUIDADADA	317.507,74				317.507,74		
09.1.1.02	RECEITA COBRADA				6.485,12		6.485,12	
09.1.1.03	RECEITA ANULADA (ANOS ANTERIORES)				2.326,21		2.326,21	
09.1.2	EXERCICIO CORRENTE			101.832,08	81.663,96	20.168,12		
09.1.2.01	RECEITA LIQUIDADADA			101.832,08		101.832,08		
09.1.2.02	RECEITA COBRADA				81.069,79		81.069,79	
09.1.2.03	RECEITA ANULADA (ANO CORRENTE)				594,17		594,17	
09.2	FUNDOS CAUCIONADOS	550.256,82	1.251.856,61	176.721,39	212.407,61		737.286,01	
09.2.1	CAUÇÕES DE EMPREITADAS	550.256,82	1.251.856,61	176.721,39	212.407,61		737.286,01	
09.2.1.01	PRESTADA		1.251.856,61		212.407,61		1.464.264,22	
09.2.1.02	DEVOLVIDA	550.256,82		176.721,39		726.978,21		
09.2.1.03	ACCIONADA							
09.2.2	CAUÇÕES DE LOTEAMENTOS E OBRAS							
09.2.2.01	PRESTADA							
09.2.2.02	DEVOLVIDA							
09.2.2.03	ACCIONADA							
09.2.3	CAUÇÕES DE LICENCIAMENTO SANITARIO							
09.2.3.01	PRESTADA							
09.2.3.02	DEVOLVIDA							
09.2.3.03	ACCIONADA							
09.3	GARANTIAS BANCARIAS	1.363.184,91	7.324.531,36		437,64		5.961.784,09	
09.3.3	GARANTIAS BANCARIAS	1.363.184,91	7.324.531,36		437,64		5.961.784,09	
09.3.3.01	PRESTADA		7.324.531,36		437,64		7.324.969,00	
09.3.3.02	DEVOLVIDA	1.363.184,91				1.363.184,91		
09.3.3.03	ACCIONADA							
09.4	CAUÇÕES E GARANTIAS EM DOCUMENTOS	704.460,89	3.335.549,89	2.753.268,53	1.722.209,40		1.600.029,87	
09.4.1	FORNECEDORES DE BENS E SERVIÇOS							
09.4.1.01	PRESTADAS							
09.4.1.02	ACCIONADAS							
09.4.1.03	DEVOLVIDAS							
09.4.2	FORNECEDORES DE IMOBILIZADO	704.460,89	3.335.549,89	2.753.268,53	1.722.209,40		1.600.029,87	
09.4.2.01	PRESTADAS		3.335.549,89		1.722.209,40		5.057.759,29	
09.4.2.02	ACCIONADAS							
09.4.2.03	DEVOLVIDAS	704.460,89		2.753.268,53		3.457.729,42		
09.4.3	LOTEAMENTOS							
09.4.3.01	PRESTADAS							
09.4.3.02	ACCIONADAS							
09.4.3.03	DEVOLVIDAS							
09.4.4	OBRAS PARTICULARES							
09.4.4.01	PRESTADAS							
09.4.4.02	ACCIONADAS							
09.4.4.03	DEVOLVIDAS							
09.9	CONTAS DE CONTRAPARTIDA	9.294.035,24	317.507,74	2.025.529,94	3.031.822,00	7.970.235,44		
09.9.1	RECIBOS PARA COBRANÇA		317.507,74		90.475,29		328.864,53	
09.9.1.01	ANOS ANTERIORES		298.361,05		8.811,33		289.549,72	
09.9.1.02	ANO CORRENTE		19.146,69		81.663,96		39.314,81	
09.9.2	FUNDOS CAUCIONADOS	701.599,79		212.407,61	176.721,39	737.286,01		
09.9.2.01	CAUÇÕES DE EMPREITADAS	701.599,79		212.407,61	176.721,39	737.286,01		
09.9.2.02	CAUÇÕES DE LOTEAMENTOS E OBRAS							
09.9.2.03	LICENCIAMENTO SANITARIO							
09.9.3	DEPOSITOS DE GARANTIA	5.961.346,45		437,64		5.961.784,09		
09.9.3.01	GARANTIAS BANCARIAS	5.961.346,45		437,64		5.961.784,09		
09.9.4	CONTA REFLECTIDA C. E GAR. EM DOCUMENTOS	2.631.089,00		1.722.209,40	2.753.268,53	1.600.029,87		
TOTAL ...		12.229.445,60	12.229.445,60	5.057.351,94	5.057.351,94			

ENTIDADE		OPERAÇÕES DE TESOURARIA					DATA	ANO	PAGINA
MVC							2011/03/24	2010	1
COD. CONTA	TERCEIRO	DESIGNAÇÃO	SALDO DA GERÊNCIA ANTERIOR		MOVIMENTO ANUAL		SALDO PARA A GERÊNCIA SEGUINTE		
			DEVEDOR	CREDOR	DEBITO	CREDITO	DEVEDOR	CREDOR	
23		EMPRÉSTIMOS OBTIDOS			4.150.000,00	4.150.000,00			
23.1		Em moeda nacional			4.150.000,00	4.150.000,00			
23.1.1		De curto prazo			4.150.000,00	4.150.000,00			
23.1.1.2		Conta caucionada			4.150.000,00	4.150.000,00			
24		ESTADO E OUTROS ENTES PÚBLICOS		178.192,90	2.562.674,55	2.601.956,13		217.474,48	
24.2		Retenção de impostos sobre rendimentos		74.466,90	1.092.764,12	1.118.726,17		100.428,95	
24.2.1		Trabalho dependente(IRS)		66.575,49	1.017.456,00	1.039.011,00		88.130,49	
24.2.2		Trabalho independente(IRS)		7.251,16	57.079,45	60.575,98		10.747,69	
24.2.4		Prediais		640,25	9.736,67	10.048,19		951,77	
24.2.4.1		IRS Prediais		467,75	7.580,42	7.874,69		762,02	
24.2.4.2		IRC Prediais		172,50	2.156,25	2.173,50		189,75	
24.2.5		Pensões (IRS/Categoria H)			8.492,00	9.091,00		599,00	
24.4		Restantes Impostos		884,48	9.509,98	8.720,27		94,77	
24.4.01		Imposto de selo-ART.2º Lei 150/99 11/09		624,48	4.870,78	4.246,30			
24.4.05		Imposto de selo contado em processos		260,00	566,24	306,24			
24.4.07		Imposto selo Garantias			3.922,96	4.017,73		94,77	
24.4.07.01		Imposto selo Garantias prazo superior 5 anos			349,63	440,91		91,28	
24.4.07.02		Imposto selo Garantias prazo superior a 1 ano			3.570,28	3.573,77		3,49	
24.4.07.03		Imposto selo Garantias prazo inferior a 1 ano			3,05	3,05			
24.4.09		Outros			150,00	150,00			
24.4.09.01		Imposto selo contrato arrendamento			150,00	150,00			
24.5		CGA Caixa Geral Aposentações		65.733,17	909.651,90	916.541,18		72.622,45	
24.5.11		CGA Descontos de pessoal		64.038,53	891.320,05	898.382,75		71.101,23	
24.5.13		CGA Descontos sobre Empreitadas		1.694,64	18.331,85	18.158,43		1.521,22	
24.6		ADSE		12.198,27	151.313,25	152.889,88		13.774,90	
24.7		Instituto de Gestão Financeira Segurança Social		22.058,18	307.505,34	313.267,16		27.820,00	
24.7.01		Descontos de pessoal		21.083,19	306.530,35	313.267,16		27.820,00	
24.7.03		Retenções Segurança Social		974,99	974,99				
24.9		Outras tributações		2.851,90	91.929,96	91.811,47		2.733,41	
24.9.1		Descontos judiciais		2.851,90	57.425,05	57.306,56		2.733,41	
24.9.2		Descontos tributarios finanças			34.504,91	34.504,91			
26		OUTROS DEVEDORES E CREDORES		743.117,90	1.736.947,12	1.771.553,66		777.724,44	
26.2		Pessoal		21.447,61	21.447,61	1.472,00		1.472,00	
26.2.7		Entidades Publicas		21.447,61	21.447,61				
26.2.7.5		Instituto Portuario do Norte		10.886,16	10.886,16				
26.2.7.6		SMSBVC - dividas cobradas coercivamente		9.215,20	9.215,20				
26.2.7.7		SMSBVC - Juros de mora		1.238,88	1.238,88				
26.2.7.8		Instituto Portugues da Qualidade		107,37	107,37				
26.2.9		Outras operações com o pessoal				1.472,00		1.472,00	
26.2.9.3		Descontos de Vacinas				1.472,00		1.472,00	
26.3		Sindicatos		3.145,74	38.912,04	39.005,89		3.239,59	
26.3.1		STAL		2.548,14	31.104,86	31.320,87		2.764,15	
26.3.2		SQTE- Sindicato Quadros Tecnicos Estado		28,50	342,00	342,00		28,50	
26.3.3		SINTAP		62,28	640,87	635,65		57,06	
26.3.4		SATAE		22,50	270,00	270,00		22,50	
26.3.6		Sindicato Trabalhadores Função Publica		437,13	4.809,66	4.714,69		342,16	
26.3.8		STAEZN		47,19	526,31	504,34		25,22	
26.3.9		COMPANHIAS DE SEGUROS			1.218,34	1.218,34			
26.5		Particulares		45,00	165,00	135,00		15,00	
26.6		Credores Diversos		17.171,56	1.498.852,52	1.517.734,48		36.053,52	
26.6.1		Serviços Sociais Trabalhadores Municipais		6.986,42	84.712,38	84.304,00		6.578,04	
26.6.3		ATAM		148,80	1.695,64	1.682,93		136,09	
26.6.4		Cofre de previdencia		309,50	3.020,27	2.920,16		209,39	
26.6.5		FECP		114,25	271,34	157,09			
26.6.5.1		Parte nas cartas de caçador e renovação		112,00	265,09	153,09			
26.6.5.3		Custos impressos p/ cartas caçador		2,25	6,25	4,00			
26.6.6		AATAE		9,50	114,00	114,00		9,50	
26.6.8		Associação Nacional Bombeiros Profissionais		88,86	1.022,16	1.011,57		78,27	
26.6.9		Outros		9.514,23	1.408.016,73	1.427.544,73		29.042,23	
26.6.9.1		Serviços de Estrangeiros e Fronteiras		23,87	201,44	180,98		3,41	
26.6.9.2		Valores de cheques em transito anulados		8.589,66	413,43	1.966,33		10.142,56	
26.6.9.3		TC- Visto tribunal Contas		900,70	2.680,96	1.780,26			
26.6.9.5		CRC registo escrituras			18,00	18,00			
A TRANSPORTAR ...				220.002,81	6.867.348,82	6.886.704,34		239.358,33	

ENTIDADE		OPERAÇÕES DE TESOUREARIA				DATA	ANO	PAGINA
MVC						2011/03/24	2010	2
COD. CONTA	TERCEIRO	DESIGNAÇÃO	SALDO DA GERÊNCIA ANTERIOR		MOVIMENTO ANUAL		SALDO PARA A GERÊNCIA SEGUINTE	
			DEVEDOR	CREDOR	DEBITO	CREDITO	DEVEDOR	CREDOR
TRANSPORTE ...				220.002,81	6.867.348,82	6.886.704,34		239.358,33
26.6.9.6		Descontos Subempreiteiros			1.236.474,79	1.236.474,79		
26.6.9.9		Outras diversas			168.228,11	187.124,37		18.896,26
26.6.9.9.4		Instituto Portuario do Norte			72.485,68	81.771,58		9.285,90
26.6.9.9.5		SMSBVC Dividas cobradas coercivamente			82.284,95	90.865,09		8.580,14
26.6.9.9.6		SMSBVC Juros de Mora			9.348,74	10.290,32		941,58
26.6.9.9.7		Instituto Portugues da Qualidade			2.136,17	2.224,81		88,64
26.6.9.9.9		Outras			1.972,57	1.972,57		
26.6.9.9.9.1		Dividas cobradas coercivamente (execuções fiscais)			1.972,57	1.972,57		
26.8		Devedores e credores diversos		701.307,99	177.569,95	213.206,29		736.944,33
26.8.8		Devedores Diversos - Outros		49,88	848,56	798,68		
26.8.8.4		Dev. e cred. de taxas de vistoria para Bombeiros		49,88	49,88			
26.8.8.8		Diversos - OT			798,68	798,68		
26.8.9		Credores Diversos - Outros		701.258,11	176.721,39	212.407,61		736.944,33
26.8.9.7		Fornecedores com Cauções/garantias		701.258,11	176.721,39	212.407,61		736.944,33
TOTAL ...				921.310,80	8.449.621,67	8.523.509,79		995.198,92

O PRESIDENTE DO ORGÃO EXECUTIVO

Em ___ de _____ de ____

ORGÃO EXECUTIVO

Em ___ de _____ de ____



FICA NO CORAÇÃO

ANEXO ÀS DEMONSTRAÇÕES FINANCEIRAS

Ano económico de 2010

Caracterização da entidade

8.1.1 Identificação:

Município de Viana do Castelo
 Passeio das Mordomas da Romaria
 4904-877 Viana do Castelo
 Telefone/Fax: 258 809 300

8.1.3 Organograma:

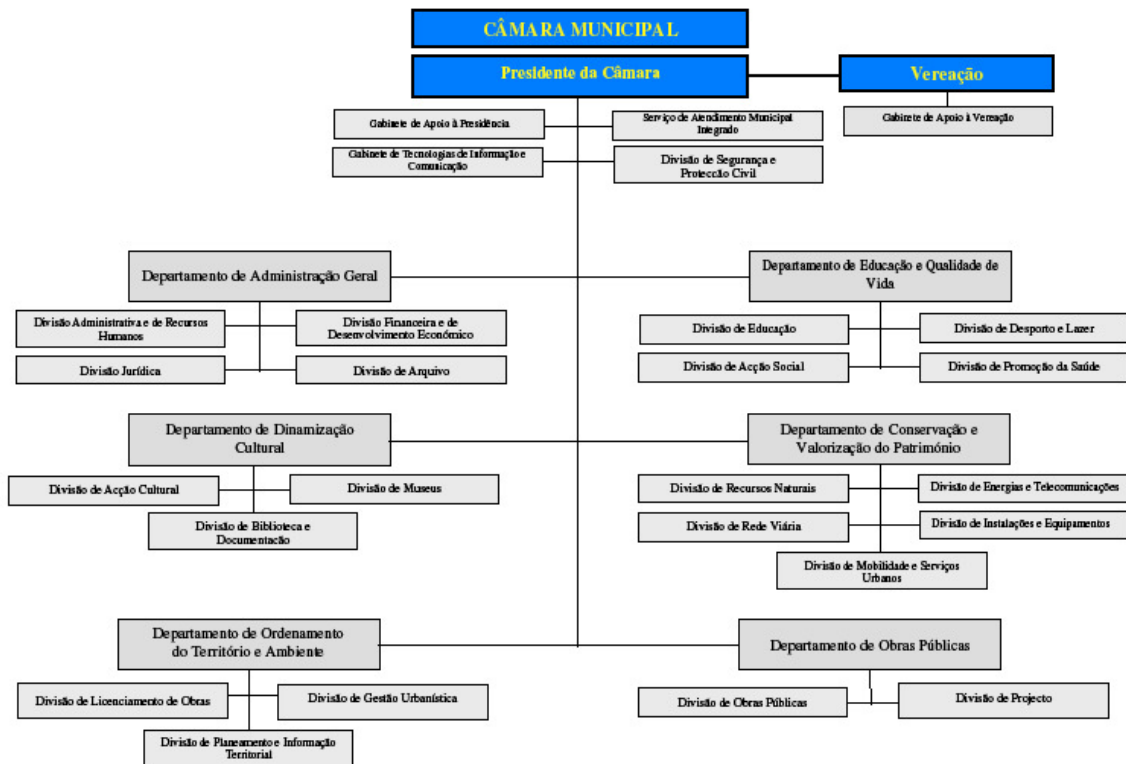

8.1.4 Descrição sumária das Actividades:

Administração Financeira e Patrimonial
 Apoio ao consumidor
 Planeamento e Gestão Urbanística
 Desenvolvimento Económico/Freguesias
 Habitação Social
 Educação cultural e desporto
 Trânsito e Transporte
 Higiene e segurança no trabalho
 Protecção Civil

8.1.5 Recursos Humanos:

Identificação dos órgãos executivos:

Presidente: José Maria Costa
Vereação: Joaquim Luís Nobre
Vítor Manuel Castro Lemos
Ana Margarida Silva
António Martins
Mário Guimarães
Maria José Guerreiro Silva
António Amaral
Ana Maria Lopes Lima
Aristides Sousa

8.1.6 Organização contabilística:

Programa informático fornecido pela firma Medidata, em funcionamento desde 01/01/2002, nas respectivas áreas:

Contabilidade	Execuções Fiscais
Fiscalização	Taxas e licenças
Património	Processos Concursos Empreitadas
Obras	Pessoal
Aprovisionamento	

Normas de controlo interno inventário e cadastro aprovadas na reunião de Câmara em 18/12/2001 e Assembleia 27/12/2001.

Orçamento e Plano de Actividades para 2010 aprovado em reunião de Câmara Municipal de 09 de Dezembro de 2009, e Assembleia Municipal de 28 de Dezembro de 2009.

8.1.7 Outra informação considerada relevante:

a)

Fundo de Equilíbrio Financeiro: 12.495.858 €;

Fundo Social Municipal: 1.483.977 €;

Participação Fixa no IRS: 2.761.294 €;

b)

Valor do investimento directo do ano anterior: 16.290.814,68€

c)

Acção inspectiva levada a efeito pela I.G.F. no ano de 2002.

Auditoria Tribunal Contas em Novembro 2003 relativa ao ano 2002.

d)

Não existe.

8.2.27 Provisões

Ano

2010

(Unidade:Euros)

Codigo das Contas		Saldo Inicial	Aumento	Redução	Saldo Final
19	Provisões para aplicações de tesouraria				0,00
291	Provisões para cobranças duvidosas	293.720,50	10.899,44		304.619,94
292	Provisões para riscos e encargos				0,00
39	Provisões para depreciação de existências				0,00
49	Provisões para investimentos financeiros				0,00

MUNICIPIO DE VIANA DO CASTELO

TOTAL DE ALTERAÇÕES : 2

TOTAL DE REVISÕES : 1

DO ANO CONTABILISTICO DE: 2010

ATÉ Á DATA : 2010/12/31

CLASSIFICAÇÃO ECONÓMICA		DOTAÇÕES DA RECEITA			OBSERVAÇÕES	
CÓDIGO	DESCRIÇÃO	PREVISÕES INICIAIS	MODIFICAÇÕES ORÇAMENTAIS			PREVISÕES CORRIGIDAS
			INSCRIÇÕES / REFORÇOS	DIMINUIÇÕES / ANULAÇÕES		
01	IMPOSTOS DIRECTOS	14.748.440,22			14.748.440,22	
0102	OUTROS	14.748.440,22			14.748.440,22	
010202	IMPOSTO MUNICIPAL IMOVEIS (IMI)	8.951.080,75			8.951.080,75	
010203	IMPOSTO UNICO DE CIRCULAÇÃO	1.269.897,92			1.269.897,92	
010204	IMPOSTO MUNICIPAL DE TRANSAÇÕES (IMT)	3.216.925,92			3.216.925,92	
010205	DERRAMA	1.310.535,63			1.310.535,63	
02	IMPOSTOS INDIRECTOS	776.713,52			776.713,52	
0202	OUTROS	776.713,52			776.713,52	
020206	IMPOSTOS INDIRECTOS ESPECÍFICOS DAS AUTARQUIAS LOCAIS	776.713,52			776.713,52	
02020601	MERCADOS E FEIRAS	21.013,64			21.013,64	
02020602	LOTEAMENTO E OBRAS	541.643,45			541.643,45	
0202060201	LICENCIAMENTOS DE OBRAS	98.747,88			98.747,88	
0202060203	INFRAESTRUTURAS URBANISTICAS	442.895,57			442.895,57	
02020603	OCUPAÇÃO DA VIA PUBLICA	43.668,72			43.668,72	
02020605	PUBLICIDADE	91.964,61			91.964,61	
02020699	OUTROS	78.423,10			78.423,10	
0202069901	TMDP	16.575,55			16.575,55	
0202069902	TDFTH	749,90			749,90	
0202069999	OUTROS	61.097,65			61.097,65	
020206999901	ALVARAS	601,66			601,66	
020206999902	VISTORIAS	2.153,78			2.153,78	
020206999903	CICLOMOTORES E OUTROS VEICULOS	8,04			8,04	
020206999999	DIVERSOS	58.334,17			58.334,17	
04	TAXAS, MULTAS E OUTRAS PENALIDADES	964.392,43			964.392,43	
0401	TAXAS	875.416,59			875.416,59	
040123	TAXAS ESPECÍFICAS DAS AUTARQUIAS LOCAIS	875.416,59			875.416,59	
04012301	MERCADOS E FEIRAS	243.223,00			243.223,00	
04012302	LOTEAMENTO E OBRAS	565.030,98			565.030,98	
0401230201	LICENCIAMENTOS DE OBRAS	236.431,93			236.431,93	
0401230203	INFRAESTRUTURAS URBANISTICAS	328.599,05			328.599,05	
04012303	OCUPAÇÃO DE VIA PUBLICA	21.422,99			21.422,99	
04012305	CAÇA, USO E PORTE DE ARMA	84,86			84,86	
04012399	OUTRAS	45.654,76			45.654,76	
0401239901	TDFTH	1.144,34			1.144,34	
0401239902	TAXA PELA EMISÃO DO CERTIFICADO DE REGISTO	266,38			266,38	
0401239999	OUTRAS	44.244,04			44.244,04	
040123999901	ALVARAS	837,66			837,66	
040123999902	VISTORIAS	6.771,50			6.771,50	
040123999903	CONTROLO METROLOGICO	5.672,65			5.672,65	
040123999904	CICLOMOTORES E OUTROS VEICULOS	1.841,22			1.841,22	
040123999999	DIVERSOS	29.121,01			29.121,01	
0402	MULTAS E OUTRAS PENALIDADES:	88.975,84			88.975,84	
040201	JUROS DE MORA	11.514,89			11.514,89	
040204	COIMAS E PENALIDADES POR CONTRA ORDENAÇÕES	66.776,48			66.776,48	
040299	MULTAS E PENALIDADES DIVERSAS	10.684,47			10.684,47	
04029901	TAXAS DE RELAXE	10.632,58			10.632,58	
04029999	OUTRAS	51,89			51,89	
05	RENDIMENTOS DE PROPRIEDADE	80.000,00			80.000,00	
0507	DIVIDENDOS E PARTICIPAÇÕES NOS LUCROS DE SOCIEDADES E QUASE-SOCIEDADES NÃO FINANCEIRAS	80.000,00			80.000,00	
050702	EMPRESAS PUBLICAS MUNICIPAIS E INTERMUNICIPAIS	20.000,00			20.000,00	
050799	OUTRAS	60.000,00			60.000,00	
06	TRANSFERÊNCIAS CORRENTES	18.032.886,20			18.032.886,20	
0601	SOCIEDADES E QUASE-SOCIEDADES NÃO FINANCEIRAS	60.000,00			60.000,00	
060101	PÚBLICAS	60.000,00			60.000,00	
06010199	OUTRAS	60.000,00			60.000,00	
0603	ADMINISTRAÇÃO CENTRAL	17.107.886,20			17.107.886,20	
060301	ESTADO	16.882.886,20			16.882.886,20	
06030101	FUNDO DE EQUILIBRIO FINANCEIRO	7.259.466,15			7.259.466,15	
06030102	FUNDO SOCIAL MUNICIPAL	1.499.269,55			1.499.269,55	
06030103	PARTICIPAÇÃO FIXA NO IRS	2.744.150,50			2.744.150,50	
06030199	OUTRAS	5.380.000,00			5.380.000,00	
0603019901	DREN	4.980.000,00			4.980.000,00	

MUNICIPIO DE VIANA DO CASTELO

TOTAL DE ALTERAÇÕES : 2

TOTAL DE REVISÕES : 1

DO ANO CONTABILISTICO DE: 2010

ATÉ Á DATA : 2010/12/31

CLASSIFICAÇÃO ECONÓMICA		DOTAÇÕES DA RECEITA			OBSERVAÇÕES	
CÓDIGO	DESCRIÇÃO	PREVISÕES INICIAIS	MODIFICAÇÕES ORÇAMENTAIS			PREVISÕES CORRIGIDAS
			INSCRIÇÕES / REFORÇOS	DIMINUIÇÕES / ANULAÇÕES		
060301990101	ENCARGOS COM PESSOAL ACCAO EDUCATIVA	200.000,00			200.000,00	
060301990102	COMPART. COMPONENTE ANIMAÇÃO SOCIO-EDUCATIVA	80.000,00			80.000,00	
060301990103	ACTIVIDADE DE ENRIQUECIMENTO CURRICULAR 1º CICLO	950.000,00			950.000,00	
060301990104	COMPARTICIPAÇÃO REFEIÇÕES 1º CICLO	350.000,00			350.000,00	
060301990105	APOIO A FAMILIA	500.000,00			500.000,00	
060301990106	TRANSFERENCIA DE COMPETENCIAS DE EDUCAÇÃO	2.900.000,00			2.900.000,00	
0603019902	TRANSPORTES ESCOLARES	300.000,00			300.000,00	
0603019903	SERVIÇO NACIONAL DE BOMBEIROS-SNB	75.000,00			75.000,00	
0603019999	OUTRAS	25.000,00			25.000,00	
060307	SERVIÇOS E FUNDOS AUTÓNOMOS	225.000,00			225.000,00	
06030799	OUTROS	225.000,00			225.000,00	
0608	FAMÍLIAS	865.000,00			865.000,00	
060801	FAMÍLIAS	865.000,00			865.000,00	
06080101	TRANSPORTES ESCOLARES	50.000,00			50.000,00	
06080102	PROLONGAMENTO DE HORARIOS	90.000,00			90.000,00	
06080103	CANTINAS	725.000,00			725.000,00	
07	VENDA DE BENS E SERVIÇOS CORRENTES	3.160.372,80	153.669,16	153.669,16	3.160.372,80	
0701	VENDA DE BENS	23.186,69			23.186,69	
070102	LIVROS E DOCUMENTAÇÃO TÉCNICA	16.196,65			16.196,65	
070103	PUBLICAÇÕES E IMPRESSOS	450,75			450,75	
070199	OUTROS BENS	6.539,29			6.539,29	
0702	SERVIÇOS	1.059.003,92	153.669,16	153.669,16	1.059.003,92	
070208	SERVIÇOS SOCIAIS, RECREATIVOS, CULTURAIS E DESPORTO	327.901,16	150.000,00	150.000,00	327.901,16	
07020803	SERVIÇOS CULTURAIS	150.000,00	150.000,00	150.000,00	150.000,00	
0702080300	SERVIÇOS CULTURAIS	150.000,00		150.000,00	150.000,00	
0702080399	OUTROS		150.000,00		150.000,00	
07020804	SERVIÇOS DESPORTIVOS	177.901,16			177.901,16	
070209	SERVIÇOS ESPECÍFICOS DAS AUTARQUIAS	731.102,76	3.669,16	3.669,16	731.102,76	
07020903	TRANSPORTES COLECTIVOS DE PESSOAS E MERCADORIAS	3.669,16	3.669,16	3.669,16	3.669,16	
0702090300	TRANSPORTES COLECTIVOS DE PESSOAS E MERCADORIAS	3.669,16		3.669,16	3.669,16	
0702090303	TRANSPORTES DE PESSOAS E MERCADORIAS		3.669,16		3.669,16	
07020904	TRABALHOS POR CONTA DE PARTICULARES	19.778,09			19.778,09	
07020905	CEMITERIOS	11.180,33			11.180,33	
07020906	MERCADOS E FEIRAS	1.648,29			1.648,29	
07020907	PARQUES DE ESTACIONAMENTO	66.933,75			66.933,75	
07020999	OUTROS	627.893,14			627.893,14	
0703	RENDAS	2.078.182,19			2.078.182,19	
070301	HABITAÇÕES	116.011,85			116.011,85	
070302	EDIFÍCIOS	216.438,15			216.438,15	
070399	OUTRAS	1.745.732,19			1.745.732,19	
07039901	CENTRO COORDENAÇÃO DE TRANSPORTES	110.390,64			110.390,64	
07039902	CONCESSÃO EDP	1.557.115,11			1.557.115,11	
07039999	OUTROS	78.226,44			78.226,44	
08	OUTRAS RECEITAS CORRENTES	288.174,38			288.174,38	
0801	OUTRAS	288.174,38			288.174,38	
080199	OUTRAS	288.174,38			288.174,38	
08019999	DIVERSAS	288.174,38			288.174,38	
09	VENDAS DE BENS DE INVESTIMENTO	5.760.000,00			5.760.000,00	
0901	TERRENOS	5.750.000,00			5.750.000,00	
090101	SOCIEDADES E QUASE-SOCIEDADES NÃO FINANCEIRAS	5.750.000,00			5.750.000,00	
0903	EDIFÍCIOS	10.000,00			10.000,00	
090303	ADMISTRAÇÃO PÚBLICA-ADMNISTRAÇÃO CENTRAL-ESTADO	10.000,00			10.000,00	
10	TRANSFERÊNCIAS DE CAPITAL	28.483.529,17			28.483.529,17	
1001	SOCIEDADES E QUASE-SOCIEDADES NÃO FINANCEIRAS	3.643.220,00			3.643.220,00	
100101	PÚBLICAS	3.643.220,00			3.643.220,00	
10010101	EMPRESAS PUBLICAS	3.643.220,00			3.643.220,00	
1001010101	REFER	2.143.220,00			2.143.220,00	
1001010102	ESTRADAS DE PORTUGAL	1.500.000,00			1.500.000,00	
1003	ADMINISTRAÇÃO CENTRAL	24.540.309,17			24.540.309,17	
100301	ESTADO	5.783.595,73			5.783.595,73	
10030101	FUNDO DE EQUILIBRIO FINANCEIRO	4.839.644,10			4.839.644,10	
10030104	COOPERAÇÃO E TECNICA E FINANCEIRA	793.951,63			793.951,63	
1003010401	DIRECÇÃO GERAL DA ADMINISTRAÇÃO LOCAL-DGAL	50.000,00			50.000,00	

MUNICIPIO DE VIANA DO CASTELO

TOTAL DE ALTERAÇÕES : 2

TOTAL DE REVISÕES : 1

DO ANO CONTABILISTICO DE: 2010

ATÉ Á DATA : 2010/12/31

CLASSIFICAÇÃO ECONÓMICA		DOTAÇÕES DA RECEITA			OBSERVAÇÕES	
CÓDIGO	DESCRIÇÃO	PREVISÕES INICIAIS	MODIFICAÇÕES ORÇAMENTAIS			PREVISÕES CORRIGIDAS
			INSCRIÇÕES / REFORÇOS	DIMINUIÇÕES / ANULAÇÕES		
1003010403	DIRECÇÃO REGIONAL AMBIENTE ORDENAMENTO TERRITORIO NORTE	50.000,00			50.000,00	
1003010405	DIRECÇÃO GERAL TRANSPORTES TERRESTRES-DGTT	50.000,00			50.000,00	
1003010407	DIRECÇÃO REGIONAL EDUCAÇÃO NORTE-DREN	493.951,63			493.951,63	
1003010499	OUTROS	150.000,00			150.000,00	
10030199	OUTROS	150.000,00			150.000,00	
1003019905	SERVIÇO NACIONAL DE BOMBEIROS-SNB	100.000,00			100.000,00	
1003019999	OUTRAS	50.000,00			50.000,00	
100307	ESTADO - PARTICIPAÇÃO COMUNITÁRIA EM PROJECTOS CO-FINANCIADOS	16.330.064,44			16.330.064,44	
10030701	FEDER	16.330.064,44			16.330.064,44	
1003070102	INTERREG III-A	524.010,89			524.010,89	
1003070105	ON II - FEDER	5.704.475,03			5.704.475,03	
1003070106	PEPAL	110.000,00			110.000,00	
1003070107	POVT	9.841.578,52			9.841.578,52	
1003070199	OUTROS	150.000,00			150.000,00	
100308	SERVIÇOS E FUNDOS AUTÓNOMOS	2.426.649,00			2.426.649,00	
10030801	INSTITUTO DA HABITAÇÃO E DA REABILITAÇÃO URBANA - IHRU	50.000,00			50.000,00	
10030806	PIQTUR	309.000,00			309.000,00	
10030807	MINISTERIO DA CULTURA	50.000,00			50.000,00	
10030809	IPLB	748.965,00			748.965,00	
10030810	IFAP	300.000,00			300.000,00	
1003081001	AGRIS	150.000,00			150.000,00	
1003081002	FUNDO FLORESTAL	150.000,00			150.000,00	
10030812	INAG	818.684,00			818.684,00	
10030899	OUTROS	150.000,00			150.000,00	
1005	ADMINISTRAÇÃO LOCAL	300.000,00			300.000,00	
100501	CONTINENTE	300.000,00			300.000,00	
10050101	VALIMAR - COMUNIDADE URBANA	150.000,00			150.000,00	
10050199	OUTRAS	150.000,00			150.000,00	
12	PASSIVOS FINANCEIROS	4.306.042,22	8.000.000,00		12.306.042,22	
1205	EMPRÉSTIMOS A CURTO PRAZO	10.000,00			10.000,00	
120502	SOCIEDADES FINANCEIRAS	10.000,00			10.000,00	
1206	EMPRÉSTIMOS A MÉDIO E LONGO PRAZOS	4.296.042,22	8.000.000,00		12.296.042,22	
120602	SOCIEDADES FINANCEIRAS	4.296.042,22	8.000.000,00		12.296.042,22	
13	OUTRAS RECEITAS DE CAPITAL	100.000,00			100.000,00	
1301	OUTRAS	100.000,00			100.000,00	
130101	INDEMNIZAÇÕES	50.000,00			50.000,00	
130199	OUTRAS	50.000,00			50.000,00	
16	SALDO DA GERÊNCIA ANTERIOR		64.003,54		64.003,54	
1601	SALDO ORÇAMENTAL		64.003,54		64.003,54	
160101	NA POSSE DO SERVIÇO		64.003,54		64.003,54	
TOTAL ...		76.700.550,94	8.217.672,70	153.669,16	84.764.554,48	

O PRESIDENTE DO ORGÃO EXECUTIVO

Em ___ de _____ de ____

ORGÃO EXECUTIVO

Em ___ de _____ de ____

MUNICIPIO DE VIANA DO CASTELO

TOTAL DE ALTERAÇÕES : 24

TOTAL DE REVISÕES : 1

DO ANO CONTABILISTICO DE 2010

ATÉ À DATA : 2010/12/31

IDENTIFICAÇÃO DAS RUBRICAS			DESPESA				O B S
CLASSIFICAÇÃO ORGÂNICA ECONÓMICA			DOTAÇÕES INICIAIS	MODIFICAÇÕES ORÇAMENTAIS		DOTAÇÕES CORRIGIDAS	
				INSCRIÇÕES / REFORÇOS	DIMINUIÇÕES / ANULAÇÕES		
DESCRIÇÃO							
01		ASSEMBLEIA MUNICIPAL					
01	01	DESPESAS COM O PESSOAL					
01	0102	ABONOS VARIÁVEIS OU EVENTUAIS					
01	010204	AJUDAS DE CUSTO	5.000,00		2.852,96		2.147,04
01	010213	OUTROS SUPLEMENTOS E PRÉMIOS					
01	01021301	PREMIOS DE DESEMPENHO	80.000,00		80.000,00		
01	01021302	OUTROS		80.000,00	26.690,48		53.309,52
01	02	AQUISIÇÃO DE BENS E SERVIÇOS					
01	0202	AQUISIÇÃO DE SERVIÇOS					
01	020225	OUTROS SERVIÇOS	1.000,00		1.000,00		
02		CAMARA MUNICIPAL					
0201		PRESIDENCIA					
0201	01	DESPESAS COM O PESSOAL					
0201	0101	REMUNERAÇÕES CERTAS E PERMANENTES					
0201	010101	TITULARES DE ÓRGÃOS DE SOBERANIA E MEMBROS DE ÓRGÃOS AUTÁRQUICOS	258.647,41	13.032,75	55.000,00		216.680,16
0201	010104	PESSOAL DOS QUADROS - REGIME DE CONTRATO INDIVIDUAL DO TRABALHO					
0201	01010401	PESSOAL EM FUNÇÕES	861.633,34	94.734,43			956.367,77
0201	01010402	ALTERAÇÕES OBRIGATÓRIAS DE POSICIONAMENTO REMUNERATORIO	25.000,00		25.000,00		
0201	01010403	ALTERAÇÕES FACULTATIVAS DE POSICIONAMENTO REMUNERATORIO		604,01			604,01
0201	01010404	RECRUTAMENTO DE PESSOAL PARA NOVOS POSTOS DE TRABALHO		100,00	100,00		
0201	010106	PESSOAL CONTRATADO A TERMO					
0201	01010600	PESSOAL CONTRATADO A TERMO	55.014,83		55.014,83		
0201	01010601	PESSOAL EM FUNÇÕES		55.251,54			55.251,54
0201	01010602	ALTERAÇÕES OBRIGATÓRIAS DE POSICIONAMENTO REMUNERATORIO		100,00	100,00		
0201	01010603	ALTERAÇÕES FACULTATIVAS DE POSICIONAMENTO REMUNERATORIO		100,00	100,00		
0201	01010604	RECRUTAMENTO DE PESSOAL PARA NOVOS POSTOS DE TRABALHO		100,00	100,00		
0201	010107	PESSOAL EM REGIME DE TAREFA OU AVENÇA	86.357,92	44.000,00	41.779,59		88.578,33
0201	010109	PESSOAL EM QUALQUER OUTRA SITUAÇÃO	15.260,32	44.000,00	40.291,98		18.968,34
0201	010111	REPRESENTAÇÃO					
0201	01011100	REPRESENTAÇÃO		54.381,11	11.489,19		42.891,92
0201	01011101	MEMBROS DOS ÓRGÃOS AUTÁRQUICOS	49.190,45		49.190,45		
0201	01011102	PESSOAL DOS QUADROS	5.190,16		5.190,16		
0201	01011199	OUTROS	86.747,50		86.747,50		
0201	010112	SUPLEMENTOS E PRÉMIOS	750,00		231,48		518,52
0201	010113	SUBSÍDIO DE REFEIÇÃO					
0201	01011300	SUBSÍDIO DE REFEIÇÃO					
0201	0101130000	SUBSÍDIO DE REFEIÇÃO		87.444,03	6.963,07		80.480,96
0201	01011301	PESSOAL DOS QUADROS					
0201	0101130101	TRANSITADO DE ANTERIOR NOMEAÇÃO DEFINITIVA	73.902,43		73.902,43		
0201	0101130102	CONTRATO POR TEMPO INDETERMINADO	500,00		500,00		
0201	01011302	PESSOAL EM QUALQUER OUTRA SITUAÇÃO	4.175,24		4.175,24		
0201	01011303	M. ÓRGÃOS AUTARQUICOS	8.866,36		8.866,36		
0201	010114	SUBSÍDIO DE FÉRIAS E DE NATAL					
0201	01011400	SUBSÍDIO DE FÉRIAS E DE NATAL					
0201	0101140000	SUBSÍDIO DE FÉRIAS E DE NATAL		203.157,80	22.452,15		180.705,65
0201	01011401	PESSOAL DOS QUADROS					
0201	0101140101	TRANSITADO DE ANTERIOR NOMEAÇÃO DEFINITIVA	150.469,82		150.469,82		
0201	0101140102	CONTRATO POR TEMPO INDETERMINADO	1.000,00		1.000,00		
0201	01011402	PESSOAL EM QUALQUER OUTRA SITUAÇÃO	51.687,98		51.687,98		
0201	010115	REMUNERAÇÕES POR DOENÇA E MATERNIDADE / PATERNIDADE	35.793,01		4.055,12		31.737,89
0201	0102	ABONOS VARIÁVEIS OU EVENTUAIS					
0201	010201	GRATIFICAÇÕES VARIÁVEIS OU EVENTUAIS	1.000,00		1.000,00		
0201	010202	HORAS EXTRA-ORDINÁRIAS	211.711,35	62.498,52	60.000,00		214.209,87
0201	010203	ALIMENTAÇÃO E ALOJAMENTO	500,00		500,00		
0201	010204	AJUDAS DE CUSTO	5.500,00		1.911,92		3.588,08
0201	010205	ABONO PARA FALHAS	500,00		500,00		
0201	010206	FORMAÇÃO	100,00		100,00		
0201	010207	COLABORAÇÃO TÉCNICA E ESPECIALIZADA	500,00		500,00		
0201	010210	SUBSÍDIO DE TRABALHO NOCTURNO	500,00		500,00		
0201	010211	SUBSÍDIO DE TURNO	202.568,77	3.238,75	20.000,00		185.807,52
0201	010212	INDEMNIZAÇÕES POR CESSAÇÃO DE FUNÇÕES	500,00		500,00		
0201	010213	OUTROS SUPLEMENTOS E PRÉMIOS					
0201	01021301	PREMIOS DE DESEMPENHO	9.249,98		9.249,98		

MUNICIPIO DE VIANA DO CASTELO

TOTAL DE ALTERAÇÕES : 24

TOTAL DE REVISÕES : 1

DO ANO CONTABILISTICO DE 2010

ATÉ À DATA : 2010/12/31

IDENTIFICAÇÃO DAS RUBRICAS			DESPESA				O B S
CLASSIFICAÇÃO ORGÂNICA ECONÓMICA DESCRIÇÃO			DOTAÇÕES INICIAIS	MODIFICAÇÕES ORÇAMENTAIS		DOTAÇÕES CORRIGIDAS	
				INSCRIÇÕES / REFORÇOS	DIMINUIÇÕES / ANULAÇÕES		
0201	01021302	OUTROS		9.249,98	625,82	8.624,16	
0201	0103	SEGURANÇA SOCIAL					
0201	010301	ENCARGOS COM A SAÚDE	385.473,31	100.000,00	12.168,21	473.305,10	
0201	010302	OUTROS ENCARGOS COM A SAÚDE					
0201	01030201	DESPESAS DE SAUDE	1.000,00		1.000,00		
0201	010303	SUBSÍDIO FAMILIAR A CRIANÇAS E JOVENS	28.732,28		10.896,58	17.835,70	
0201	010304	OUTRAS PRESTAÇÕES FAMILIARES	11.352,56	782,88		12.135,44	
0201	010305	CONTRIBUIÇÕES PARA A SEGURANÇA SOCIAL					
0201	01030501	ASSIST. DOENÇA FUNCIONÁRIOS PÚBLICOS (ADSE)	100,00		100,00		
0201	01030502	SEGURANÇA SOCIAL DO PESSOAL EM REGIME DE CONTRATO DE TRABALHO EM FUNÇÕES PUBLICAS (RCTFP)					
0201	0103050201	CAIXA GERAL APOSENTAÇÕES	1.339.678,46		4.786,98	1.334.891,48	
0201	0103050202	SEGURANÇA SOCIAL-REGIME GERAL	371.462,38	172.735,51		544.197,89	
0201	010306	ACIDENTES EM SERVIÇOS E DOENÇAS PROFISSIONAIS	70.486,83		69.064,02	1.422,81	
0201	010308	OUTRAS PENSÕES	2.956,55	29.000,00	18.310,49	13.646,06	
0201	010309	SEGUROS					
0201	01030901	SEGUROS DE ACIDENTES DE TRABALHO E DOENÇAS PROF.	70.000,00	11.000,00	2.320,16	78.679,84	
0201	01030902	SEGUROS DE SAUDE	100,00		100,00		
0201	02	AQUISIÇÃO DE BENS E SERVIÇOS					
0201	0201	AQUISIÇÃO DE BENS					
0201	020101	MATÉRIAS-PRIMAS E SUBSIDIÁRIAS	5.112,00			5.112,00	
0201	020102	COMBUSTÍVEIS E LUBRIFICANTES					
0201	02010299	OUTROS	100,00		100,00		
0201	020104	LIMPEZA E HIGIENE	1.200,00		1.200,00		
0201	020107	VESTUÁRIO E ARTIGOS PESSOAIS	3.750,00	5.000,00	2.000,00	6.750,00	
0201	020108	MATERIAL DE ESCRITÓRIO	2.000,00	1.000,00		3.000,00	
0201	020115	PRÊMIOS, CONDECORAÇÕES E OFERTAS	30.000,00	15.500,00		45.500,00	
0201	020117	FERRAMENTAS E UTENSÍLIOS	1.340,00	12.500,00		13.840,00	
0201	020118	LIVROS E DOCUMENTAÇÃO TÉCNICA	1.100,00			1.100,00	
0201	020119	ARTIGOS HONORÍFICOS E DE DECORAÇÃO	5.000,00			5.000,00	
0201	020120	MATERIAL DE EDUCAÇÃO, CULTURA E RECREIO	2.050,00		2.050,00		
0201	020121	OUTROS BENS	41.050,00	24.000,00		65.050,00	
0201	0202	AQUISIÇÃO DE SERVIÇOS					
0201	020202	LIMPEZA E HIGIENE	2.500,00			2.500,00	
0201	020203	CONSERVAÇÃO DE BENS	31.386,00	48.000,00		79.386,00	
0201	020205	LOCAÇÃO DE MATERIAL DE INFORMÁTICA	6.200,00	60.000,00		66.200,00	
0201	020208	LOCAÇÃO DE OUTROS BENS	500,00		500,00		
0201	020209	COMUNICAÇÕES					
0201	02020901	TELEFONES	7.100,00		1.000,00	6.100,00	
0201	02020909	OUTROS	24.520,00		9.500,00	15.020,00	
0201	020210	TRANSPORTES					
0201	02021009	OUTROS	500,00		500,00		
0201	020211	REPRESENTAÇÃO DOS SERVIÇOS	500,00		500,00		
0201	020212	SEGUROS					
0201	02021201	EDIFICIOS	5.000,00		5.000,00		
0201	02021209	OUTROS	26.460,00	14.600,00		41.060,00	
0201	020213	DESLOCAÇÕES E ESTADAS	20.000,00		15.000,00	5.000,00	
0201	020214	ESTUDOS, PARCERES, PROJECTOS E CONSULTADORIA	20.000,00	32.000,00	10.000,00	42.000,00	
0201	020215	FORMAÇÃO	5.000,00		5.000,00		
0201	020217	PUBLICIDADE	22.650,00	76.000,00		98.650,00	
0201	020218	VIGILÂNCIA E SEGURANÇA	500,00		500,00		
0201	020219	ASSISTÊNCIA TÉCNICA	32.800,00	10.000,00	30.000,00	12.800,00	
0201	020220	OUTROS TRABALHOS ESPECIALIZADOS	40.000,00	10.104,75		50.104,75	
0201	020224	ENCARGOS DE COBRANÇA DE RECEITAS	371.200,00			371.200,00	
0201	020225	OUTROS SERVIÇOS	322.250,00	195.000,00	41.000,00	476.250,00	
0201	03	JUROS E OUTROS ENCARGOS					
0201	0301	JUROS DA DÍVIDA PÚBLICA					
0201	030103	SOCIEDADES FINANCEIRAS- BANCOS E OUTRAS INSTITUIÇÕES FINANCEIRAS					
0201	03010301	EMPRÉSTIMOS DE CURTO PRAZO	5.000,00	8.000,00		13.000,00	
0201	03010302	EMPRESTIMOS DE MÉDIO E LONGO PRAZO	357.212,54	215.000,00	178.000,00	394.212,54	
0201	0303	JUROS DE LOCAÇÃO FINANCEIRA					
0201	030306	MATERIAL DE INFORMÁTICA	1.000,00		1.000,00		
0201	0305	OUTROS JUROS					

MUNICIPIO DE VIANA DO CASTELO

TOTAL DE ALTERAÇÕES : 24

TOTAL DE REVISÕES : 1

DO ANO CONTABILISTICO DE 2010

ATÉ À DATA : 2010/12/31

IDENTIFICAÇÃO DAS RUBRICAS			DESPESA				O B S
CLASSIFICAÇÃO ORGÂNICA ECONÓMICA DESCRIÇÃO			DOTAÇÕES INICIAIS	MODIFICAÇÕES ORÇAMENTAIS		DOTAÇÕES CORRIGIDAS	
				INSCRIÇÕES / REFORÇOS	DIMINUIÇÕES / ANULAÇÕES		
0201	030502	OUTROS	1.000,00	33.000,00		34.000,00	
0201	0306	OUTROS ENCARGOS FINANCEIROS					
0201	030601	OUTROS ENCARGOS FINANCEIROS	1.000,00		1.000,00		
0201	04	TRANSFERÊNCIAS CORRENTES					
0201	0403	ADMINISTRAÇÃO CENTRAL					
0201	040301	ESTADO	1.000,00		1.000,00		
0201	040305	SERVIÇOS E FUNDOS AUTÓNOMOS	1.000,00		1.000,00		
0201	0405	ADMINISTRAÇÃO LOCAL					
0201	040501	CONTINENTE					
0201	04050101	MUNICIPIOS	1.000,00			1.000,00	
0201	04050102	FREGUESIAS					
0201	0405010201	PROCESSO ELEITORAL	80.000,00	5.000,00	38.800,00	46.200,00	
0201	0405010208	OUTROS	883.636,47	200.000,00	166.000,00	917.636,47	
0201	04050104	ASSOCIAÇÕES DE MUNICIPIOS	19.250,00			19.250,00	
0201	04050108	OUTROS	166.500,00	150.000,00		316.500,00	
0201	0407	INSTITUIÇÕES SEM FINS LUCRATIVOS					
0201	040701	INSTITUIÇÕES SEM FINS LUCRATIVOS					
0201	04070108	OUTRAS TRANSFERENCIAS	10.000,00	61.000,00		71.000,00	
0201	05	SUBSÍDIOS					
0201	0501	SOCIEDADES E QUASE-SOCIEDADES NÃO FINANCEIRAS					
0201	050101	PÚBLICAS					
0201	05010101	EMP. PÚB. MUNICIPAIS E INTERMUNICIPAIS	1.000,00		1.000,00		
0201	05010102	OUTRAS	1.000,00		1.000,00		
0201	050103	PRIVADAS	1.000,00		1.000,00		
0201	0508	FAMILIAS					
0201	050803	OUTRAS	1.000,00		1.000,00		
0201	06	OUTRAS DESPESAS CORRENTES					
0201	0602	DIVERSAS					
0201	060203	OUTRAS					
0201	06020301	OUTRAS RESTITUIÇÕES	5.000,00		5.000,00		
0201	06020302	IVA PAGO	285.000,00		73.000,00	212.000,00	
0201	06020304	SERVIÇOS BANCÁRIOS	12.000,00			12.000,00	
0201	06020305	OUTRAS	5.000,00			5.000,00	
0201	07	AQUISIÇÃO DE BENS DE CAPITAL					
0201	0701	INVESTIMENTOS					
0201	070103	EDIFÍCIOS					
0201	07010301	INSTALAÇÕES DE SERVIÇOS					
0201	0701030199	OUTROS	50.000,00		44.000,00	6.000,00	
0201	070106	MATERIAL DE TRANSPORTE					
0201	07010602	OUTRO	50.000,00		40.000,00	10.000,00	
0201	070107	EQUIPAMENTO DE INFORMÁTICA	395.000,00	75.200,00	160.000,00	310.200,00	
0201	070108	SOFTWARE INFORMÁTICO	240.000,00	213.000,00	83.000,00	370.000,00	
0201	070109	EQUIPAMENTO ADMINISTRATIVO	5.000,00		1.000,00	4.000,00	
0201	070110	EQUIPAMENTO BÁSICO					
0201	07011002	OUTRO	40.000,00		15.000,00	25.000,00	
0201	070111	FERRAMENTAS E UTENSÍLIOS	5.000,00	3.000,00		8.000,00	
0201	070112	ARTIGOS E OBJECTOS DE VALOR	60.000,00	21.000,00	31.500,00	49.500,00	
0201	0702	LOCAÇÃO FINANCEIRA					
0201	070206	MATERIAL DE INFORMÁTICA		55.000,00	53.000,00	2.000,00	
0201	08	TRANSFERÊNCIAS DE CAPITAL					
0201	0805	ADMINISTRAÇÃO LOCAL					
0201	080501	CONTINENTE					
0201	08050102	FREGUESIAS					
0201	0805010201	MELHORAMENTOS	1.215.242,19			1.215.242,19	
0201	0805010202	SEDES DE JUNTAS E CENTROS CÍVICOS	575.000,00		200.000,00	375.000,00	
0201	0805010204	MAQUINARIA E EQUIPAMENTO DE TRANSPORTE	150.000,00	72.500,00		222.500,00	
0201	0805010206	VIAÇÃO RURAL	2.268.657,80		656.300,00	1.612.357,80	
0201	0805010207	PAVILHÕES DESPORTIVOS	175.000,00			175.000,00	
0201	0805010208	OUTRAS TRANSFERENCIAS	1.075.000,00	305.000,00	215.800,00	1.164.200,00	
0201	08050104	ASSOCIAÇÕES DE MUNICIPIOS	1.000,00			1.000,00	
0201	08050108	OUTROS	831.000,00		539.000,00	292.000,00	
0201	0807	INSTITUIÇÕES SEM FINS LUCRATIVOS					
0201	080701	INSTITUIÇÕES SEM FINS LUCRATIVOS	75.000,00			75.000,00	

MUNICIPIO DE VIANA DO CASTELO

TOTAL DE ALTERAÇÕES : 24

TOTAL DE REVISÕES : 1

DO ANO CONTABILISTICO DE 2010

ATÉ À DATA : 2010/12/31

IDENTIFICAÇÃO DAS RUBRICAS			DESPESA				O B S
CLASSIFICAÇÃO		DESCRIÇÃO	DOTAÇÕES INICIAIS	MODIFICAÇÕES ORÇAMENTAIS		DOTAÇÕES CORRIGIDAS	
ORGÂNICA	ECONÓMICA			INSCRIÇÕES / REFORÇOS	DIMINUIÇÕES / ANULAÇÕES		
0201	0808	FAMÍLIAS					
0201	080802	OUTRAS	5.000,00			5.000,00	
0201	09	ACTIVOS FINANCEIROS					
0201	0908	UNIDADES DE PARTICIPAÇÃO					
0201	090802	SOCIEDADES E QUASE-SOCIEDADES NÃO FINANCEIRAS- PÚBLICAS	2.801.000,00	5.941.000,00	399.600,00	8.342.400,00	
0201	10	PASSIVOS FINANCEIROS					
0201	1006	EMPRÉSTIMOS A MÉDIO E LONGO PRAZOS					
0201	100603	SOCIEDADES FINANCEIRAS- BANCOS E OUTRAS INSTITUIÇÕES FINANCEIRAS	1.816.195,61		130.000,00	1.686.195,61	
0201	11	OUTRAS DESPESAS DE CAPITAL					
0201	1102	DIVERSAS					
0201	110201	RESTITUIÇÕES	10.000,00		10.000,00		
0201	110299	OUTRAS	20.000,00		20.000,00		
0202		DEPARTAMENTO DE ADMINISTRAÇÃO GERAL					
0202	01	DESPESAS COM O PESSOAL					
0202	0101	REMUNERAÇÕES CERTAS E PERMANENTES					
0202	010104	PESSOAL DOS QUADROS - REGIME DE CONTRATO INDIVIDUAL DO TRABALHO					
0202	01010401	PESSOAL EM FUNÇÕES	1.175.605,85	32.221,46		1.207.827,31	
0202	01010402	ALTERAÇÕES OBRIGATÓRIAS DE POSICIONAMENTO REMUNERATORIO	25.000,00		25.000,00		
0202	01010403	ALTERAÇÕES FACULTATIVAS DE POSICIONAMENTO REMUNERATORIO		1.170,40		1.170,40	
0202	01010404	RECRUTAMENTO DE PESSOAL PARA NOVOS POSTOS DE TRABALHO		100,00	100,00		
0202	010106	PESSOAL CONTRATADO A TERMO					
0202	01010600	PESSOAL CONTRATADO A TERMO	32.133,76		32.133,76		
0202	01010601	PESSOAL EM FUNÇÕES		50.497,19		50.497,19	
0202	01010602	ALTERAÇÕES OBRIGATÓRIAS DE POSICIONAMENTO REMUNERATORIO		100,00	100,00		
0202	01010603	ALTERAÇÕES FACULTATIVAS DE POSICIONAMENTO REMUNERATORIO		100,00	100,00		
0202	01010604	RECRUTAMENTO DE PESSOAL PARA NOVOS POSTOS DE TRABALHO		100,00	100,00		
0202	010107	PESSOAL EM REGIME DE TAREFA OU AVENÇA	1.000,00	13.000,00	14.000,00		
0202	010108	PESSOAL AGUARDANDO APOSENTAÇÃO	1.000,00		1.000,00		
0202	010109	PESSOAL EM QUALQUER OUTRA SITUAÇÃO	23.390,48	10.304,68		33.695,16	
0202	010111	REPRESENTAÇÃO					
0202	01011100	REPRESENTAÇÃO		13.854,79	2.003,61	11.851,18	
0202	01011102	PESSOAL DOS QUADROS	12.854,79		12.854,79		
0202	01011199	OUTROS	1.000,00		1.000,00		
0202	010112	SUPLEMENTOS E PRÉMIOS	40.938,09		14.331,09	26.607,00	
0202	010113	SUBSÍDIO DE REFEIÇÃO					
0202	01011300	SUBSÍDIO DE REFEIÇÃO					
0202	0101130000	SUBSÍDIO DE REFEIÇÃO		109.740,19	13.114,36	96.625,83	
0202	01011301	PESSOAL DOS QUADROS					
0202	0101130101	TRANSITADO DE ANTERIOR NOMEAÇÃO DEFINITIVA	94.189,37		94.189,37		
0202	0101130102	CONTRATO POR TEMPO INDETERMINADO	3.483,30		3.483,30		
0202	01011302	PESSOAL EM QUALQUER OUTRA SITUAÇÃO	12.067,52		12.067,52		
0202	010114	SUBSÍDIO DE FÉRIAS E DE NATAL					
0202	01011400	SUBSÍDIO DE FÉRIAS E DE NATAL					
0202	0101140000	SUBSÍDIO DE FÉRIAS E DE NATAL		235.767,94	20.000,00	215.767,94	
0202	01011401	PESSOAL DOS QUADROS					
0202	0101140101	TRANSITADO DE ANTERIOR NOMEAÇÃO DEFINITIVA	216.939,90		216.939,90		
0202	0101140102	CONTRATO POR TEMPO INDETERMINADO	1.000,00		1.000,00		
0202	01011402	PESSOAL EM QUALQUER OUTRA SITUAÇÃO	16.684,24		16.684,24		
0202	010115	REMUNERAÇÕES POR DOENÇA E MATERNIDADE / PATERNIDADE	72.191,33		40.501,84	31.689,49	
0202	0102	ABONOS VARIÁVEIS OU EVENTUAIS					
0202	010201	GRATIFICAÇÕES VARIÁVEIS OU EVENTUAIS	1.000,00		1.000,00		
0202	010202	HORAS EXTRA-ORDINÁRIAS	26.364,27		12.099,26	14.265,01	
0202	010203	ALIMENTAÇÃO E ALOJAMENTO	500,00		500,00		
0202	010204	AJUDAS DE CUSTO	2.356,00	3.500,00	145,10	5.710,90	
0202	010205	ABONO PARA FALHAS	6.974,63	2.000,00	152,63	8.822,00	
0202	010206	FORMAÇÃO	1.016,14		513,10	503,04	
0202	010207	COLABORAÇÃO TÉCNICA E ESPECIALIZADA	1.000,00		1.000,00		
0202	010210	SUBSÍDIO DE TRABALHO NOCTURNO	1.000,00		1.000,00		
0202	010211	SUBSÍDIO DE TURNO	6.110,24		1.059,07	5.051,17	
0202	010212	INDEMNIZAÇÕES POR CESSAÇÃO DE FUNÇÕES	500,00		500,00		
0202	0103	SEGURANÇA SOCIAL					
0202	010301	ENCARGOS COM A SAÚDE	30.060,71	13.156,74		43.217,45	
0202	010302	OUTROS ENCARGOS COM A SAÚDE					

MUNICIPIO DE VIANA DO CASTELO

TOTAL DE ALTERAÇÕES : 24

TOTAL DE REVISÕES : 1

DO ANO CONTABILISTICO DE 2010

ATÉ À DATA : 2010/12/31

IDENTIFICAÇÃO DAS RUBRICAS			DESPESA				O B S
CLASSIFICAÇÃO ORGÂNICA ECONÓMICA DESCRIÇÃO			DOTAÇÕES INICIAIS	MODIFICAÇÕES ORÇAMENTAIS		DOTAÇÕES CORRIGIDAS	
				INSCRIÇÕES / REFORÇOS	DIMINUIÇÕES / ANULAÇÕES		
0202	01030201	DESPESAS DE SAUDE	500,00	100,00	12,23	587,77	
0202	010303	SUBSÍDIO FAMILIAR A CRIANÇAS E JOVENS	25.932,77		5.526,17	20.406,60	
0202	010304	OUTRAS PRESTAÇÕES FAMILIARES	20.155,32	546,42		20.701,74	
0202	010305	CONTRIBUIÇÕES PARA A SEGURANÇA SOCIAL					
0202	01030501	ASSIST. DOENÇA FUNCIONÁRIOS PÚBLICOS (ADSE)	100,00		100,00		
0202	010306	ACIDENTES EM SERVIÇOS E DOENÇAS PROFISSIONAIS	500,00		500,00		
0202	010308	OUTRAS PENSÕES	500,00		500,00		
0202	010309	SEGUROS					
0202	01030901	SEGUROS DE ACIDENTES DE TRABALHO E DOENÇAS PROF.	7.500,00	6.000,00	324,40	13.175,60	
0202	01030902	SEGUROS DE SAUDE	100,00		100,00		
0202	02	AQUISIÇÃO DE BENS E SERVIÇOS					
0202	0201	AQUISIÇÃO DE BENS					
0202	020101	MATÉRIAS-PRIMAS E SUBSIDIÁRIAS	5.000,00		3.000,00	2.000,00	
0202	020102	COMBUSTÍVEIS E LUBRIFICANTES					
0202	02010299	OUTROS	100,00		100,00		
0202	020104	LIMPEZA E HIGIENE	20.000,00	17.000,00		37.000,00	
0202	020107	VESTUÁRIO E ARTIGOS PESSOAIS	1.100,00	1.000,00		2.100,00	
0202	020108	MATERIAL DE ESCRITÓRIO	106.700,00	10.000,00	7.000,00	109.700,00	
0202	020111	MATERIAL DE CONSUMO CLÍNICO	500,00		500,00		
0202	020115	PRÉMIOS, CONDECORAÇÕES E OFERTAS	9.000,00		2.500,00	6.500,00	
0202	020117	FERRAMENTAS E UTENSÍLIOS	200,00	2.000,00		2.200,00	
0202	020118	LIVROS E DOCUMENTAÇÃO TÉCNICA	1.700,00			1.700,00	
0202	020119	ARTIGOS HONORÍFICOS E DE DECORAÇÃO	4.000,00			4.000,00	
0202	020120	MATERIAL DE EDUCAÇÃO, CULTURA E RECREIO	100,00	2.500,00		2.600,00	
0202	020121	OUTROS BENS	30.000,00		5.000,00	25.000,00	
0202	0202	AQUISIÇÃO DE SERVIÇOS					
0202	020202	LIMPEZA E HIGIENE	78.000,00	70.500,00		148.500,00	
0202	020203	CONSERVAÇÃO DE BENS	5.000,00			5.000,00	
0202	020206	LOCAÇÃO DE MATERIAL DE TRANSPORTE	100,00		100,00		
0202	020208	LOCAÇÃO DE OUTROS BENS	100,00	1.000,00		1.100,00	
0202	020209	COMUNICAÇÕES					
0202	02020901	TELEFONES	44.000,00		9.000,00	35.000,00	
0202	02020902	CORREIOS	92.500,00		15.000,00	77.500,00	
0202	02020909	OUTROS	5.000,00		5.000,00		
0202	020210	TRANSPORTES					
0202	02021009	OUTROS	500,00		500,00		
0202	020211	REPRESENTAÇÃO DOS SERVIÇOS	100,00		100,00		
0202	020212	SEGUROS					
0202	02021209	OUTROS	2.500,00	1.000,00		3.500,00	
0202	020213	DESLOCAÇÕES E ESTADAS	1.000,00			1.000,00	
0202	020214	ESTUDOS, PARCERES, PROJECTOS E CONSULTADORIA	33.000,00	53.500,00	2.700,00	83.800,00	
0202	020215	FORMAÇÃO	11.000,00		900,00	10.100,00	
0202	020217	PUBLICIDADE	30.500,00	1.000,00	15.000,00	16.500,00	
0202	020218	VIGILÂNCIA E SEGURANÇA	500,00		500,00		
0202	020219	ASSISTÊNCIA TÉCNICA	100.000,00	17.500,00	43.500,00	74.000,00	
0202	020220	OUTROS TRABALHOS ESPECIALIZADOS	33.000,00	36.000,00		69.000,00	
0202	020222	SERVIÇOS DE SAÚDE	1.000,00		1.000,00		
0202	020225	OUTROS SERVIÇOS	233.000,00		32.800,00	200.200,00	
0202	06	OUTRAS DESPESAS CORRENTES					
0202	0602	DIVERSAS					
0202	060203	OUTRAS					
0202	06020301	OUTRAS RESTITUIÇÕES	5.000,00		3.000,00	2.000,00	
0202	06020305	OUTRAS	38.000,00	22.000,00	20.000,00	40.000,00	
0202	07	AQUISIÇÃO DE BENS DE CAPITAL					
0202	0701	INVESTIMENTOS					
0202	070109	EQUIPAMENTO ADMINISTRATIVO	5.000,00	10.000,00		15.000,00	
0202	070110	EQUIPAMENTO BÁSICO					
0202	07011002	OUTRO	20.000,00	96.500,00		116.500,00	
0202	070111	FERRAMENTAS E UTENSÍLIOS	1.000,00	1.000,00		2.000,00	
0202	11	OUTRAS DESPESAS DE CAPITAL					
0202	1102	DIVERSAS					
0202	110201	RESTITUIÇÕES	10.000,00		10.000,00		
0202	110299	OUTRAS	15.000,00		15.000,00		

MUNICIPIO DE VIANA DO CASTELO

TOTAL DE ALTERAÇÕES : 24

TOTAL DE REVISÕES : 1

DO ANO CONTABILISTICO DE 2010

ATÉ À DATA : 2010/12/31

IDENTIFICAÇÃO DAS RUBRICAS			DESPESA				O B S
CLASSIFICAÇÃO ORGÂNICA ECONÓMICA			DOTAÇÕES INICIAIS	MODIFICAÇÕES ORÇAMENTAIS		DOTAÇÕES CORRIGIDAS	
				INSCRIÇÕES / REFORÇOS	DIMINUIÇÕES / ANULAÇÕES		
DESCRIÇÃO							
0203		DEPART. DE CONSERVAÇÃO E VALORIZAÇÃO DO PATRIMONIO					
0203	01	DESPESAS COM O PESSOAL					
0203	0101	REMUNERAÇÕES CERTAS E PERMANENTES					
0203	010104	PESSOAL DOS QUADROS - REGIME DE CONTRATO INDIVIDUAL DO TRABALHO					
0203	01010401	PESSOAL EM FUNÇÕES	1.551.412,56	9.800,00	70.848,22	1.490.364,34	
0203	01010402	ALTERAÇÕES OBRIGATÓRIAS DE POSICIONAMENTO REMUNERATORIO	10.000,00		10.000,00		
0203	01010403	ALTERAÇÕES FACULTATIVAS DE POSICIONAMENTO REMUNERATORIO		23.931,30	10.000,00	13.931,30	
0203	01010404	RECRUTAMENTO DE PESSOAL PARA NOVOS POSTOS DE TRABALHO		100,00	100,00		
0203	010106	PESSOAL CONTRATADO A TERMO					
0203	01010600	PESSOAL CONTRATADO A TERMO	63.962,21		63.962,21		
0203	01010601	PESSOAL EM FUNÇÕES		76.094,54	3.000,00	73.094,54	
0203	01010602	ALTERAÇÕES OBRIGATÓRIAS DE POSICIONAMENTO REMUNERATORIO		100,00	100,00		
0203	01010603	ALTERAÇÕES FACULTATIVAS DE POSICIONAMENTO REMUNERATORIO		100,00	100,00		
0203	01010604	RECRUTAMENTO DE PESSOAL PARA NOVOS POSTOS DE TRABALHO		100,00	100,00		
0203	010107	PESSOAL EM REGIME DE TAREFA OU AVENÇA	1.000,00		1.000,00		
0203	010108	PESSOAL AGUARDANDO APOSENTAÇÃO	1.000,00		1.000,00		
0203	010109	PESSOAL EM QUALQUER OUTRA SITUAÇÃO	9.645,70		108,71	9.536,99	
0203	010111	REPRESENTAÇÃO					
0203	01011100	REPRESENTAÇÃO		16.576,75	1.154,23	15.422,52	
0203	01011102	PESSOAL DOS QUADROS	15.576,75		15.576,75		
0203	01011199	OUTROS	1.000,00		1.000,00		
0203	010112	SUPLEMENTOS E PRÉMIOS	3.094,82		1.020,74	2.074,08	
0203	010113	SUBSÍDIO DE REFEIÇÃO					
0203	01011300	SUBSÍDIO DE REFEIÇÃO					
0203	0101130000	SUBSÍDIO DE REFEIÇÃO		171.828,00	22.780,65	149.047,35	
0203	01011301	PESSOAL DOS QUADROS					
0203	0101130101	TRANSITADO DE ANTERIOR NOMEAÇÃO DEFINITIVA	152.940,13		152.940,13		
0203	0101130102	CONTRATO POR TEMPO INDETERMINADO	3.000,00		3.000,00		
0203	01011302	PESSOAL EM QUALQUER OUTRA SITUAÇÃO	15.887,87		15.887,87		
0203	010114	SUBSÍDIO DE FÉRIAS E DE NATAL					
0203	01011400	SUBSÍDIO DE FÉRIAS E DE NATAL					
0203	0101140000	SUBSÍDIO DE FÉRIAS E DE NATAL		274.690,22	624,61	274.065,61	
0203	01011401	PESSOAL DOS QUADROS					
0203	0101140101	TRANSITADO DE ANTERIOR NOMEAÇÃO DEFINITIVA	263.749,50		263.749,50		
0203	0101140102	CONTRATO POR TEMPO INDETERMINADO	1.000,00		1.000,00		
0203	01011402	PESSOAL EM QUALQUER OUTRA SITUAÇÃO	9.940,72		9.940,72		
0203	010115	REMUNERAÇÕES POR DOENÇA E MATERNIDADE / PATERNIDADE	44.481,73	12.167,83		56.649,56	
0203	0102	ABONOS VARIÁVEIS OU EVENTUAIS					
0203	010201	GRATIFICAÇÕES VARIÁVEIS OU EVENTUAIS	1.000,00		1.000,00		
0203	010202	HORAS EXTRA-ORDINÁRIAS	151.725,28		104.353,18	47.372,10	
0203	010203	ALIMENTAÇÃO E ALOJAMENTO	1.000,00		1.000,00		
0203	010204	AJUDAS DE CUSTO	54.826,70		13.298,09	41.528,61	
0203	010205	ABONO PARA FALHAS	1.000,00		1.000,00		
0203	010206	FORMAÇÃO	1.000,00		1.000,00		
0203	010207	COLABORAÇÃO TÉCNICA E ESPECIALIZADA	1.000,00		1.000,00		
0203	010210	SUBSÍDIO DE TRABALHO NOCTURNO	1.000,00		1.000,00		
0203	010211	SUBSÍDIO DE TURNO	32.640,22		7.476,52	25.163,70	
0203	010212	INDEMNIZAÇÕES POR CESSAÇÃO DE FUNÇÕES	1.000,00	2.500,00	221,12	3.278,88	
0203	0103	SEGURANÇA SOCIAL					
0203	010301	ENCARGOS COM A SAÚDE	40.212,33	14.472,30	15.000,00	39.684,63	
0203	010302	OUTROS ENCARGOS COM A SAÚDE					
0203	01030201	DESPESAS DE SAUDE	1.000,00	500,00	493,50	1.006,50	
0203	010303	SUBSÍDIO FAMILIAR A CRIANÇAS E JOVENS	32.582,07		16.363,82	16.218,25	
0203	010304	OUTRAS PRESTAÇÕES FAMILIARES	11.774,78		1.688,86	10.085,92	
0203	010306	ACIDENTES EM SERVIÇOS E DOENÇAS PROFISSIONAIS	500,00		500,00		
0203	010308	OUTRAS PENSÕES	1.000,00		1.000,00		
0203	010309	SEGUROS					
0203	01030901	SEGUROS DE ACIDENTES DE TRABALHO E DOENÇAS PROF.	1.000,00	2.000,00	1.040,82	1.959,18	
0203	01030902	SEGUROS DE SAUDE	1.000,00		1.000,00		
0203	02	AQUISIÇÃO DE BENS E SERVIÇOS					
0203	0201	AQUISIÇÃO DE BENS					
0203	020101	MATÉRIAS-PRIMAS E SUBSIDIÁRIAS	62.000,00	43.000,00		105.000,00	
0203	020102	COMBUSTÍVEIS E LUBRIFICANTES					

MUNICIPIO DE VIANA DO CASTELO

TOTAL DE ALTERAÇÕES : 24

TOTAL DE REVISÕES : 1

DO ANO CONTABILISTICO DE 2010

ATÉ À DATA : 2010/12/31

IDENTIFICAÇÃO DAS RUBRICAS			DESPESA				O B S
CLASSIFICAÇÃO ORGÂNICA ECONÓMICA			DOTAÇÕES INICIAIS	MODIFICAÇÕES ORÇAMENTAIS		DOTAÇÕES CORRIGIDAS	
				INSCRIÇÕES / REFORÇOS	DIMINUIÇÕES / ANULAÇÕES		
DESCRIÇÃO							
0203	02010201	GASOLINA	19.000,00		19.000,00		
0203	02010202	GASOLEO	635.000,00			635.000,00	
0203	02010299	OUTROS	22.000,00	16.000,00		38.000,00	
0203	020103	MUNIÇÕES, EXPLOSIVOS E ARTIFÍCIOS	500,00		500,00		
0203	020104	LIMPEZA E HIGIENE	1.300,00	2.000,00		3.300,00	
0203	020107	VESTUÁRIO E ARTIGOS PESSOAIS	100,00	2.500,00		2.600,00	
0203	020108	MATERIAL DE ESCRITÓRIO	3.900,00	3.500,00		7.400,00	
0203	020112	MATERIAL DE TRANSPORTE- PEÇAS	85.000,00		10.000,00	75.000,00	
0203	020114	OUTRO MATERIAL - PEÇAS	23.000,00			23.000,00	
0203	020115	PRÊMIOS, CONDECORAÇÕES E OFERTAS	100,00		100,00		
0203	020117	FERRAMENTAS E UTENSÍLIOS	5.900,00	5.000,00		10.900,00	
0203	020118	LIVROS E DOCUMENTAÇÃO TÉCNICA	1.100,00		1.100,00		
0203	020119	ARTIGOS HONORÍFICOS E DE DECORAÇÃO	500,00		500,00		
0203	020120	MATERIAL DE EDUCAÇÃO, CULTURA E RECREIO	5.600,00			5.600,00	
0203	020121	OUTROS BENS	121.000,00	172.000,00		293.000,00	
0203	0202	AQUISIÇÃO DE SERVIÇOS					
0203	020201	ENCARGOS DE INSTALAÇÕES					
0203	02020101	ELECTRICIDADE	2.200.000,00	360.000,00	231.000,00	2.329.000,00	
0203	02020109	OUTROS	100,00		100,00		
0203	020202	LIMPEZA E HIGIENE	5.000,00	50.000,00		55.000,00	
0203	020203	CONSERVAÇÃO DE BENS	185.000,00	70.500,00		255.500,00	
0203	020204	LOCAÇÃO DE EDIFÍCIOS	50.000,00	35.500,00		85.500,00	
0203	020206	LOCAÇÃO DE MATERIAL DE TRANSPORTE	100,00		100,00		
0203	020208	LOCAÇÃO DE OUTROS BENS	61.000,00			61.000,00	
0203	020209	COMUNICAÇÕES					
0203	02020901	TELEFONES	60.000,00	10.000,00		70.000,00	
0203	02020909	OUTROS	3.000,00			3.000,00	
0203	020210	TRANSPORTES					
0203	02021009	OUTROS	500,00		500,00		
0203	020211	REPRESENTAÇÃO DOS SERVIÇOS	500,00		500,00		
0203	020212	SEGUROS					
0203	02021201	EDIFICIOS	15.000,00	16.000,00	10.000,00	21.000,00	
0203	02021202	VIATURAS	88.000,00	22.000,00		110.000,00	
0203	02021209	OUTROS	1.500,00			1.500,00	
0203	020213	DESLOCAÇÕES E ESTADAS	100,00		100,00		
0203	020214	ESTUDOS, PARCERES, PROJECTOS E CONSULTADORIA	10.000,00	1.000,00	6.700,00	4.300,00	
0203	020215	FORMAÇÃO	5.000,00		5.000,00		
0203	020217	PUBLICIDADE	500,00	3.000,00		3.500,00	
0203	020219	ASSISTÊNCIA TÉCNICA	20.000,00			20.000,00	
0203	020220	OUTROS TRABALHOS ESPECIALIZADOS	73.500,00	60.900,00	5.000,00	129.400,00	
0203	020225	OUTROS SERVIÇOS	427.500,00	605.300,00	22.500,00	1.010.300,00	
0203	03	JUROS E OUTROS ENCARGOS					
0203	0303	JUROS DE LOCAÇÃO FINANCEIRA					
0203	030303	EDIFICIOS	500,00			500,00	
0203	030305	MATERIAL DE TRANSPORTE	11.330,78	5.000,00		16.330,78	
0203	030307	MAQUINARIA E EQUIPAMENTO	1.000,00		1.000,00		
0203	04	TRANSFERÊNCIAS CORRENTES					
0203	0405	ADMINISTRAÇÃO LOCAL					
0203	040501	CONTINENTE					
0203	04050108	OUTROS	135.000,00	45.000,00	50.000,00	130.000,00	
0203	06	OUTRAS DESPESAS CORRENTES					
0203	0602	DIVERSAS					
0203	060203	OUTRAS					
0203	06020301	OUTRAS RESTITUIÇÕES	5.000,00		5.000,00		
0203	06020305	OUTRAS	85.000,00		83.000,00	2.000,00	
0203	07	AQUISIÇÃO DE BENS DE CAPITAL					
0203	0701	INVESTIMENTOS					
0203	070101	TERRENOS	5.000,00	35.000,00		40.000,00	
0203	070103	EDIFÍCIOS					
0203	07010301	INSTALAÇÕES DE SERVIÇOS					
0203	0701030101	PAÇOS DO CONCELHO	100.000,00			100.000,00	
0203	0701030102	ARQUIVO MUNICIPAL	50.000,00	1.303.200,00	411.200,00	942.000,00	
0203	0701030199	OUTROS	601.000,00	30.000,00	141.500,00	489.500,00	

MUNICIPIO DE VIANA DO CASTELO

TOTAL DE ALTERAÇÕES : 24

TOTAL DE REVISÕES : 1

DO ANO CONTABILISTICO DE 2010

ATÉ À DATA : 2010/12/31

IDENTIFICAÇÃO DAS RUBRICAS			DESPESA				O B S
CLASSIFICAÇÃO ORGÂNICA ECONÓMICA DESCRIÇÃO			DOTAÇÕES INICIAIS	MODIFICAÇÕES ORÇAMENTAIS		DOTAÇÕES CORRIGIDAS	
				INSCRIÇÕES / REFORÇOS	DIMINUIÇÕES / ANULAÇÕES		
0203	07010303	MERCADOS E INSTALAÇÕES DE FISCALIZAÇÃO SANITÁRIA	50.000,00	3.000,00	45.000,00	8.000,00	
0203	070104	CONSTRUÇÕES DIVERSAS					
0203	07010404	ILUMINAÇÃO PÚBLICA	30.000,00	4.000,00		34.000,00	
0203	07010409	SINALIZAÇÃO E TRANSITO	175.000,00	62.000,00	60.000,00	177.000,00	
0203	07010412	CEMITÉRIOS	35.000,00		15.000,00	20.000,00	
0203	07010413	OUTROS	41.000,00		30.000,00	11.000,00	
0203	070106	MATERIAL DE TRANSPORTE					
0203	07010602	OUTRO	15.000,00	45.500,00		60.500,00	
0203	070109	EQUIPAMENTO ADMINISTRATIVO	10.000,00	64.300,00		74.300,00	
0203	070110	EQUIPAMENTO BÁSICO					
0203	07011002	OUTRO	265.000,00	16.000,00	109.400,00	171.600,00	
0203	070111	FERRAMENTAS E UTENSÍLIOS	15.000,00	12.100,00		27.100,00	
0203	070112	ARTIGOS E OBJECTOS DE VALOR	5.000,00		4.000,00	1.000,00	
0203	070115	OUTROS INVESTIMENTOS					
0203	07011501	ESTUDOS E PROJECTOS	50.000,00		45.000,00	5.000,00	
0203	07011509	OUTROS INVESTIMENTOS	10.000,00	2.000,00		12.000,00	
0203	0702	LOCAÇÃO FINANCEIRA					
0203	070205	MATERIAL DE TRANSPORTE	185.000,00	50.000,00		235.000,00	
0203	0703	BENS DE DOMÍNIO PÚBLICO					
0203	070303	OUTRAS CONSTRUÇÕES E INFRA-ESTRUTURAS					
0203	07030301	VIADUTOS, ARRUEAMENTOS E OBRAS COMPLEMENTARES	1.727.640,77	1.035.600,00	293.000,00	2.470.240,77	
0203	07030308	VIAÇÃO RURAL					
0203	0703030801	REDE VIÁRIA MUNICIPAL - CONSERVAÇÃO	400.000,00	16.000,00		416.000,00	
0203	0703030802	REDE VIÁRIA MUNICIPAL - OBRAS	1.302.000,00	210.400,00	70.000,00	1.442.400,00	
0203	07030313	OUTROS	243.000,00		65.200,00	177.800,00	
0203	11	OUTRAS DESPESAS DE CAPITAL					
0203	1102	DIVERSAS					
0203	110201	RESTITUIÇÕES	25.000,00		25.000,00		
0203	110299	OUTRAS	25.000,00		25.000,00		
0204		DEPARTAMENTO DE DINAMIZAÇÃO CULTURAL					
0204	01	DESPESAS COM O PESSOAL					
0204	0101	REMUNERAÇÕES CERTAS E PERMANENTES					
0204	010104	PESSOAL DOS QUADROS - REGIME DE CONTRATO INDIVIDUAL DO TRABALHO					
0204	01010401	PESSOAL EM FUNÇÕES	855.230,23	49.800,00	46.172,14	858.858,09	
0204	01010402	ALTERAÇÕES OBRIGATÓRIAS DE POSICIONAMENTO REMUNERATORIO	50.000,00		50.000,00		
0204	01010403	ALTERAÇÕES FACULTATIVAS DE POSICIONAMENTO REMUNERATORIO		23.574,46	21.686,75	1.887,71	
0204	01010404	RECRUTAMENTO DE PESSOAL PARA NOVOS POSTOS DE TRABALHO		100,00	100,00		
0204	010106	PESSOAL CONTRATADO A TERMO					
0204	01010600	PESSOAL CONTRATADO A TERMO	94.140,65		94.140,65		
0204	01010601	PESSOAL EM FUNÇÕES		118.473,51		118.473,51	
0204	01010602	ALTERAÇÕES OBRIGATÓRIAS DE POSICIONAMENTO REMUNERATORIO		100,00	100,00		
0204	01010603	ALTERAÇÕES FACULTATIVAS DE POSICIONAMENTO REMUNERATORIO		100,00	100,00		
0204	01010604	RECRUTAMENTO DE PESSOAL PARA NOVOS POSTOS DE TRABALHO		100,00	100,00		
0204	010107	PESSOAL EM REGIME DE TAREFA OU AVENÇA	1.000,00	23.000,00	20.129,08	3.870,92	
0204	010108	PESSOAL AGUARDANDO APOSENTAÇÃO	1.000,00		1.000,00		
0204	010109	PESSOAL EM QUALQUER OUTRA SITUAÇÃO	1.000,00	9.000,00	4.969,36	5.030,64	
0204	010111	REPRESENTAÇÃO					
0204	01011100	REPRESENTAÇÃO		11.854,79	1.107,47	10.747,32	
0204	01011102	PESSOAL DOS QUADROS	10.854,79		10.854,79		
0204	01011199	OUTROS	1.000,00		1.000,00		
0204	010112	SUPLEMENTOS E PRÉMIOS	1.000,00		1.000,00		
0204	010113	SUBSÍDIO DE REFEIÇÃO					
0204	01011300	SUBSÍDIO DE REFEIÇÃO					
0204	0101130000	SUBSÍDIO DE REFEIÇÃO		108.793,77	26.873,82	81.919,95	
0204	01011301	PESSOAL DOS QUADROS					
0204	0101130101	TRANSITADO DE ANTERIOR NOMEAÇÃO DEFINITIVA	83.022,64		83.022,64		
0204	0101130102	CONTRATO POR TEMPO INDETERMINADO	5.000,00		5.000,00		
0204	01011302	PESSOAL EM QUALQUER OUTRA SITUAÇÃO	20.771,13		20.771,13		
0204	010114	SUBSÍDIO DE FÉRIAS E DE NATAL					
0204	01011400	SUBSÍDIO DE FÉRIAS E DE NATAL					
0204	0101140000	SUBSÍDIO DE FÉRIAS E DE NATAL		172.755,11		172.755,11	
0204	01011401	PESSOAL DOS QUADROS					
0204	0101140101	TRANSITADO DE ANTERIOR NOMEAÇÃO DEFINITIVA	150.517,61		150.517,61		

MUNICIPIO DE VIANA DO CASTELO

TOTAL DE ALTERAÇÕES : 24

TOTAL DE REVISÕES : 1

DO ANO CONTABILISTICO DE 2010

ATÉ À DATA : 2010/12/31

IDENTIFICAÇÃO DAS RUBRICAS			DESPESA				O B S
CLASSIFICAÇÃO ORGÂNICA ECONÓMICA			DOTAÇÕES INICIAIS	MODIFICAÇÕES ORÇAMENTAIS		DOTAÇÕES CORRIGIDAS	
				INSCRIÇÕES / REFORÇOS	DIMINUIÇÕES / ANULAÇÕES		
DESCRIÇÃO							
0204	0101140102	CONTRATO POR TEMPO INDETERMINADO	1.000,00		1.000,00		
0204	01011402	PESSOAL EM QUALQUER OUTRA SITUAÇÃO	21.158,69		21.158,69		
0204	010115	REMUNERAÇÕES POR DOENÇA E MATERNIDADE / PATERNIDADE	40.894,94		3.019,43		37.875,51
0204	0102	ABONOS VARIÁVEIS OU EVENTUAIS					
0204	010201	GRATIFICAÇÕES VARIÁVEIS OU EVENTUAIS	1.000,00		1.000,00		
0204	010202	HORAS EXTRA-ORDINÁRIAS	99.246,77	13.000,00	62.066,08		50.180,69
0204	010203	ALIMENTAÇÃO E ALOJAMENTO	1.000,00		1.000,00		
0204	010204	AJUDAS DE CUSTO	30.626,88		15.406,29		15.220,59
0204	010205	ABONO PARA FALHAS	2.000,00		192,61		1.807,39
0204	010206	FORMAÇÃO	2.032,28		1.026,20		1.006,08
0204	010207	COLABORAÇÃO TÉCNICA E ESPECIALIZADA	1.000,00		1.000,00		
0204	010210	SUBSÍDIO DE TRABALHO NOCTURNO	1.000,00		1.000,00		
0204	010211	SUBSÍDIO DE TURNO	1.000,00		1.000,00		
0204	010212	INDEMNIZAÇÕES POR CESSAÇÃO DE FUNÇÕES	1.000,00	639,44			1.639,44
0204	0103	SEGURANÇA SOCIAL					
0204	010301	ENCARGOS COM A SAÚDE	30.031,30		5.828,49		24.202,81
0204	010303	SUBSÍDIO FAMILIAR A CRIANÇAS E JOVENS	16.031,49		8.396,55		7.634,94
0204	010304	OUTRAS PRESTAÇÕES FAMILIARES	9.321,47		1.135,50		8.185,97
0204	010306	ACIDENTES EM SERVIÇOS E DOENÇAS PROFISSIONAIS	500,00		500,00		
0204	010308	OUTRAS PENSÕES	1.000,00		1.000,00		
0204	010309	SEGUROS					
0204	01030901	SEGUROS DE ACIDENTES DE TRABALHO E DOENÇAS PROF.	1.000,00		1.000,00		
0204	01030902	SEGUROS DE SAUDE	1.000,00		1.000,00		
0204	02	AQUISIÇÃO DE BENS E SERVIÇOS					
0204	0201	AQUISIÇÃO DE BENS					
0204	020101	MATÉRIAS-PRIMAS E SUBSIDIÁRIAS	80.000,00	36.000,00			116.000,00
0204	020102	COMBUSTÍVEIS E LUBRIFICANTES					
0204	02010299	OUTROS	50.000,00	20.000,00	30.000,00		40.000,00
0204	020104	LIMPEZA E HIGIENE	1.000,00				1.000,00
0204	020107	VESTUÁRIO E ARTIGOS PESSOAIS	4.000,00		4.000,00		
0204	020108	MATERIAL DE ESCRITÓRIO	20.000,00	2.000,00			22.000,00
0204	020114	OUTRO MATERIAL - PEÇAS		178.003,54			178.003,54
0204	020115	PRÊMIOS, CONDECORAÇÕES E OFERTAS	5.000,00				5.000,00
0204	020117	FERRAMENTAS E UTENSÍLIOS	10.000,00		2.000,00		8.000,00
0204	020118	LIVROS E DOCUMENTAÇÃO TÉCNICA	1.100,00	22.500,00			23.600,00
0204	020119	ARTIGOS HONORÍFICOS E DE DECORAÇÃO	1.000,00		1.000,00		
0204	020120	MATERIAL DE EDUCAÇÃO, CULTURA E RECREIO	50.000,00				50.000,00
0204	020121	OUTROS BENS	140.000,00		19.000,00		121.000,00
0204	0202	AQUISIÇÃO DE SERVIÇOS					
0204	020202	LIMPEZA E HIGIENE	10.000,00	2.500,00			12.500,00
0204	020203	CONSERVAÇÃO DE BENS	39.000,00		30.000,00		9.000,00
0204	020208	LOCAÇÃO DE OUTROS BENS	100,00		100,00		
0204	020209	COMUNICAÇÕES					
0204	02020901	TELEFONES	14.000,00				14.000,00
0204	02020909	OUTROS	5.000,00				5.000,00
0204	020210	TRANSPORTES					
0204	02021009	OUTROS	500,00		500,00		
0204	020211	REPRESENTAÇÃO DOS SERVIÇOS	500,00		500,00		
0204	020212	SEGUROS					
0204	02021201	EDIFICIOS	15.000,00		15.000,00		
0204	02021209	OUTROS	25.000,00		15.000,00		10.000,00
0204	020213	DESLOCAÇÕES E ESTADAS	5.000,00		3.000,00		2.000,00
0204	020214	ESTUDOS, PARCERES, PROJECTOS E CONSULTADORIA	21.000,00		20.900,00		100,00
0204	020215	FORMAÇÃO	1.000,00				1.000,00
0204	020216	SEMINÁRIOS, EXPOSIÇÕES E SIMILARES	16.000,00		15.900,00		100,00
0204	020217	PUBLICIDADE	22.000,00	3.000,00			25.000,00
0204	020218	VIGILÂNCIA E SEGURANÇA	1.000,00		1.000,00		
0204	020219	ASSISTÊNCIA TÉCNICA	45.000,00				45.000,00
0204	020220	OUTROS TRABALHOS ESPECIALIZADOS	205.000,00	194.000,00	10.000,00		389.000,00
0204	020225	OUTROS SERVIÇOS	1.009.500,00	347.113,40	229.050,00		1.127.563,40
0204	04	TRANSFERÊNCIAS CORRENTES					
0204	0407	INSTITUIÇÕES SEM FINS LUCRATIVOS					
0204	040701	INSTITUIÇÕES SEM FINS LUCRATIVOS					

MUNICIPIO DE VIANA DO CASTELO

TOTAL DE ALTERAÇÕES : 24

TOTAL DE REVISÕES : 1

DO ANO CONTABILISTICO DE 2010

ATÉ À DATA : 2010/12/31

IDENTIFICAÇÃO DAS RUBRICAS			DESPESA				O B S
CLASSIFICAÇÃO ORGÂNICA ECONÓMICA DESCRIÇÃO			DOTAÇÕES INICIAIS	MODIFICAÇÕES ORÇAMENTAIS		DOTAÇÕES CORRIGIDAS	
				INSCRIÇÕES / REFORÇOS	DIMINUIÇÕES / ANULAÇÕES		
0204	04070101	FINS CULTURAIS	427.500,00	151.000,00	17.350,00	561.150,00	
0204	04070103	FINS TURÍSTICOS	50.000,00		5.000,00	45.000,00	
0204	04070108	OUTRAS TRANSFERENCIAS	80.000,00	20.000,00		100.000,00	
0204	0408	FAMÍLIAS					
0204	040802	OUTRAS	5.000,00		4.000,00	1.000,00	
0204	06	OUTRAS DESPESAS CORRENTES					
0204	0602	DIVERSAS					
0204	060203	OUTRAS					
0204	06020301	OUTRAS RESTITUIÇÕES	5.000,00		5.000,00		
0204	06020305	OUTRAS	5.000,00		5.000,00		
0204	07	AQUISIÇÃO DE BENS DE CAPITAL					
0204	0701	INVESTIMENTOS					
0204	070103	EDIFÍCIOS					
0204	07010302	INSTALAÇÕES DESPORTIVAS E RECREATIVAS					
0204	0701030201	BIBLIOTECAS	170.000,00		80.000,00	90.000,00	
0204	0701030202	MUSEUS	126.000,00	7.000,00	60.000,00	73.000,00	
0204	0701030203	TEATROS	1.000,00	15.000,00		16.000,00	
0204	0701030209	OUTROS	7.739.113,50	173.113,65	948.297,57	6.963.929,58	
0204	070109	EQUIPAMENTO ADMINISTRATIVO	5.000,00	3.000,00		8.000,00	
0204	070110	EQUIPAMENTO BÁSICO					
0204	07011002	OUTRO	126.000,00	155.700,00	23.000,00	258.700,00	
0204	070111	FERRAMENTAS E UTENSÍLIOS	1.000,00	5.600,00		6.600,00	
0204	070112	ARTIGOS E OBJECTOS DE VALOR	25.000,00	8.000,00	5.000,00	28.000,00	
0204	070115	OUTROS INVESTIMENTOS					
0204	07011501	ESTUDOS E PROJECTOS	25.000,00		12.000,00	13.000,00	
0204	08	TRANSFERENCIAS DE CAPITAL					
0204	0807	INSTITUIÇÕES SEM FINS LUCRATIVOS					
0204	080701	INSTITUIÇÕES SEM FINS LUCRATIVOS	65.000,00	40.000,00		105.000,00	
0204	11	OUTRAS DESPESAS DE CAPITAL					
0204	1102	DIVERSAS					
0204	110201	RESTITUIÇÕES	5.000,00		5.000,00		
0204	110299	OUTRAS	5.000,00		5.000,00		
0205		DEPARTAMENTO DE EDUCAÇÃO E QUALIDADE DE VIDA					
0205	01	DESPESAS COM O PESSOAL					
0205	0101	REMUNERAÇÕES CERTAS E PERMANENTES					
0205	010104	PESSOAL DOS QUADROS - REGIME DE CONTRATO INDIVIDUAL DO TRABALHO					
0205	01010401	PESSOAL EM FUNÇÕES	2.313.407,12	149.800,00	61.812,55	2.401.394,57	
0205	01010402	ALTERAÇÕES OBRIGATÓRIAS DE POSICIONAMENTO REMUNERATORIO	150.000,00		150.000,00		
0205	01010403	ALTERAÇÕES FACULTATIVAS DE POSICIONAMENTO REMUNERATORIO		94.675,16	43.373,50	51.301,66	
0205	01010404	RECRUTAMENTO DE PESSOAL PARA NOVOS POSTOS DE TRABALHO		100,00	100,00		
0205	010106	PESSOAL CONTRATADO A TERMO					
0205	01010600	PESSOAL CONTRATADO A TERMO	937.210,63		937.210,63		
0205	01010601	PESSOAL EM FUNÇÕES		1.008.575,08		1.008.575,08	
0205	01010602	ALTERAÇÕES OBRIGATÓRIAS DE POSICIONAMENTO REMUNERATORIO		100,00	100,00		
0205	01010603	ALTERAÇÕES FACULTATIVAS DE POSICIONAMENTO REMUNERATORIO		100,00	100,00		
0205	01010604	RECRUTAMENTO DE PESSOAL PARA NOVOS POSTOS DE TRABALHO		100,00	100,00		
0205	010107	PESSOAL EM REGIME DE TAREFA OU AVENÇA	31.569,45	4.586,50	10.000,00	26.155,95	
0205	010108	PESSOAL AGUARDANDO APOSENTAÇÃO	5.000,00		5.000,00		
0205	010109	PESSOAL EM QUALQUER OUTRA SITUAÇÃO	47.046,20	11.000,00	44.789,18	13.257,02	
0205	010111	REPRESENTAÇÃO					
0205	01011100	REPRESENTAÇÃO		14.215,77	1.130,85	13.084,92	
0205	01011102	PESSOAL DOS QUADROS	13.215,77		13.215,77		
0205	01011199	OUTROS	1.000,00		1.000,00		
0205	010112	SUPLEMENTOS E PRÉMIOS	2.571,12		1.015,56	1.555,56	
0205	010113	SUBSÍDIO DE REFEIÇÃO					
0205	01011300	SUBSÍDIO DE REFEIÇÃO					
0205	0101130000	SUBSÍDIO DE REFEIÇÃO		520.957,86	108.484,31	412.473,55	
0205	01011301	PESSOAL DOS QUADROS					
0205	0101130101	TRANSITADO DE ANTERIOR NOMEAÇÃO DEFINITIVA	328.317,23		328.317,23		
0205	0101130102	CONTRATO POR TEMPO INDETERMINADO	45.000,00		45.000,00		
0205	01011302	PESSOAL EM QUALQUER OUTRA SITUAÇÃO	147.640,63		147.640,63		
0205	010114	SUBSÍDIO DE FÉRIAS E DE NATAL					
0205	01011400	SUBSÍDIO DE FÉRIAS E DE NATAL					

MUNICIPIO DE VIANA DO CASTELO

TOTAL DE ALTERAÇÕES : 24

TOTAL DE REVISÕES : 1

DO ANO CONTABILISTICO DE 2010

ATÉ À DATA : 2010/12/31

IDENTIFICAÇÃO DAS RUBRICAS			DESPESA				O B S	
CLASSIFICAÇÃO ORGÂNICA ECONÓMICA			DESCRIPÇÃO	DOTAÇÕES INICIAIS	MODIFICAÇÕES ORÇAMENTAIS			DOTAÇÕES CORRIGIDAS
					INSCRIÇÕES / REFORÇOS	DIMINUIÇÕES / ANULAÇÕES		
0205	0101140000	SUBSÍDIO DE FÉRIAS E DE NATAL			613.678,48		613.678,48	
0205	01011401	PESSOAL DOS QUADROS						
0205	0101140101	TRANSITADO DE ANTERIOR NOMEAÇÃO DEFINITIVA		424.242,72		424.242,72		
0205	0101140102	CONTRATO POR TEMPO INDETERMINADO		25.000,00		25.000,00		
0205	01011402	PESSOAL EM QUALQUER OUTRA SITUAÇÃO		79.327,00		79.327,00		
0205	010115	REMUNERAÇÕES POR DOENÇA E MATERNIDADE / PATERNIDADE		132.633,77	4.398,33		137.032,10	
0205	0102	ABONOS VARIÁVEIS OU EVENTUAIS						
0205	010201	GRATIFICAÇÕES VARIÁVEIS OU EVENTUAIS		1.000,00		1.000,00		
0205	010202	HORAS EXTRA-ORDINÁRIAS		53.000,72		10.602,92	42.397,80	
0205	010203	ALIMENTAÇÃO E ALOJAMENTO		100,00		100,00		
0205	010204	AJUDAS DE CUSTO		24.876,06		16.086,41	8.789,65	
0205	010205	ABONO PARA FALHAS		9.123,70		1.674,42	7.449,28	
0205	010206	FORMAÇÃO		100,00		100,00		
0205	010207	COLABORAÇÃO TÉCNICA E ESPECIALIZADA		100,00		100,00		
0205	010210	SUBSÍDIO DE TRABALHO NOCTURNO		100,00	1.500,00	939,33	660,67	
0205	010211	SUBSÍDIO DE TURNO		108.906,56		38.907,38	69.999,18	
0205	010212	INDEMNIZAÇÕES POR CESSAÇÃO DE FUNÇÕES		100,00	15.600,00	999,72	14.700,28	
0205	0103	SEGURANÇA SOCIAL						
0205	010301	ENCARGOS COM A SAÚDE		47.879,33	30.000,00	10.280,03	67.599,30	
0205	010303	SUBSÍDIO FAMILIAR A CRIANÇAS E JOVENS		62.040,34		22.279,84	39.760,50	
0205	010304	OUTRAS PRESTAÇÕES FAMILIARES		21.345,17		3.329,33	18.015,84	
0205	010308	OUTRAS PENSÕES		1.000,00		17,91	982,09	
0205	010309	SEGUROS						
0205	01030901	SEGUROS DE ACIDENTES DE TRABALHO E DOENÇAS PROF.		2.000,00		1.402,92	597,08	
0205	01030902	SEGUROS DE SAUDE		1.000,00		1.000,00		
0205	02	AQUISIÇÃO DE BENS E SERVIÇOS						
0205	0201	AQUISIÇÃO DE BENS						
0205	020101	MATÉRIAS-PRIMAS E SUBSIDIÁRIAS		50.000,00	9.500,00		59.500,00	
0205	020102	COMBUSTÍVEIS E LUBRIFICANTES						
0205	02010299	OUTROS		100.000,00	75.000,00		175.000,00	
0205	020104	LIMPEZA E HIGIENE		1.000,00	1.000,00		2.000,00	
0205	020105	ALIMENTAÇÃO - REFEIÇÕES CONFECCIONADAS		140.000,00		20.000,00	120.000,00	
0205	020106	ALIMENTAÇÃO - GENEROS PARA CONFECCIONAR		650.000,00			650.000,00	
0205	020107	VESTUÁRIO E ARTIGOS PESSOAIS		51.000,00	10.000,00	45.900,00	15.100,00	
0205	020108	MATERIAL DE ESCRITÓRIO		12.000,00		10.000,00	2.000,00	
0205	020111	MATERIAL DE CONSUMO CLÍNICO		18.500,00		15.800,00	2.700,00	
0205	020115	PRÊMIOS, CONDECORAÇÕES E OFERTAS		5.000,00		4.000,00	1.000,00	
0205	020117	FERRAMENTAS E UTENSÍLIOS		1.000,00	2.500,00		3.500,00	
0205	020118	LIVROS E DOCUMENTAÇÃO TÉCNICA		1.100,00		1.100,00		
0205	020119	ARTIGOS HONORÍFICOS E DE DECORAÇÃO		1.000,00		1.000,00		
0205	020120	MATERIAL DE EDUCAÇÃO, CULTURA E RECREIO		15.000,00		8.000,00	7.000,00	
0205	020121	OUTROS BENS		83.500,00	83.000,00	39.000,00	127.500,00	
0205	0202	AQUISIÇÃO DE SERVIÇOS						
0205	020202	LIMPEZA E HIGIENE		5.000,00	5.000,00		10.000,00	
0205	020203	CONSERVAÇÃO DE BENS		35.000,00	25.000,00		60.000,00	
0205	020208	LOCAÇÃO DE OUTROS BENS		100,00		100,00		
0205	020209	COMUNICAÇÕES						
0205	02020901	TELEFONES		15.000,00	2.000,00		17.000,00	
0205	02020909	OUTROS		1.000,00	5.000,00		6.000,00	
0205	020210	TRANSPORTES						
0205	02021001	TRANSPORTES ESCOLARES		900.000,00			900.000,00	
0205	02021009	OUTROS		500,00		500,00		
0205	020211	REPRESENTAÇÃO DOS SERVIÇOS		500,00		500,00		
0205	020212	SEGUROS						
0205	02021201	EDIFICIOS		25.000,00	7.000,00	25.000,00	7.000,00	
0205	02021209	OUTROS		5.000,00	3.500,00	4.000,00	4.500,00	
0205	020213	DESLOCAÇÕES E ESTADAS		500,00		500,00		
0205	020214	ESTUDOS, PARCERES, PROJECTOS E CONSULTADORIA		137.000,00	58.000,00	26.400,00	168.600,00	
0205	020215	FORMAÇÃO		1.000,00		1.000,00		
0205	020217	PUBLICIDADE		10.000,00		5.000,00	5.000,00	
0205	020218	VIGILÂNCIA E SEGURANÇA		100,00		100,00		
0205	020219	ASSISTÊNCIA TÉCNICA		20.000,00			20.000,00	
0205	020220	OUTROS TRABALHOS ESPECIALIZADOS		355.500,00	218.900,00	36.800,00	537.600,00	

MUNICIPIO DE VIANA DO CASTELO

TOTAL DE ALTERAÇÕES : 24

TOTAL DE REVISÕES : 1

DO ANO CONTABILISTICO DE 2010

ATÉ À DATA : 2010/12/31

IDENTIFICAÇÃO DAS RUBRICAS			DESPESA				O B S
CLASSIFICAÇÃO ORGÂNICA ECONÓMICA DESCRIÇÃO			DOTAÇÕES INICIAIS	MODIFICAÇÕES ORÇAMENTAIS		DOTAÇÕES CORRIGIDAS	
				INSCRIÇÕES / REFORÇOS	DIMINUIÇÕES / ANULAÇÕES		
0205	020222	SERVIÇOS DE SAÚDE	75.100,00		100,00	75.000,00	
0205	020225	OUTROS SERVIÇOS	264.000,00	85.500,00	144.600,00	204.900,00	
0205	04	TRANSFERÊNCIAS CORRENTES					
0205	0403	ADMINISTRAÇÃO CENTRAL					
0205	040301	ESTADO	50.000,00		50.000,00		
0205	0405	ADMINISTRAÇÃO LOCAL					
0205	040501	CONTINENTE					
0205	04050102	FREGUESIAS					
0205	0405010205	PESSOAL AUXILIAR	425.000,00	40.000,00	60.000,00	405.000,00	
0205	04050108	OUTROS	231.000,00	58.000,00	58.900,00	230.100,00	
0205	0407	INSTITUIÇÕES SEM FINS LUCRATIVOS					
0205	040701	INSTITUIÇÕES SEM FINS LUCRATIVOS					
0205	04070102	FINS DESPORTIVOS	510.000,00	48.000,00	63.680,00	494.320,00	
0205	04070104	FINS SOCIAIS	206.000,00	12.000,00	25.800,00	192.200,00	
0205	06	OUTRAS DESPESAS CORRENTES					
0205	0602	DIVERSAS					
0205	060203	OUTRAS					
0205	06020301	OUTRAS RESTITUIÇÕES	5.000,00		4.000,00	1.000,00	
0205	06020305	OUTRAS	5.000,00		4.000,00	1.000,00	
0205	07	AQUISIÇÃO DE BENS DE CAPITAL					
0205	0701	INVESTIMENTOS					
0205	070101	TERRENOS	12.000,00		9.000,00	3.000,00	
0205	070102	HABITAÇÕES					
0205	07010201	CONSTRUÇÃO	26.000,00			26.000,00	
0205	070103	EDIFÍCIOS					
0205	07010302	INSTALAÇÕES DESPORTIVAS E RECREATIVAS					
0205	0701030209	OUTROS	580.000,00	112.400,00	216.000,00	476.400,00	
0205	07010304	CRECHES	80.000,00	260.000,00	310.000,00	30.000,00	
0205	07010305	ESCOLAS	3.437.628,24	1.101.000,00	488.196,35	4.050.431,89	
0205	07010307	OUTROS	60.000,00		15.000,00	45.000,00	
0205	070104	CONSTRUÇÕES DIVERSAS					
0205	07010406	INSTALAÇÕES DESPORTIVAS E RECREATIVAS	1.061.000,00	565.000,00	293.800,00	1.332.200,00	
0205	07010413	OUTROS	51.000,00		40.000,00	11.000,00	
0205	070106	MATERIAL DE TRANSPORTE					
0205	07010601	RECOLHA DE RESÍDUOS	100.000,00		84.000,00	16.000,00	
0205	070107	EQUIPAMENTO DE INFORMÁTICA	100.000,00	212.000,00		312.000,00	
0205	070108	SOFTWARE INFORMÁTICO	30.000,00		25.000,00	5.000,00	
0205	070109	EQUIPAMENTO ADMINISTRATIVO	5.000,00	19.500,00		24.500,00	
0205	070110	EQUIPAMENTO BÁSICO					
0205	07011002	OUTRO	365.000,00	99.100,00	86.000,00	378.100,00	
0205	070111	FERRAMENTAS E UTENSÍLIOS	1.000,00	3.000,00		4.000,00	
0205	070115	OUTROS INVESTIMENTOS					
0205	07011501	ESTUDOS E PROJECTOS	26.000,00	247.000,00	35.000,00	238.000,00	
0205	0703	BENS DE DOMÍNIO PÚBLICO					
0205	070302	EDIFÍCIOS					
0205	07030202	INSTALAÇÕES DESPORTIVAS E RECREATIVAS	25.000,00			25.000,00	
0205	08	TRANSFERÊNCIAS DE CAPITAL					
0205	0807	INSTITUIÇÕES SEM FINS LUCRATIVOS					
0205	080701	INSTITUIÇÕES SEM FINS LUCRATIVOS	906.000,00	61.000,00	301.000,00	666.000,00	
0205	0808	FAMÍLIAS					
0205	080802	OUTRAS	180.000,00		92.500,00	87.500,00	
0205	11	OUTRAS DESPESAS DE CAPITAL					
0205	1102	DIVERSAS					
0205	110201	RESTITUIÇÕES	5.000,00		5.000,00		
0205	110299	OUTRAS	5.000,00		5.000,00		
0206		DEPART. DE ORDENAMENTO DO TERRITÓRIO E AMBIENTE					
0206	01	DESPESAS COM O PESSOAL					
0206	0101	REMUNERAÇÕES CERTAS E PERMANENTES					
0206	010104	PESSOAL DOS QUADROS - REGIME DE CONTRATO INDIVIDUAL DO TRABALHO					
0206	01010401	PESSOAL EM FUNÇÕES	835.191,44	21.775,47	90.000,00	766.966,91	
0206	01010402	ALTERAÇÕES OBRIGATÓRIAS DE POSICIONAMENTO REMUNERATORIO	13.279,54		13.279,54		
0206	01010403	ALTERAÇÕES FACULTATIVAS DE POSICIONAMENTO REMUNERATORIO		100,00	100,00		
0206	01010404	RECRUTAMENTO DE PESSOAL PARA NOVOS POSTOS DE TRABALHO		100,00	100,00		

MUNICIPIO DE VIANA DO CASTELO

TOTAL DE ALTERAÇÕES : 24

TOTAL DE REVISÕES : 1

DO ANO CONTABILISTICO DE 2010

ATÉ À DATA : 2010/12/31

IDENTIFICAÇÃO DAS RUBRICAS			DESPESA				O B S
CLASSIFICAÇÃO ORGÂNICA ECONÓMICA			DOTAÇÕES INICIAIS	MODIFICAÇÕES ORÇAMENTAIS		DOTAÇÕES CORRIGIDAS	
				INSCRIÇÕES / REFORÇOS	DIMINUIÇÕES / ANULAÇÕES		
DESCRIÇÃO							
0206	010106	PESSOAL CONTRATADO A TERMO					
0206	01010600	PESSOAL CONTRATADO A TERMO	82.300,98		82.300,98		
0206	01010601	PESSOAL EM FUNÇÕES		93.116,08	3.000,00	90.116,08	
0206	01010602	ALTERAÇÕES OBRIGATÓRIAS DE POSICIONAMENTO REMUNERATORIO		100,00	100,00		
0206	01010603	ALTERAÇÕES FACULTATIVAS DE POSICIONAMENTO REMUNERATORIO		100,00	100,00		
0206	01010604	RECRUTAMENTO DE PESSOAL PARA NOVOS POSTOS DE TRABALHO		100,00	100,00		
0206	010107	PESSOAL EM REGIME DE TAREFA OU AVENÇA	1.000,00		1.000,00		
0206	010108	PESSOAL AGUARDANDO APOSENTAÇÃO	1.000,00		1.000,00		
0206	010109	PESSOAL EM QUALQUER OUTRA SITUAÇÃO	7.488,83		7.488,83		
0206	010110	GRATIFICAÇÕES					
0206	01011002	PESSOAL DOS QUADROS	1.000,00		1.000,00		
0206	01011003	OUTROS	1.000,00		1.000,00		
0206	010111	REPRESENTAÇÃO					
0206	01011100	REPRESENTAÇÃO		11.854,79	1.107,47	10.747,32	
0206	01011102	PESSOAL DOS QUADROS	10.854,79		10.854,79		
0206	01011199	OUTROS	1.000,00		1.000,00		
0206	010112	SUPLEMENTOS E PRÉMIOS	1.000,00		1.000,00		
0206	010113	SUBSÍDIO DE REFEIÇÃO					
0206	01011300	SUBSÍDIO DE REFEIÇÃO					
0206	0101130000	SUBSÍDIO DE REFEIÇÃO		63.567,01	11.233,89	52.333,12	
0206	01011301	PESSOAL DOS QUADROS					
0206	0101130101	TRANSITADO DE ANTERIOR NOMEAÇÃO DEFINITIVA	52.976,11		52.976,11		
0206	0101130102	CONTRATO POR TEMPO INDETERMINADO	3.086,80		3.086,80		
0206	01011302	PESSOAL EM QUALQUER OUTRA SITUAÇÃO	7.504,10		7.504,10		
0206	010114	SUBSÍDIO DE FÉRIAS E DE NATAL					
0206	01011400	SUBSÍDIO DE FÉRIAS E DE NATAL					
0206	0101140000	SUBSÍDIO DE FÉRIAS E DE NATAL		155.206,67	6.843,43	148.363,24	
0206	01011401	PESSOAL DOS QUADROS					
0206	0101140101	TRANSITADO DE ANTERIOR NOMEAÇÃO DEFINITIVA	134.716,83		134.716,83		
0206	0101140102	CONTRATO POR TEMPO INDETERMINADO	3.379,92		3.379,92		
0206	01011402	PESSOAL EM QUALQUER OUTRA SITUAÇÃO	17.109,92		17.109,92		
0206	010115	REMUNERAÇÕES POR DOENÇA E MATERNIDADE / PATERNIDADE	6.796,35	7.790,57		14.586,92	
0206	0102	ABONOS VARIÁVEIS OU EVENTUAIS					
0206	010201	GRATIFICAÇÕES VARIÁVEIS OU EVENTUAIS	1.000,00		1.000,00		
0206	010202	HORAS EXTRA-ORDINÁRIAS	1.000,00	769,40	1.000,00	769,40	
0206	010203	ALIMENTAÇÃO E ALOJAMENTO	1.000,00		1.000,00		
0206	010204	AJUDAS DE CUSTO	1.000,00		890,05	109,95	
0206	010205	ABONO PARA FALHAS	1.000,00		1.000,00		
0206	010206	FORMAÇÃO	1.000,00		1.000,00		
0206	010207	COLABORAÇÃO TÉCNICA E ESPECIALIZADA	1.000,00		1.000,00		
0206	010210	SUBSÍDIO DE TRABALHO NOCTURNO	1.000,00		1.000,00		
0206	010211	SUBSÍDIO DE TURNO	1.000,00		1.000,00		
0206	010212	INDEMNIZAÇÕES POR CESSAÇÃO DE FUNÇÕES	1.000,00		1.000,00		
0206	0103	SEGURANÇA SOCIAL					
0206	010301	ENCARGOS COM A SAÚDE	23.092,07	467,68	5.000,00	18.559,75	
0206	010303	SUBSÍDIO FAMILIAR A CRIANÇAS E JOVENS	22.474,12		10.310,40	12.163,72	
0206	010304	OUTRAS PRESTAÇÕES FAMILIARES	10.920,46		149,34	10.771,12	
0206	010306	ACIDENTES EM SERVIÇOS E DOENÇAS PROFISSIONAIS	500,00		500,00		
0206	010308	OUTRAS PENSÕES	1.000,00		1.000,00		
0206	010309	SEGUROS					
0206	01030901	SEGUROS DE ACIDENTES DE TRABALHO E DOENÇAS PROF.	1.000,00		1.000,00		
0206	01030902	SEGUROS DE SAUDE	1.000,00		1.000,00		
0206	02	AQUISIÇÃO DE BENS E SERVIÇOS					
0206	0201	AQUISIÇÃO DE BENS					
0206	020101	MATÉRIAS-PRIMAS E SUBSIDIÁRIAS	100,00		100,00		
0206	020102	COMBUSTÍVEIS E LUBRIFICANTES					
0206	02010299	OUTROS	500,00		500,00		
0206	020104	LIMPEZA E HIGIENE	1.000,00		1.000,00		
0206	020107	VESTUÁRIO E ARTIGOS PESSOAIS	100,00		100,00		
0206	020108	MATERIAL DE ESCRITÓRIO	2.500,00	11.000,00		13.500,00	
0206	020115	PRÉMIOS, CONDECORAÇÕES E OFERTAS	100,00		100,00		
0206	020117	FERRAMENTAS E UTENSÍLIOS	1.000,00		1.000,00		
0206	020118	LIVROS E DOCUMENTAÇÃO TÉCNICA	1.000,00			1.000,00	

MUNICIPIO DE VIANA DO CASTELO

TOTAL DE ALTERAÇÕES : 24

TOTAL DE REVISÕES : 1

DO ANO CONTABILISTICO DE 2010

ATÉ À DATA : 2010/12/31

IDENTIFICAÇÃO DAS RUBRICAS			DESPESA				O B S
CLASSIFICAÇÃO ORGÂNICA ECONÓMICA DESCRIÇÃO			DOTAÇÕES INICIAIS	MODIFICAÇÕES ORÇAMENTAIS		DOTAÇÕES CORRIGIDAS	
				INSCRIÇÕES / REFORÇOS	DIMINUIÇÕES / ANULAÇÕES		
0206	020119	ARTIGOS HONORÍFICOS E DE DECORAÇÃO	100,00		100,00		
0206	020120	MATERIAL DE EDUCAÇÃO, CULTURA E RECREIO	100,00		100,00		
0206	020121	OUTROS BENS	5.000,00		3.500,00	1.500,00	
0206	0202	AQUISIÇÃO DE SERVIÇOS					
0206	020202	LIMPEZA E HIGIENE	1.000,00		1.000,00		
0206	020203	CONSERVAÇÃO DE BENS	1.000,00			1.000,00	
0206	020208	LOCAÇÃO DE OUTROS BENS	10.000,00			10.000,00	
0206	020209	COMUNICAÇÕES					
0206	02020901	TELEFONES	500,00		500,00		
0206	02020909	OUTROS	500,00		500,00		
0206	020210	TRANSPORTES					
0206	02021009	OUTROS	1.000,00		1.000,00		
0206	020211	REPRESENTAÇÃO DOS SERVIÇOS	100,00		100,00		
0206	020212	SEGUROS					
0206	02021209	OUTROS	1.000,00		1.000,00		
0206	020213	DESLOCAÇÕES E ESTADAS	500,00		500,00		
0206	020214	ESTUDOS, PARCERES, PROJECTOS E CONSULTADORIA	35.000,00	35.700,00		70.700,00	
0206	020215	FORMAÇÃO	1.000,00		1.000,00		
0206	020216	SEMINÁRIOS, EXPOSIÇÕES E SIMILARES	5.000,00		4.900,00	100,00	
0206	020217	PUBLICIDADE	500,00	5.000,00		5.500,00	
0206	020218	VIGILÂNCIA E SEGURANÇA	100,00		100,00		
0206	020219	ASSISTÊNCIA TÉCNICA	2.500,00		2.500,00		
0206	020220	OUTROS TRABALHOS ESPECIALIZADOS	5.000,00	8.000,00		13.000,00	
0206	020225	OUTROS SERVIÇOS	100.000,00	369.200,00	93.000,00	376.200,00	
0206	06	OUTRAS DESPESAS CORRENTES					
0206	0602	DIVERSAS					
0206	060203	OUTRAS					
0206	06020301	OUTRAS RESTITUIÇÕES	3.000,00	5.000,00		8.000,00	
0206	06020305	OUTRAS	5.000,00		5.000,00		
0206	07	AQUISIÇÃO DE BENS DE CAPITAL					
0206	0701	INVESTIMENTOS					
0206	070101	TERRENOS	50.000,00		25.000,00	25.000,00	
0206	070109	EQUIPAMENTO ADMINISTRATIVO	5.000,00			5.000,00	
0206	070110	EQUIPAMENTO BÁSICO					
0206	07011002	OUTRO	105.000,00		35.000,00	70.000,00	
0206	070111	FERRAMENTAS E UTENSÍLIOS	1.000,00		1.000,00		
0206	070115	OUTROS INVESTIMENTOS					
0206	07011501	ESTUDOS E PROJECTOS	395.000,00	96.000,00	128.200,00	362.800,00	
0206	0703	BENS DE DOMÍNIO PÚBLICO					
0206	070303	OUTRAS CONSTRUÇÕES E INFRA-ESTRUTURAS					
0206	07030313	OUTROS	70.000,00		48.000,00	22.000,00	
0206	11	OUTRAS DESPESAS DE CAPITAL					
0206	1102	DIVERSAS					
0206	110201	RESTITUIÇÕES	5.000,00		5.000,00		
0206	110299	OUTRAS	5.000,00		5.000,00		
0207		DEPARTAMENTO DE OBRAS PUBLICAS					
0207	01	DESPESAS COM O PESSOAL					
0207	0101	REMUNERAÇÕES CERTAS E PERMANENTES					
0207	010104	PESSOAL DOS QUADROS - REGIME DE CONTRATO INDIVIDUAL DO TRABALHO					
0207	01010401	PESSOAL EM FUNÇÕES	210.077,90	37.610,87		247.688,77	
0207	01010402	ALTERAÇÕES OBRIGATÓRIAS DE POSICIONAMENTO REMUNERATORIO	10.000,00		10.000,00		
0207	01010403	ALTERAÇÕES FACULTATIVAS DE POSICIONAMENTO REMUNERATORIO		100,00	100,00		
0207	01010404	RECRUTAMENTO DE PESSOAL PARA NOVOS POSTOS DE TRABALHO		100,00	100,00		
0207	010106	PESSOAL CONTRATADO A TERMO					
0207	01010600	PESSOAL CONTRATADO A TERMO	33.284,91		33.284,91		
0207	01010601	PESSOAL EM FUNÇÕES		43.830,51		43.830,51	
0207	01010602	ALTERAÇÕES OBRIGATÓRIAS DE POSICIONAMENTO REMUNERATORIO		100,00	100,00		
0207	01010603	ALTERAÇÕES FACULTATIVAS DE POSICIONAMENTO REMUNERATORIO		100,00	100,00		
0207	01010604	RECRUTAMENTO DE PESSOAL PARA NOVOS POSTOS DE TRABALHO		100,00	100,00		
0207	010107	PESSOAL EM REGIME DE TAREFA OU AVENÇA	1.000,00		1.000,00		
0207	010108	PESSOAL AGUARDANDO APOSENTAÇÃO	1.000,00		1.000,00		
0207	010109	PESSOAL EM QUALQUER OUTRA SITUAÇÃO	1.000,00		1.000,00		
0207	010110	GRATIFICAÇÕES					

MUNICÍPIO DE VIANA DO CASTELO

TOTAL DE ALTERAÇÕES : 24

TOTAL DE REVISÕES : 1

DO ANO CONTABILÍSTICO DE 2010

ATÉ À DATA : 2010/12/31

IDENTIFICAÇÃO DAS RUBRICAS			DESPESA				O B S
CLASSIFICAÇÃO ORGÂNICA ECONÓMICA DESCRIÇÃO			DOTAÇÕES INICIAIS	MODIFICAÇÕES ORÇAMENTAIS		DOTAÇÕES CORRIGIDAS	
				INSCRIÇÕES / REFORÇOS	DIMINUIÇÕES / ANULAÇÕES		
0207	01011002	PESSOAL DOS QUADROS	1.000,00		1.000,00		
0207	01011003	OUTROS	1.000,00		1.000,00		
0207	010111	REPRESENTAÇÃO					
0207	01011100	REPRESENTAÇÃO		8.409,72		8.409,72	
0207	01011102	PESSOAL DOS QUADROS	6.132,84		6.132,84		
0207	01011199	OUTROS	1.000,00		1.000,00		
0207	010112	SUPLEMENTOS E PRÉMIOS	1.000,00		1.000,00		
0207	010113	SUBSÍDIO DE REFEIÇÃO					
0207	01011300	SUBSÍDIO DE REFEIÇÃO					
0207	0101130000	SUBSÍDIO DE REFEIÇÃO		15.904,69	2.040,00	13.864,69	
0207	01011301	PESSOAL DOS QUADROS					
0207	0101130101	TRANSITADO DE ANTERIOR NOMEAÇÃO DEFINITIVA	12.782,84		12.782,84		
0207	0101130102	CONTRATO POR TEMPO INDETERMINADO	1.000,00		1.000,00		
0207	01011302	PESSOAL EM QUALQUER OUTRA SITUAÇÃO	2.121,85		2.121,85		
0207	010114	SUBSÍDIO DE FÉRIAS E DE NATAL					
0207	01011400	SUBSÍDIO DE FÉRIAS E DE NATAL					
0207	0101140000	SUBSÍDIO DE FÉRIAS E DE NATAL		53.650,13	1.994,50	51.655,63	
0207	01011401	PESSOAL DOS QUADROS					
0207	0101140101	TRANSITADO DE ANTERIOR NOMEAÇÃO DEFINITIVA	45.102,64		45.102,64		
0207	0101140102	CONTRATO POR TEMPO INDETERMINADO	1.000,00		1.000,00		
0207	01011402	PESSOAL EM QUALQUER OUTRA SITUAÇÃO	7.547,49		7.547,49		
0207	010115	REMUNERAÇÕES POR DOENÇA E MATERNIDADE / PATERNIDADE	1.924,66	13.000,00	2.219,26	12.705,40	
0207	0102	ABONOS VARIÁVEIS OU EVENTUAIS					
0207	010201	GRATIFICAÇÕES VARIÁVEIS OU EVENTUAIS	1.000,00		1.000,00		
0207	010202	HORAS EXTRA-ORDINÁRIAS	1.000,00		1.000,00		
0207	010203	ALIMENTAÇÃO E ALOJAMENTO	1.000,00		1.000,00		
0207	010204	AJUDAS DE CUSTO	1.000,00		1.000,00		
0207	010205	ABONO PARA FALHAS	1.000,00		1.000,00		
0207	010206	FORMAÇÃO	1.000,00		1.000,00		
0207	010207	COLABORAÇÃO TÉCNICA E ESPECIALIZADA	1.000,00		1.000,00		
0207	010210	SUBSÍDIO DE TRABALHO NOCTURNO	1.000,00		1.000,00		
0207	010211	SUBSÍDIO DE TURNO	1.000,00		1.000,00		
0207	010212	INDEMNIZAÇÕES POR CESSAÇÃO DE FUNÇÕES	1.000,00		1.000,00		
0207	0103	SEGURANÇA SOCIAL					
0207	010301	ENCARGOS COM A SAÚDE	2.865,17	178,55		3.043,72	
0207	010303	SUBSÍDIO FAMILIAR A CRIANÇAS E JOVENS	2.001,74	500,00	165,52	2.336,22	
0207	010304	OUTRAS PRESTAÇÕES FAMILIARES	1.000,00		1.000,00		
0207	010306	ACIDENTES EM SERVIÇOS E DOENÇAS PROFISSIONAIS	500,00		500,00		
0207	010308	OUTRAS PENSÕES	1.000,00		1.000,00		
0207	010309	SEGUROS					
0207	01030901	SEGUROS DE ACIDENTES DE TRABALHO E DOENÇAS PROF.	1.000,00		1.000,00		
0207	01030902	SEGUROS DE SAUDE	1.000,00		1.000,00		
0207	02	AQUISIÇÃO DE BENS E SERVIÇOS					
0207	0201	AQUISIÇÃO DE BENS					
0207	020101	MATÉRIAS-PRIMAS E SUBSIDIÁRIAS	100,00		100,00		
0207	020102	COMBUSTÍVEIS E LUBRIFICANTES					
0207	02010299	OUTROS	1.000,00		1.000,00		
0207	020103	MUNIÇÕES, EXPLOSIVOS E ARTIFÍCIOS	500,00		500,00		
0207	020104	LIMPEZA E HIGIENE	1.000,00		1.000,00		
0207	020107	VESTUÁRIO E ARTIGOS PESSOAIS	500,00		500,00		
0207	020108	MATERIAL DE ESCRITÓRIO	1.000,00			1.000,00	
0207	020115	PRÉMIOS, CONDECORAÇÕES E OFERTAS	100,00		100,00		
0207	020117	FERRAMENTAS E UTENSÍLIOS	100,00		100,00		
0207	020118	LIVROS E DOCUMENTAÇÃO TÉCNICA	100,00		100,00		
0207	020119	ARTIGOS HONORÍFICOS E DE DECORAÇÃO	100,00		100,00		
0207	020120	MATERIAL DE EDUCAÇÃO, CULTURA E RECREIO	100,00		100,00		
0207	020121	OUTROS BENS	5.000,00		3.500,00	1.500,00	
0207	0202	AQUISIÇÃO DE SERVIÇOS					
0207	020202	LIMPEZA E HIGIENE	1.000,00		1.000,00		
0207	020203	CONSERVAÇÃO DE BENS	2.500,00			2.500,00	
0207	020208	LOCAÇÃO DE OUTROS BENS	100,00		100,00		
0207	020209	COMUNICAÇÕES					
0207	02020901	TELEFONES	100,00		100,00		

MUNICIPIO DE VIANA DO CASTELO

TOTAL DE ALTERAÇÕES : 24

TOTAL DE REVISÕES : 1

DO ANO CONTABILISTICO DE 2010

ATÉ À DATA : 2010/12/31

IDENTIFICAÇÃO DAS RUBRICAS			DESPESA				O B S
CLASSIFICAÇÃO ORGÂNICA ECONÓMICA			DOTAÇÕES INICIAIS	MODIFICAÇÕES ORÇAMENTAIS		DOTAÇÕES CORRIGIDAS	
				INSCRIÇÕES / REFORÇOS	DIMINUIÇÕES / ANULAÇÕES		
DESCRIÇÃO							
0207	02020909	OUTROS	100,00		100,00		
0207	020210	TRANSPORTES					
0207	02021009	OUTROS	100,00		100,00		
0207	020211	REPRESENTAÇÃO DOS SERVIÇOS	100,00		100,00		
0207	020212	SEGUROS					
0207	02021209	OUTROS	1.000,00		1.000,00		
0207	020213	DESLOCAÇÕES E ESTADAS	100,00		100,00		
0207	020214	ESTUDOS, PARCERES, PROJECTOS E CONSULTADORIA	5.000,00	61.000,00		66.000,00	
0207	020215	FORMAÇÃO	100,00		100,00		
0207	020217	PUBLICIDADE	2.000,00			2.000,00	
0207	020218	VIGILÂNCIA E SEGURANÇA	100,00		100,00		
0207	020219	ASSISTÊNCIA TÉCNICA	1.000,00		1.000,00		
0207	020220	OUTROS TRABALHOS ESPECIALIZADOS	1.000,00	9.000,00	10.000,00		
0207	020225	OUTROS SERVIÇOS	2.000,00	173.000,00	10.000,00	165.000,00	
0207	06	OUTRAS DESPESAS CORRENTES					
0207	0602	DIVERSAS					
0207	060203	OUTRAS					
0207	06020301	OUTRAS RESTITUIÇÕES	3.000,00		3.000,00		
0207	06020305	OUTRAS	5.000,00		3.000,00	2.000,00	
0207	07	AQUISIÇÃO DE BENS DE CAPITAL					
0207	0701	INVESTIMENTOS					
0207	070101	TERRENOS	51.000,00	130.000,00	45.000,00	136.000,00	
0207	070103	EDIFÍCIOS					
0207	07010303	MERCADOS E INSTALAÇÕES DE FISCALIZAÇÃO SANITÁRIA	170.000,00	284.482,70	74.000,00	380.482,70	
0207	070104	CONSTRUÇÕES DIVERSAS					
0207	07010402	SISTEMA DE DRENAGEM DE AGUAS RESIDUAIS	1.500.000,00	50.700,00	186.000,00	1.364.700,00	
0207	07010407	CAPTAÇÃO E DISTRIBUIÇÃO ÁGUA	1.500.000,00		533.030,00	966.970,00	
0207	07010413	OUTROS	3.250.000,00	1.138.797,57	1.519.000,00	2.869.797,57	
0207	070109	EQUIPAMENTO ADMINISTRATIVO	5.000,00			5.000,00	
0207	070110	EQUIPAMENTO BÁSICO					
0207	07011002	OUTRO	5.000,00			5.000,00	
0207	070111	FERRAMENTAS E UTENSÍLIOS	1.000,00		1.000,00		
0207	0703	BENS DE DOMÍNIO PÚBLICO					
0207	070303	OUTRAS CONSTRUÇÕES E INFRA-ESTRUTURAS					
0207	07030301	VIADUTOS, ARRUAMENTOS E OBRAS COMPLEMENTARES	3.563.665,03	493.530,00	140.000,00	3.917.195,03	
0207	07030308	VIAÇÃO RURAL					
0207	0703030802	REDE VIÁRIA MUNICIPAL - OBRAS	610.000,00	1.047.400,00	87.000,00	1.570.400,00	
0207	08	TRANSFERÊNCIAS DE CAPITAL					
0207	0801	SOCIEDADES E QUASE-SOCIEDADES NÃO FINANCEIRAS					
0207	080101	PÚBLICAS					
0207	08010102	OUTRAS	500.000,00	3.000,00	361.800,00	141.200,00	
0207	11	OUTRAS DESPESAS DE CAPITAL					
0207	1102	DIVERSAS					
0207	110201	RESTITUIÇÕES	10.000,00		10.000,00		
0207	110299	OUTRAS	5.000,00		5.000,00		
TOTAL ...			76.700.550,94	27.046.488,07	18.982.484,53	84.764.554,48	

O PRESIDENTE DO ORGÃO EXECUTIVO

Em ___ de _____ de ____

ORGÃO EXECUTIVO

Em ___ de _____ de ____

ENTIDADE		MODIFICAÇÕES DAS GRANDES OPÇÕES DO PLANO															
MUNICÍPIO DE VIANA DO CASTELO		ANO CONTABILÍSTICO: 2010															
OBJECTIVO / PROGRAMA / PROJECTO / ACÇÃO	IDENTIFICAÇÃO DO PROJ. ACÇÃO	DESCRIÇÃO	RESPONSÁVEL	DATAS		CÓDIGO ORÇAMENTAL	VALOR REALIZADO	2010				ANOS SEQUENTES				MODIFICAÇÕES	
				INICIO	FIM			TOTAL		FINANC. DEFINIDO		FINANCIAMENTO NÃO DEFINIDO	2011	2012	2013		SEQUENTES
								DOT. INICIAL	DOT. CORRIGIDA	DOT. INICIAL	DOT. CORRIGIDA						
01		EDUCAÇÃO					13.835.332,94	6.645.128,24	7.550.531,89	6.645.128,24	7.550.531,89	1.040.000,00	1.015.000,00	660.000,00	905.403,65		
0101		EDUCAÇÃO BÁSICA					12.125.865,92	6.410.628,24	7.239.931,89	6.410.628,24	7.239.931,89	1.040.000,00	1.015.000,00	660.000,00	829.303,65		
0101	09	2002 I 9 Jardim Infantil da Meadela - Arranjos Exteriores	CM	2007/01/02	2010/12/31	1 0205 07010305	1.013.688,96	51.423,00	51.909,35	51.423,00	51.909,35				466,35		
0101	10	2002 I 18 EB/JI Subportela	CM	2010/01/02	2013/12/31	1 0205 07010304		50.000,00	5.000,00	50.000,00	5.000,00	50.000,00	250.000,00	400.000,00	-45.000,00		
0101	18	2006 I 1 Apretchamento Informatico/Quadros Interactivos	CM	2009/01/02	2012/12/31	1 0205 070107				100.000,00	312.000,00	130.000,00			212.000,00		
0101	18	2006 I 1 Apretchamento Informatico/Quadros Interactivos				0205 070108	133.142,44	130.000,00	317.000,00	30.000,00	5.000,00				-25.000,00		
0101	01	2007 A 38 Acção Social Escolar	CM	2010/01/02	2010/12/31	0205 020105				140.000,00	120.000,00				-20.000,00		
0101	01	2007 A 38 Acção Social Escolar				0205 020225				10.000,00	10.000,00						
0101	01	2007 A 38 Acção Social Escolar				0205 04050108	941.664,00	310.000,00	300.500,00	160.000,00	170.500,00				10.500,00		
0101	02	2007 A 39 Transportes Escolares	CM	2010/01/02	2010/12/31	0205 02021001	2.325.088,39	900.000,00	900.000,00	900.000,00	900.000,00						
0101	03	2007 A 40 Encargos com Pessoal Auxiliar - Cantinas	CM	2010/01/02	2010/12/31	0205 0405010205	1.283.272,56	425.000,00	405.000,00	425.000,00	405.000,00				-20.000,00		
0101	04	2007 A 41 Conselho Municipal de Educação	CM	2010/01/02	2010/12/31	0205 020225		1.000,00	100,00	1.000,00	100,00				-900,00		
0101	05	2007 A 42 Despesas cantinas/economato	CM	2010/01/02	2010/12/31	0205 020106	1.684.408,52	650.000,00	650.000,00	650.000,00	650.000,00						
0101	06	2007 A 43 Despesas Funcionamento Escolas e J. Infância	CM	2010/01/02	2010/12/31	0205 04050108	170.382,97	70.000,00	59.500,00	70.000,00	59.500,00				-10.500,00		
0101	07	2007 A 44 Material didáctico	CM	2010/01/02	2010/12/31	0205 020121	38.888,17	20.000,00	4.100,00	20.000,00	4.100,00				-15.900,00		
0101	08	2007 A 45 Material de expressão físico motora	CM	2010/01/02	2010/12/31	0205 020121		1.000,00	100,00	1.000,00	100,00				-900,00		
0101	09	2007 A 46 Projectos desenvolvimento social	CM	2010/01/02	2010/12/31	0205 04050108		1.000,00	100,00	1.000,00	100,00				-900,00		
0101	19	2007 I 1 Centro Escolar de Perre	CM	2007/01/02	2010/12/31	1 0205 07010305	1.173.076,89	447.258,36	453.258,36	447.258,36	453.258,36				6.000,00		
0101	22	2002 I 98 Ampliações e Beneficiações	CM	2009/01/02	2012/12/31	1 0205 07010304				30.000,00	25.000,00				-5.000,00		
0101	22	2002 I 98 Ampliações e Beneficiações				0205 07010305	632.326,63	425.052,15	538.152,15	395.052,15	513.152,15				118.100,00		
0101	23	2002 I 99 Equipamento e Apretchamento	CM	2009/01/02	2012/12/31	1 0205 07011002	459.197,24	200.000,00	308.100,00	200.000,00	308.100,00	150.000,00	150.000,00	150.000,00	108.100,00		
0101	24	2002 I 100 Aquisição de Terrenos	CM	2009/01/02	2012/12/31	1 0205 070101	322.420,00	10.000,00	1.000,00	10.000,00	1.000,00	10.000,00	10.000,00	10.000,00	-9.000,00		
0101	25	2003 I 3 Centro Escolar de Sta Marta de Portuzelo	CM	2007/01/02	2010/12/31	1 0205 07010305	783.990,40	891.126,83	1.043.426,83	891.126,83	1.043.426,83				152.300,00		
0101	26	2003 I 4 Remodelação e Ampliação Escolar Áfice	CM	2009/01/02	2012/12/31	1 0205 07010305	12.000,00	220.000,00	372.000,00	220.000,00	372.000,00		250.000,00		152.000,00		
0101	27	2004 I 2 Centro Escolar de Alvarães	CM	2009/01/02	2012/12/31	1 0205 07010305	29.323,20	150.000,00	205.917,30	150.000,00	205.917,30	600.000,00	255.000,00		55.917,30		
0101	30	2004 I 5 Centro Escolar de Nuijães	CM	2007/01/02	2010/12/31	1 0205 07010305	819.974,02	277.602,67	248.602,67	277.602,67	248.602,67				-29.000,00		
0101	31	2005 I 6 Bibliotecas Escolares	CM	2009/01/02	2012/12/31	1 0205 07011002		5.000,00	1.000,00	5.000,00	1.000,00				-4.000,00		
0101	32	2005 I 7 Beneficiação de Espaços Lúdicos Desportivos	CM	2009/01/02	2012/12/31	1 0205 07010305	176.847,90	5.000,00	1.000,00	5.000,00	1.000,00				-4.000,00		
0101	33	2002 I 5 Estudos e Projectos	CM	2009/01/02	2012/12/31	1 0205 07011501	66.124,72	5.000,00	195.000,00	5.000,00	195.000,00				190.000,00		
0101	34	2003 I 6 Aquecimento Edifícios Escolares	CM	2009/01/02	2012/12/31	1 0205 07011002	30.240,56	15.000,00	15.000,00	15.000,00	15.000,00						
0101	01	2008 I 1 Modernização das Cantinas	CM	2009/01/02	2012/12/31	1 0205 07011002	29.808,35	100.000,00	3.000,00	100.000,00	3.000,00	100.000,00	100.000,00	100.000,00	-97.000,00		
0101	01	2009 A 7 Transferência de Competências com a Educação	CM	2010/01/02	2010/12/31	0205 040301		50.000,00		50.000,00					-50.000,00		
0101	02	2009 I 38 Ampliação das instalações da EB de Lanheses	CM	2009/02/09	2010/12/31	0 0205 07010305		997.165,23	962.165,23	997.165,23	962.165,23				-35.000,00		
0101	01	2010 I 1 Ampliação Escola de Mazareferes	CM	2010/01/02	2010/12/31	0 0205 07010305		1.000,00	197.000,00	1.000,00	197.000,00				196.000,00		
0101	02	2010 I 2 Ampliação Escola Calvário - Meadela	CM	2010/01/02	2010/12/31	0 0205 07010305		1.000,00	1.000,00	1.000,00	1.000,00						
0101	03	2010 I 3 Ampliação Escola da Areosa	CM	2010/01/02	2010/12/31	0 0205 07010305		1.000,00	1.000,00	1.000,00	1.000,00						
0103		ENSINO PROFISSIONAL					1.000,00	100,00	1.000,00	100,00					-900,00		
0103	01	2007 A 1 Projecto ensino profissional	CM	2010/01/02	2010/12/31	0205 020225		1.000,00	100,00	1.000,00	100,00				-900,00		
0104		PROJECTO ACTIVIDADE ENRIQUECIMENTO CURRICULAR 1º CICLO					1.707.869,81	232.500,00	310.400,00	232.500,00	310.400,00				77.900,00		
0104	01	2007 A 52 Expressões	CM	2010/01/02	2010/12/31	0205 020220	110.756,00	30.000,00	24.000,00	30.000,00	24.000,00				-6.000,00		
0104	03	2007 A 48 Iniciação Inglês	CM	2010/01/02	2010/12/31	0205 020220	424.593,17	50.000,00	70.000,00	50.000,00	70.000,00				20.000,00		
0104	04	2007 A 49 Iniciação Francês	CM	2010/01/02	2010/12/31	0205 020220	26.440,50	5.000,00		5.000,00					-5.000,00		
0104	05	2007 A 50 Iniciação Música	CM	2010/01/02	2010/12/31	0205 020220	558.934,75	50.000,00	140.000,00	50.000,00	140.000,00				90.000,00		
0104	06	2007 A 51 Tecnologias de Informação e Comunicação	CM	2010/01/02	2010/12/31	0205 020220	85.574,82	5.000,00	23.000,00	5.000,00	23.000,00				18.000,00		
0104	07	2007 A 53 Actividade Física e Desportiva	CM	2010/01/02	2010/12/31	0205 020220	419.331,73	50.000,00	4.000,00	50.000,00	4.000,00				-46.000,00		
0104	08	2007 A 54 Apoio logístico	CM	2010/01/02	2010/12/31	0205 020220	77.885,84	40.000,00	43.900,00	40.000,00	43.900,00				3.900,00		
0104	01	2008 A 1 Atelier das Ciências	CM	2010/01/02	2010/12/31	0205 020220	4.353,00	2.500,00	5.500,00	2.500,00	5.500,00				3.000,00		
0105		EDUCAÇÃO E FORMAÇÃO CONTÍNUA					1.597,21	1.000,00	100,00	1.000,00	100,00				-900,00		
0105	05	2002 A 52 Educação para adultos	CM	2010/01/02	2010/12/31	0205 020225	1.597,21	1.000,00	100,00	1.000,00	100,00				-900,00		
02		CULTURA DESPORTO E TEMPOS LIVRES					19.562.359,81	12.558.113,50	12.845.062,98	12.558.113,50	12.845.062,98	11091000,00	11431000,00	2.856.000,00	286.949,48		
0201		CULTURA					13.139.241,34	9.531.113,50	9.801.542,98	9.531.113,50	9.801.542,98	3.575.000,00	3.075.000,00	50.000,00	270.429,48		

ENTIDADE		MODIFICAÇÕES DAS GRANDES OPÇÕES DO PLANO																
MUNICÍPIO DE VIANA DO CASTELO		ANO CONTABILÍSTICO: 2010																
OBJECTIVO / PROGRAMA / PROJECTO / ACÇÃO	IDENTIFICAÇÃO DO PROJ. ACÇÃO	DESCRIÇÃO	RESPONSÁVEL	DATAS		CÓDIGO ORÇAMENTAL	VALOR REALIZADO	2010				ANOS SEGUINTE				MODIFICAÇÕES		
				INICIO	FIM			TOTAL		FINANC. DEFINIDO		FINANCIAMENTO NÃO DEFINIDO	2011	2012	2013		SEGUINTE	
								DOT. INICIAL	DOT. CORRIGIDA	DOT. INICIAL	DOT. CORRIGIDA							
A TRANSPORTAR...							13.835.332,94	6.645.128,24	7.550.531,89	6.645.128,24	7.550.531,89	1.040.000,00	1.015.000,00	660.000,00	905.403,65			
0201	02	2002 I 21	Construção e Benef. Museus e Núcleo Museológicos	CM	2010/01/02	2013/12/31	1	0204	07011002			25.000,00	2.000,00		50.000,00	50.000,00	50.000,00	-23.000,00
0201	02	2002 I 21	Construção e Benef. Museus e Núcleo Museológicos	CM				0204	070112	50.384,34	50.000,00	30.000,00	25.000,00	28.000,00				3.000,00
0201	07	2002 A 7	Beneficiação de infra-estruturas culturais	CM	2010/01/02	2010/12/31		0204	080701	242.335,41	65.000,00	105.000,00	65.000,00	105.000,00				40.000,00
0201	08	2002 A 8	Promoção de eventos Culturais	CM	2010/01/02	2010/12/31		0204	020225	1.572.062,43	400.000,00	578.000,00	400.000,00	578.000,00				178.000,00
0201	09	2002 I 139	Biblioteca Municipal	CM	2007/01/02	2010/12/31	9	0204	0701030201	2.555.902,99	170.000,00	90.000,00	170.000,00	90.000,00				-80.000,00
0201	10	2002 A 6	Fomento à Cultura-Protocolos e contratos de desenvolvimento	CM	2010/01/02	2010/12/31		0204	04070101				410.000,00	561.000,00				151.000,00
0201	10	2002 A 6	Fomento à Cultura-Protocolos e contratos de desenvolvimento	CM				0204	04070108	2.145.213,05	490.000,00	661.000,00	80.000,00	100.000,00				20.000,00
0201	13	2002 I 29	Arquivo Municipal	CM	2009/01/02	2012/12/31	1	0203	0701030102	22.583,02	50.000,00	942.000,00	50.000,00	942.000,00	2.500.000,00	2.500.000,00		892.000,00
0201	14	2002 I 184	Estudos e projectos	CM	2009/01/02	2012/12/31	1	0204	07011501	60.581,25	25.000,00	13.000,00	25.000,00	13.000,00	25.000,00	25.000,00		-12.000,00
0201	15	2003 I 7	Museu do Traje	CM	2007/01/02	2010/12/31	1	0204	0701030202	1.491.697,21	25.000,00	12.000,00	25.000,00	12.000,00				-13.000,00
0201	16	2004 I 20	Núcleo arqueológico Casa dos Nichos	CM	2007/01/02	2010/12/31	1	0204	0701030202	249.310,07	1.000,00	1.000,00	1.000,00	1.000,00				
0201	17	2004 I 21	Beneficiação Museu Arte e Arqueologia	CM	2007/01/02	2010/12/31	1	0204	0701030202	72.803,10	50.000,00	50.000,00	50.000,00	50.000,00				
0201	19	2005 A 9	Exposições e valorização de Núcleos Museológicos	CM	2010/01/02	2010/12/31		0204	020216				15.000,00	100,00				-14.900,00
0201	19	2005 A 9	Exposições e valorização de Núcleos Museológicos	CM				0204	020225	9.607,50	30.000,00	2.200,00	15.000,00	2.100,00				-12.900,00
0201	21	2005 A 11	Promoção de eventos turísticos	CM	2010/01/02	2010/12/31		0204	04070103	137.450,00	50.000,00	45.000,00	50.000,00	45.000,00				-5.000,00
0201	23	2006 A 19	Programa das comemorações 750.º Aniversário	CM	2010/01/02	2010/12/31		0204	020225	494.635,76	80.000,00	19.613,40	80.000,00	19.613,40				-60.386,60
0201	24	2007 A 9	Serviços Especializados Teatro	CM	2010/01/02	2010/12/31		0204	020220	258.151,31	95.000,00	97.000,00	95.000,00	97.000,00				2.000,00
0201	25	2007 I 2	Escola Profissional Música - Auditório	CM	2009/01/02	2012/12/31	1	0204	0701030209	2.677,50	314.564,01	239.564,01	314.564,01	239.564,01	1.000.000,00	500.000,00		-75.000,00
0201	03	2008 A 4	Edição Livro, Catálogos e Brochuras	CM	2010/01/02	2010/12/31		0204	020225	119.715,70	125.000,00	131.500,00	125.000,00	131.500,00				6.500,00
0201	05	2002 I 26	Coliseu	CM	2007/01/02	2010/12/31	1	0204	0701030209	3.664.130,70	7.422.549,49	6.722.365,57	7.422.549,49	6.722.365,57				-700.183,92
0201	01	2010 A 1	Parceria com a Fundação Serralves	CM	2010/01/02	2010/12/31		0204	020225				15.000,00	34.100,00				19.100,00
0201	01	2010 A 1	Parceria com a Fundação Serralves	CM				0204	04070101	30.000,00	34.200,00	15.000,00		100,00				-14.900,00
0201	02	2010 A 2	Parceria com a Casa da Música	CM	2010/01/02	2010/12/31		0204	020225				2.500,00	50,00				-2.450,00
0201	02	2010 A 2	Parceria com a Casa da Música	CM				0204	04070101	5.000,00	100,00	2.500,00		50,00				-2.450,00
0201	03	2010 I 4	Teatro Municipal Sá de Miranda	CM	2010/01/02	2010/12/31	0	0204	0701030203	1.000,00	16.000,00	1.000,00		16.000,00				15.000,00
0201	04	2010 I 5	Núcleo Museológico de Perre	CM	2010/01/02	2011/12/31	0	0204	0701030202	50.000,00	10.000,00	50.000,00	10.000,00	10.000,00				-40.000,00
0201	05	2010 I 6	Incubadora Criativa	CM	2010/01/02	2011/12/31	0	0204	0701030209	1.000,00	1.000,00	1.000,00	1.000,00					
0201	06	2010 I 7	Espaço Cultural - E.V.Shopping	CM	2010/01/02	2010/12/31	0	0204	0701030209	1.000,00	1.000,00	1.000,00	1.000,00					
0202			DESPORTO E TEMPO LIVRES							3.542.018,83	838.000,00	793.500,00	838.000,00	793.500,00	3.066.000,00	4.706.000,00	406.000,00	-44.500,00
0202	01	2002 I 23	Estádio Municipal Manuela Machado	CM	2007/01/02	2010/12/31	1	0205	0701030209	64.033,55	240.000,00	139.000,00	240.000,00	139.000,00				-101.000,00
0202	03	2002 I 140	Estudos e projectos	CM	2009/01/02	2012/12/31	1	0205	07011501	37.592,36	20.000,00	42.000,00	20.000,00	42.000,00	20.000,00	20.000,00	20.000,00	22.000,00
0202	06	2002 I 182	Centro Náutico Parque da Cidade (Piscina Competição)	CM	2007/01/02	2010/12/31	1	0205	0701030209	192.118,23	150.000,00	115.400,00	150.000,00	115.400,00	2.000.000,00	3.000.000,00		-34.600,00
0202	07	2002 I 19	Equipamento e apetrechamento	CM	2009/01/02	2012/12/31	1	0205	07011002	73.434,01	40.000,00	40.000,00	40.000,00	40.000,00	40.000,00	40.000,00	40.000,00	
0202	08	2002 A 9	Animação desportiva de verão	CM	2010/01/02	2010/12/31		0205	020225				5.000,00	5.000,00				
0202	08	2002 A 9	Animação desportiva de verão	CM				0205	04070102	16.594,49	10.000,00	5.000,00	5.000,00					-5.000,00
0202	09	2002 A 10	Férias Desportivas	CM	2010/01/02	2010/12/31		0205	020225	53.518,51	25.000,00	16.000,00	25.000,00	16.000,00				-9.000,00
0202	10	2002 I 7	Aquisição terrenos	CM	2010/01/02	2013/12/31	1	0205	0701101	72.763,19	1.000,00	1.000,00	1.000,00	1.000,00	1.000,00	1.000,00	1.000,00	
0202	14	2002 A 23	Desporto para Idosos	CM	2010/01/02	2010/12/31		0205	020220				13.000,00	21.000,00				8.000,00
0202	14	2002 A 23	Desporto para Idosos	CM				0205	020225	25.354,38	15.000,00	30.000,00	2.000,00	9.000,00				7.000,00
0202	15	2003 I 8	Outras Construções e Beneficiações	CM	2009/01/02	2012/12/31	1	0205	0701030209	191.015,15	75.000,00	75.000,00	75.000,00	75.000,00	50.000,00	50.000,00	50.000,00	
0202	18	2007 A 57	Pavilhão Desportivo Meadela	CM	2010/01/02	2010/12/31		0205	080701	1.000,00	1.000,00	1.000,00	1.000,00	1.000,00				
0202	20	2003 A 9	Centro Hípico	CM	2010/01/02	2010/12/31		0205	080701	61.500,00	10.000,00	5.000,00	10.000,00	5.000,00				-5.000,00
0202	22	2005 I 20	Pavilhão Meadela	CM	2008/01/02	2011/12/31	1	0205	0701030209	50.000,00	50.000,00	50.000,00	50.000,00	50.000,00	550.000,00			
0202	01	2008 I 2	Equipamento apoio prática Atletismo	CM	2008/01/02	2011/12/31	1	0205	07010406	2.727.123,95	100.000,00	129.000,00	100.000,00	129.000,00	25.000,00			29.000,00
0202	02	2008 I 3	Piscinas Municipais - Beneficiação	CM	2010/01/02	2013/12/31	1	0205	0701030209	16.656,20	30.000,00	77.000,00	30.000,00	77.000,00	20.000,00	20.000,00	20.000,00	47.000,00
0202	04	2008 I 5	Construção Belvados Sintéticos	CM	2008/01/02	2010/12/31	1	0205	07010406	7.614,81	1.000,00	1.000,00	1.000,00	1.000,00				
0202	01	2009 I 1	Parque da Cidade - Pista Skate	CM	2010/01/02	2013/12/31	0	0205	07030202	2.700,00	25.000,00	25.000,00	25.000,00	25.000,00	150.000,00	250.000,00	50.000,00	
0202	01	2010 A 3	Promoção Desportos Náuticos	CM	2010/01/02	2010/12/31		0205	020225				5.000,00	100,00				-4.900,00
0202	01	2010 A 3	Promoção Desportos Náuticos	CM				0205	04070102	10.000,00	22.100,00	5.000,00	22.000,00					17.000,00
0202	02	2010 I 8	Pavilhão Barrocelas	CM	2010/01/02	2012/12/31	0	0205	0701030209	1.000,00	1.000,00	1.000,00	1.000,00	1.000,00	50.000,00	550.000,00		
0202	03	2010 I 9	Equipamentos Desportivos de Parque	CM	2010/01/02	2012/12/31	0	0205	0701030209	1.000,00	1.000,00	1.000,00	1.000,00	1.000,00	50.000,00	550.000,00		
0202	04	2010 I 10	Equipamentos Desportivos da Areosa	CM	2010/01/02	2012/12/31	0	0205	0701030209	1.000,00	1.000,00	1.000,00	1.000,00	1.000,00	50.000,00	225.000,00	225.000,00	

ENTIDADE		MODIFICAÇÕES DAS GRANDES OPÇÕES DO PLANO																
MUNICÍPIO DE VIANA DO CASTELO		ANO CONTABILÍSTICO: 2010																
OBJECTIVO / PROGRAMA / PROJECTO / ACÇÃO	IDENTIFICAÇÃO DO PROJ. ACÇÃO	DESCRIÇÃO	RESPONSÁVEL	DATAS		CÓDIGO ORÇAMENTAL	VALOR REALIZADO	2010				ANOS SEGUINTE				MODIFICAÇÕES		
				INICIO	FIM			EX	TOTAL		FINANC. DEFINIDO		FINANCIAMENTO NÃO DEFINIDO	2011	2012		2013	SEGUINTE
									DOT. INICIAL	DOT. CORRIGIDA	DOT. INICIAL	DOT. CORRIGIDA						
						A TRANSPORTAR...	30.516.593,11	16.982.241,74	18.128.574,87	16.982.241,74	18.128.574,87		7.621.000,00	8.796.000,00	1.116.000,00		1.146.333,13	
0202	05	2010 I 11	Equipamentos Desportivos de Lanheses	CM	2010/01/02	2010/12/31	0	0205	0701030209	1.000,00	1.000,00	1.000,00	1.000,00					
0202	06	2010 I 12	Equipamentos Desportivos de Vila de Punhe Mujães	CM	2010/01/02	2010/12/31	0	0205	0701030209	1.000,00	1.000,00	1.000,00	1.000,00					
0202	07	2010 I 13	Piscina Municipal Atlântico - Construção Balneários	CM	2010/01/02	2011/12/31	0	0205	0701030209	30.000,00	15.000,00	30.000,00	15.000,00	60.000,00			-15.000,00	
0203			PLANO DESENVOLVIMENTO DE DESPORTO							402.232,94	83.000,00	59.500,00	83.000,00	59.500,00			-23.500,00	
0203	01	2006 A 8	Netagão escolas municipais(Barrocelas/Atlantico)	CM	2010/01/02	2010/12/31		0205	020220	282.267,25	70.000,00	49.200,00	70.000,00	49.200,00			-20.800,00	
0203	02	2006 A 9	Nadadores Salvadores	CM	2010/01/02	2010/12/31		0205	020220	109.965,69	10.000,00	10.000,00	10.000,00	10.000,00				
0203	03	2006 A 20	Conselho Municipal de Desporto	CM	2010/01/02	2010/12/31		0205	020121	1.000,00	100,00	1.000,00	100,00				-900,00	
0203	05	2006 A 22	Programa Animação Desportiva	CM	2010/01/02	2010/12/31		0205	020225	1.000,00	100,00	1.000,00	100,00				-900,00	
0203	03	2007 A 14	Carta Desportiva Municipal	CM	2010/01/02	2010/12/31		0205	020225	10.000,00	1.000,00	100,00	1.000,00	100,00			-900,00	
0204			APOIO ACTIVIDADE ASSOCIATIVA DESPORTIVA							2.478.866,70	995.000,00	961.320,00	995.000,00	961.320,00			-33.680,00	
0204	01	2007 A 32	Actividade Regular - Protocolos	CM	2010/01/02	2010/12/31		0205	04070102	1.233.067,80	400.000,00	411.000,00	400.000,00	411.000,00			11.000,00	
0204	02	2007 A 33	Benef. e Const. Equipamentos	CM	2010/01/02	2010/12/31		0205	080701	739.925,97	420.000,00	420.000,00	420.000,00	420.000,00				
0204	03	2007 A 34	Aquisição viaturas	CM	2010/01/02	2010/12/31		0205	080701	224.250,00	75.000,00	69.000,00	75.000,00	69.000,00			-6.000,00	
0204	04	2007 A 35	Actividades pontuais	CM	2010/01/02	2010/12/31		0205	04070102	281.622,93	100.000,00	61.320,00	100.000,00	61.320,00			-38.680,00	
0205			CENTRO DE MAR							1.111.000,00	1.229.200,00	1.111.000,00	1.229.200,00	4.450.000,00	3.650.000,00	2.500.000,00	118.200,00	
0205	01	2010 I 14	Edifício Farol	CM	2010/01/02	2013/12/31	0	0205	07010413	50.000,00	10.000,00	50.000,00	10.000,00	1.000.000,00	1.000.000,00	1.000.000,00	-40.000,00	
0205	02	2010 I 15	Marinas	CM	2010/01/02	2013/12/31	0	0205	07010413	1.000,00	1.000,00	1.000,00	1.000,00	1.000.000,00	1.000.000,00	1.000.000,00		
0205	03	2010 I 16	Centro Náutico Parque da Cidade (Remo)	CM	2010/01/02	2013/12/31	0	0205	07010406	50.000,00	50.000,00	50.000,00	50.000,00	500.000,00	500.000,00	400.000,00		
0205	04	2003 I 9	Equipamento Náutico: Surf	CM	2008/01/02	2011/12/31	1	0205	07010406	500.000,00	1.045.000,00	500.000,00	1.045.000,00	550.000,00			545.000,00	
0205	05	2010 I 17	Equipamento Náutico: Vela	CM	2010/01/02	2012/12/31	0	0205	07010406	350.000,00	55.200,00	350.000,00	55.200,00	750.000,00	400.000,00		-294.800,00	
0205	06	2010 I 18	Equipamento Náutico: Canoagem	CM	2010/01/02	2012/12/31	0	0205	07010406	50.000,00	42.000,00	50.000,00	42.000,00	500.000,00	400.000,00		-8.000,00	
0205	07	2010 I 19	Apoio ao Surf, Wind e Kitesurf	CM	2010/01/02	2013/12/31	0	0205	07010406	10.000,00	10.000,00	10.000,00	10.000,00	100.000,00	300.000,00	50.000,00		
0205	08	2010 I 20	Apetreçamento Embarcações	CM	2010/01/02	2013/12/31	0	0205	07010601	100.000,00	16.000,00	100.000,00	16.000,00	50.000,00	50.000,00	50.000,00	-84.000,00	
03			SEGURANÇA E ACÇÃO SOCIAL							805.525,81	781.500,00	431.900,00	781.500,00	431.900,00			-349.600,00	
0301			ACÇÃO SOCIAL							805.525,81	614.500,00	364.300,00	614.500,00	364.300,00			-250.200,00	
0301	01	2007 A 62	Apoio Instituições de Solidariedade Social	CM	2010/01/02	2010/12/31		0205	04070104			200.000,00	192.000,00				-8.000,00	
0301	01	2007 A 62	Apoio Instituições de Solidariedade Social					0205	080701	759.490,90	250.000,00	263.000,00	50.000,00	71.000,00			21.000,00	
0301	02	2009 A 1	Centro de dia e apoio domiciliário de Monserrate	CM	2010/01/02	2010/12/31		0205	080701	44.709,91	350.000,00	100.000,00	350.000,00	100.000,00			-250.000,00	
0301	03	2007 A 63	Comissão Protecção Crianças e Jovens	CM	2010/01/02	2010/12/31		0205	020225	3.500,00	1.000,00	3.500,00	1.000,00				-2.500,00	
0301	04	2007 A 64	Outras iniciativas de Acção Social	CM	2010/01/02	2010/12/31		0205	020225	1.325,00	1.000,00	100,00	1.000,00	100,00			-900,00	
0301	01	2010 A 4	Projecto de Desenvolvimento Social de Darque	CM	2010/01/02	2010/12/31		0205	020225			5.000,00	100,00				-4.900,00	
0301	01	2010 A 4	Projecto de Desenvolvimento Social de Darque					0205	04070104	10.000,00	200,00	5.000,00	100,00				-4.900,00	
0302			REDE SOCIAL - PROJECTO INTERVENÇÃO NAS URBANIZAÇÕES MUNICIPAIS							26.000,00	200,00	26.000,00	200,00				-25.800,00	
0302	02	2007 A 59	Apoio Associações de Moradores	CM	2010/01/02	2010/12/31		0205	04070104	1.000,00	100,00	1.000,00	100,00				-900,00	
0302	03	2007 A 60	Promção da Cidadania Activa	CM	2010/01/02	2010/12/31		0205	020225	25.000,00	100,00	25.000,00	100,00				-24.900,00	
0303			REDE SOCIAL							141.000,00	67.400,00	141.000,00	67.400,00				-73.600,00	
0303	01	2009 A 2	Conselho Local Acção Social	CM	2010/01/02	2010/12/31		0205	020225	5.000,00	100,00	5.000,00	100,00				-4.900,00	
0303	02	2007 A 61	Estudos Projectos	CM	2010/01/02	2010/12/31		0205	020214			50.000,00	67.000,00				17.000,00	
0303	02	2007 A 61	Estudos Projectos					0205	020225	85.000,00	67.100,00	35.000,00	100,00				-34.900,00	
0303	01	2010 A 5	Comissões Sociais de Freguesia - Planos de Intervenção Social	CM	2010/01/02	2010/12/31		0205	020225	50.000,00	100,00	50.000,00	100,00				-49.900,00	
0303	02	2010 A 6	Observatório Social	CM	2010/01/02	2010/12/31		0205	020225	1.000,00	100,00	1.000,00	100,00				-900,00	
04			SAUDE							251.433,10	224.000,00	112.100,00	224.000,00	112.100,00			-111.900,00	
0402			GABINETE CIDADE SAUDAVEL							19.509,20	81.500,00	36.700,00	81.500,00	36.700,00			-44.800,00	
0402	03	2002 A 11	Gabinete Cidade Saudável	CM	2010/01/02	2010/12/31		0205	020121			5.000,00	100,00				-4.900,00	
0402	03	2002 A 11	Gabinete Cidade Saudável					0205	020225	19.509,20	25.000,00	26.100,00	20.000,00	26.000,00			6.000,00	
0402	02	2007 A 71	Voluntariado	CM	2010/01/02	2010/12/31		0205	020225	2.000,00	100,00	2.000,00	100,00				-1.900,00	
0402	03	2007 A 72	Observatório de Saúde	CM	2010/01/02	2010/12/31		0205	020225	5.000,00	100,00	5.000,00	100,00				-4.900,00	
0402	06	2007 A 67	Outras Iniciativas Promoção Saúde	CM	2010/01/02	2010/12/31		0205	020225	5.000,00	5.000,00	5.000,00	5.000,00					

ENTIDADE		MODIFICAÇÕES DAS GRANDES OPÇÕES DO PLANO															
MUNICÍPIO DE VIANA DO CASTELO		ANO CONTABILÍSTICO: 2010															
OBJECTIVO / PROGRAMA / PROJECTO / ACÇÃO	IDENTIFICAÇÃO DO PROJ. ACÇÃO	DESCRIÇÃO	RESPONSÁVEL	DATAS		CÓDIGO ORÇAMENTAL	VALOR REALIZADO	2010				ANOS SEGUINTE				MODIFICAÇÕES	
				INICIO	FIM			TOTAL		FINANC. DEFINIDO		FINANCIAMENTO NÃO DEFINIDO	2011	2012	2013		SEGUINTE
								DOT. INICIAL	DOT. CORRIGIDA	DOT. INICIAL	DOT. CORRIGIDA						
A TRANSPORTAR...							34.222.727,76	20.021.741,74	20.858.794,87	20.021.741,74	20.858.794,87		12131000,00	12446000,00	3.616.000,00		837.053,13
0402	01	2010 A 7	Programa Cuidar o Quotidiano (Alimentação, Actividade Física e Tabagismo)	CM	2010/01/02	2010/12/31	0205 020225	20.000,00	5.000,00	20.000,00	5.000,00						-15.000,00
0402	02	2010 A 8	Programa Planear para as Pessoas (Acessibilidades e Ambiente)	CM	2010/01/02	2010/12/31	0205 020225	10.000,00	100,00	10.000,00	100,00						-9.900,00
0402	03	2010 A 9	Espaço In[formar] Saúde	CM	2010/01/02	2010/12/31	0205 020225	2.000,00	100,00	2.000,00	100,00						-1.900,00
0402	04	2010 A 10	Diversidade Cultural	CM	2010/01/02	2010/12/31	0205 020225	2.500,00	100,00	2.500,00	100,00						-2.400,00
0402	05	2010 A 11	Cultura da Idade	CM	2010/01/02	2010/12/31	0205 020225	10.000,00	100,00	10.000,00	100,00						-9.900,00
0404			GABINETE HIGIENE E SEGURANÇA					231.923,90	75.400,00	142.500,00	75.400,00						-67.100,00
0404	01	2002 A 31	Serviços Especializados	CM	2010/01/02	2010/12/31	0205 020222	231.923,90	75.000,00	75.000,00	75.000,00						
0404	01	2010 A 12	Material de Protecção Individual	CM	2010/01/02	2010/12/31	0205 020107	45.000,00	100,00	45.000,00	100,00						-44.900,00
0404	03	2010 A 14	Material Primeiros Socorros	CM	2010/01/02	2010/12/31	0205 020111	10.000,00	100,00	10.000,00	100,00						-9.900,00
0404	04	2010 A 15	Gabinete de Medicina Ocupacional e de Enfermagem-Material e equipamento	CM	2010/01/02	2010/12/31	0205 020111			6.000,00	100,00						-5.900,00
0404	04	2010 A 15	Gabinete de Medicina Ocupacional e de Enfermagem-Material e equipamento				0205 020121	12.500,00	200,00	6.500,00	100,00						-6.400,00
05			HABITAÇÃO E URBANIZAÇÃO					8.911.300,70	2.580.640,77	3.199.340,77	2.580.640,77	3.199.340,77	2.288.000,00	3.988.000,00	988.000,00		618.700,00
0501			HABITAÇÃO					394.670,72	258.000,00	150.500,00	258.000,00	150.500,00	353.000,00	653.000,00	653.000,00		-107.500,00
050101			PARQUE HABITACIONAL					104.115,03	78.000,00	63.000,00	78.000,00	63.000,00	353.000,00	653.000,00	653.000,00		-15.000,00
050101	13	2002 I 56	Plano de Conservação e Valorização das Urbanizações Municipais	CM	2009/01/02	2012/12/31	1 0205 07010307	17.148,26	50.000,00	35.000,00	50.000,00	35.000,00	50.000,00	50.000,00	50.000,00		-15.000,00
050101	14	2002 I 58	Estudos e projectos	CM	2009/01/02	2012/12/31	1 0205 07011501	12.758,50	1.000,00	1.000,00	1.000,00	1.000,00	1.000,00	1.000,00	1.000,00		
050101	15	2002 I 60	Aquisição de terrenos	CM	2010/01/02	2013/12/31	1 0205 070101	59.626,29	1.000,00	1.000,00	1.000,00	1.000,00	1.000,00	1.000,00	1.000,00		
050101	01	2008 I 6	Outras Urbanizações Municipais	CM	2010/01/02	2013/12/31	1 0205 07010201	14.581,98	1.000,00	1.000,00	1.000,00	1.000,00	1.000,00	1.000,00	1.000,00		
050101	01	2009 I 2	Urbanização Municipal do Neiva	CM	2009/01/02	2010/12/31	0 0205 07010201	25.000,00	25.000,00	25.000,00	25.000,00	25.000,00	300.000,00	600.000,00	600.000,00		
050102			OUTRA HABITAÇÃO					280.555,69	180.000,00	87.500,00	180.000,00	87.500,00					-92.500,00
050102	02	2005 A 8	Participação obras particulares (EDCRIA)	CM	2010/01/02	2010/12/31	0205 080802	280.555,69	120.000,00	85.000,00	120.000,00	85.000,00					-35.000,00
050102	01	2010 A 16	Promoção Auto-Construção	CM	2010/01/02	2010/12/31	0205 080802	10.000,00	1.000,00	10.000,00	1.000,00						-9.000,00
050102	02	2010 A 17	Beneficiação de Habitações Degradadas	CM	2010/01/02	2010/12/31	0205 080802	50.000,00	1.500,00	50.000,00	1.500,00						-48.500,00
0502			PLANEAMENTO					157.065,57	130.000,00	150.000,00	130.000,00	150.000,00	50.000,00	50.000,00	50.000,00		20.000,00
0502	10	2002 I 73	Estudos e projectos	CM	2010/01/02	2013/12/31	1 0206 07011501	157.065,57	50.000,00	60.000,00	50.000,00	60.000,00	50.000,00	50.000,00	50.000,00		10.000,00
0502	01	2010 A 18	Estudos	CM	2010/01/02	2010/12/31	0205 020214	80.000,00	90.000,00	80.000,00	90.000,00						10.000,00
0503			PLANEAMENTO URBANO					33.583,77	270.000,00	191.800,00	270.000,00	191.800,00	110.000,00	110.000,00	110.000,00		-78.200,00
0503	01	2009 I 3	Plano de Integração Espaço Rural Perimetro Emparcelamento	CM	2009/01/02	2010/12/31	0 0206 07011501	30.000,00	5.000,00	30.000,00	5.000,00						-25.000,00
0503	02	2010 I 21	Estudo Prévio - Acesso ao Vale do Neiva	CM	2010/01/02	2010/12/31	0 0206 07011501	30.000,00	5.000,00	30.000,00	5.000,00						-25.000,00
0503	03	2009 I 4	Estudos Rede Viária Obras de Arte programadas nos PMOT's	CM	2010/01/02	2013/12/31	0 0206 07011501	50.000,00	18.800,00	50.000,00	18.800,00		50.000,00	50.000,00	50.000,00		-31.200,00
0503	04	2004 I 8	Estudos Projectos	CM	2010/01/02	2013/12/31	1 0206 07011501	33.583,77	150.000,00	155.000,00	150.000,00	155.000,00	50.000,00	50.000,00	50.000,00		5.000,00
0503	05	2007 I 8	Unidades Operativas de planeamento e gestão	CM	2010/01/02	2013/12/31	1 0206 07011501	10.000,00	8.000,00	10.000,00	8.000,00		10.000,00	10.000,00	10.000,00		-2.000,00
0504			URBANIZAÇÃO					8.335.980,64	1.922.640,77	2.707.040,77	1.922.640,77	2.707.040,77	1.775.000,00	3.175.000,00	175.000,00		784.400,00
050403			ARRUAMENTOS URBANOS					6.395.833,90	1.727.640,77	2.470.240,77	1.727.640,77	2.470.240,77	1.600.000,00	3.000.000,00			742.600,00
050403	03	2002 I 76	Arruamentos Urbanos da área Oriental	CM	2007/01/02	2010/12/31	1 0203 07030301	1.392.390,35	225.000,00	298.000,00	225.000,00	298.000,00					73.000,00
050403	04	2004 I 13	Praça da Abelheira	CM	2007/01/02	2010/12/31	1 0203 07030301	241.951,50	476.120,10	916.320,10	476.120,10	916.320,10					440.200,00
050403	05	2006 I 2	Rua dos Bombeiros Voluntarios rua Emídio Navarro	CM	2007/01/02	2010/12/31	1 0203 07030301	216.626,58	10.000,00	10.000,00	10.000,00	10.000,00					
050403	06	2006 I 3	Avenida do Atlantico	CM	2007/01/02	2010/12/31	1 0203 07030301	851.309,41	54.520,67	54.520,67	54.520,67	54.520,67					
050403	07	2006 I 31	Arruamentos Urbanos da área Ocidental	CM	2007/01/02	2010/12/31	1 0203 07030301	265.140,26	225.000,00	347.200,00	225.000,00	347.200,00					122.200,00
050403	04	2002 I 86	Req. Rua General Luis do Rego e Largo 9 de Abril	CM	2007/03/01	2010/12/31	1 0203 07030301	703.474,81	15.000,00	15.000,00	15.000,00	15.000,00					
050403	06	2007 I 9	Avenida Afonso III	CM	2007/01/02	2010/12/31	1 0203 07030301	1.021.589,79	70.000,00	3.000,00	70.000,00	3.000,00					-67.000,00
050403	02	2008 I 8	Rua Pedro Homem de Melo	CM	2008/01/02	2010/12/31	1 0203 07030301	329.890,00	240.000,00	112.000,00	240.000,00	112.000,00					-128.000,00
050403	03	2008 I 9	Rua dos Caleiros	CM	2008/01/02	2010/12/31	1 0203 07030301	109.969,31	40.000,00	25.000,00	40.000,00	25.000,00					-15.000,00
050403	04	2008 I 10	Requalificação da rua Altamira, largo Anadeu Costa e rua dos Manjovos	CM	2008/01/02	2010/12/31	1 0203 07030301	601.508,69	45.000,00	41.100,00	45.000,00	41.100,00					-3.900,00
050403	05	2008 I 11	Arranjo do Adro da Sra D'agonia	CM	2008/01/02	2011/12/31	1 0203 07030301	4.107,80	50.000,00	25.000,00	50.000,00	25.000,00	100.000,00				-25.000,00
050403	06	2008 I 12	Requalificação da Praça da República	CM	2008/01/02	2010/12/31	1 0203 07030301	164.748,48	45.000,00	25.000,00	45.000,00	25.000,00					-20.000,00

ENTIDADE		MODIFICAÇÕES DAS GRANDES OPÇÕES DO PLANO															
MUNICÍPIO DE VIANA DO CASTELO		ANO CONTABILÍSTICO: 2010															
OBJECTIVO / PROGRAMA / PROJECTO / ACÇÃO	IDENTIFICAÇÃO DO PROJ. ACÇÃO	DESCRIÇÃO	RESPONSÁVEL	DATAS		CÓDIGO ORÇAMENTAL	VALOR REALIZADO	2010				ANOS SEQUINTE				MODIFICAÇÕES	
				INICIO	FIM			TOTAL		FINANC. DEFINIDO		FINANCIAMENTO NÃO DEFINIDO	2011	2012	2013		SEQUINTE
								DOT. INICIAL	DOT. CORRIGIDA	DOT. INICIAL	DOT. CORRIGIDA						
A TRANSPORTAR...							40.932.678,70	22.362.382,51	23.304.035,64	22.362.382,51	23.304.035,64		12744000,00	13259000,00	4.429.000,00		941.653,13
050403	07	2008 I 13	CM	2008/01/02	2010/12/31	1 0203 07030301	493.126,92	200.000,00	146.100,00	200.000,00	146.100,00						-53.900,00
050403	08	2008 I 14	CM	2008/01/02	2010/12/31	1 0203 07030301		1.000,00	1.000,00	1.000,00	1.000,00						
050403	01	2010 I 22	CM	2010/01/02	2012/12/31	0 0203 07030301	10.000,00		410.000,00	10.000,00	410.000,00		500.000,00	1.500.000,00			400.000,00
050403	02	2010 I 23	CM	2010/01/02	2012/12/31	0 0203 07030301	10.000,00		10.000,00	10.000,00	10.000,00		500.000,00	500.000,00			
050403	03	2010 I 24	CM	2010/01/02	2012/12/31	0 0203 07030301	10.000,00		30.000,00	10.000,00	30.000,00		500.000,00	1.000.000,00			20.000,00
050403	04	2010 I 25	CM	2010/01/02	2010/12/31	0 0203 07030301		1.000,00	1.000,00	1.000,00	1.000,00						
050404		QUALIFICAÇÃO DE ESPAÇOS PÚBLICOS					905.147,09	20.000,00	20.000,00	20.000,00	20.000,00						
050404	04	2006 I 4	CM	2007/01/02	2010/12/31	1 0206 07030313	120.499,66		10.000,00	10.000,00	10.000,00						
050404	07	2003 I 20	CM	2007/01/02	2010/12/31	1 0206 07030313	784.647,43		10.000,00	10.000,00	10.000,00						
050405		PARQUES E JARDINS					322.855,61	110.000,00	137.800,00	110.000,00	137.800,00		110.000,00	110.000,00	110.000,00		27.800,00
050405	01	2002 I 93	CM	2010/01/02	2013/12/31	1 0203 07011002			25.000,00		41.600,00		60.000,00	60.000,00	60.000,00		16.600,00
050405	01	2002 I 93				0203 07011509			10.000,00		12.000,00						2.000,00
050405	01	2002 I 93				0203 07030313	285.887,63	60.000,00	87.800,00	25.000,00	34.200,00						9.200,00
050405	01	2007 I 29	CM	2010/01/02	2013/12/31	1 0203 07011002			10.000,00		10.000,00		50.000,00	50.000,00	50.000,00		
050405	01	2007 I 29				0203 07030313	36.967,98	50.000,00	50.000,00	40.000,00	40.000,00						
050406		ILUMINAÇÃO PÚBLICA E MONUMENTAL					77.580,73	30.000,00	34.000,00	30.000,00	34.000,00		30.000,00	30.000,00	30.000,00		4.000,00
050406	01	2002 I 141	CM	2010/01/02	2013/12/31	1 0203 07010404	77.580,73	30.000,00	34.000,00	30.000,00	34.000,00		30.000,00	30.000,00	30.000,00		4.000,00
050408		ELIMINAÇÃO DE BARREIRAS ARQUITECTONICAS					24.129,13	30.000,00	5.000,00	30.000,00	5.000,00		30.000,00	30.000,00	30.000,00		-25.000,00
050408	01	2002 I 114	CM	2010/01/02	2013/12/31	1 0203 07010413	24.129,13	30.000,00	5.000,00	30.000,00	5.000,00		30.000,00	30.000,00	30.000,00		-25.000,00
050409		AQUISIÇÃO DE TERRENOS					610.434,18	5.000,00	40.000,00	5.000,00	40.000,00		5.000,00	5.000,00	5.000,00		35.000,00
050409	01	2002 I 115	CM	2010/01/02	2013/12/31	1 0203 070101	610.434,18	5.000,00	40.000,00	5.000,00	40.000,00		5.000,00	5.000,00	5.000,00		35.000,00
07		PROTECÇÃO CIVIL					746.143,03	283.000,00	99.300,00	283.000,00	99.300,00		290.000,00	110.000,00	140.000,00		-183.700,00
0701		PROGRAMA MUNICIPAL DEFESA DA FLORESTA CONTRA INCENDIOS					539.427,29	182.000,00	83.200,00	182.000,00	83.200,00		140.000,00	60.000,00	90.000,00		-98.800,00
0701	01	2002 I 59	CM	2007/01/02	2010/12/31	1 0203 07010413		1.000,00	1.000,00	1.000,00	1.000,00						
0701	02	2002 I 62	CM	2010/01/02	2013/12/31	1 0203 07010413	187.438,96	10.000,00	5.000,00	10.000,00	5.000,00		40.000,00	10.000,00	40.000,00		-5.000,00
0701	03	2002 I 147	CM	2010/01/02	2013/12/31	1 0203 07011002	3.743,74	10.000,00	5.000,00	10.000,00	5.000,00		50.000,00	50.000,00	50.000,00		-5.000,00
0701	06	2006 I 30	CM	2008/01/02	2011/12/31	1 0203 07011501	88.742,48	50.000,00	5.000,00	50.000,00	5.000,00		50.000,00				-45.000,00
0701	07	2006 A 23	CM	2010/01/02	2010/12/31	0203 020220	57.756,17	10.000,00	100,00	10.000,00	100,00						-9.900,00
0701	08	2006 A 24	CM	2010/01/02	2010/12/31	0203 020220	7.200,00	1.000,00	100,00	1.000,00	100,00						-900,00
0701	09	2006 A 25	CM	2010/01/02	2010/12/31	0203 020220		50.000,00	30.000,00	50.000,00	30.000,00						-20.000,00
0701	10	2007 A 15	CM	2010/01/02	2010/12/31	0203 020225	194.545,94	50.000,00	37.000,00	50.000,00	37.000,00						-13.000,00
0702		SERVICÓ MUNICIPAL DE PROTECÇÃO CIVIL					206.715,74	101.000,00	16.100,00	101.000,00	16.100,00		150.000,00	50.000,00	50.000,00		-84.900,00
0702	01	2002 I 148	CM	2010/01/02	2013/12/31	1 0201 07010602	206.715,74	50.000,00	10.000,00	50.000,00	10.000,00		50.000,00	50.000,00	50.000,00		-40.000,00
0702	01	2007 A 18	CM	2010/01/02	2010/12/31	0201 020225		1.000,00	100,00	1.000,00	100,00						-900,00
0702	01	2008 I 19	CM	2008/01/02	2013/12/31	1 0201 0701030199		50.000,00	6.000,00	50.000,00	6.000,00		100.000,00				-44.000,00
08		DESENVOLVIMENTO ECONOMICO					7.687.049,53	4.151.000,00	4.909.480,27	4.151.000,00	4.909.480,27		4.500.000,00	3.100.000,00	1.250.000,00		758.480,27
0801		CONSTRUÇÃO E QUALIFICAÇÃO POLOS E PARQUES EMPRESARIAIS					6.720.575,72	3.800.000,00	4.446.797,57	3.800.000,00	4.446.797,57		3.600.000,00	2.950.000,00	1.250.000,00		646.797,57
0801	02	2002 I 159	CM	2010/01/02	2013/12/31	1 0207 07010413		150.000,00	25.000,00	150.000,00	25.000,00		500.000,00	500.000,00	500.000,00		-125.000,00
0801	03	2002 I 71	CM	2010/01/02	2013/12/31	1 0207 07010413	35.038,82	150.000,00	25.797,57	150.000,00	25.797,57		500.000,00	500.000,00	500.000,00		-124.202,43
0801	04	2002 I 69	CM	2007/07/01	2010/12/31	1 0207 07010413	5.608.150,96	500.000,00	300.000,00	500.000,00	300.000,00		1.500.000,00	1.500.000,00			-200.000,00
0801	05	2002 I 162	CM	2007/01/02	2010/12/31	1 0207 07010413	782.237,66	100.000,00	63.000,00	100.000,00	63.000,00						-37.000,00
0801	06	2007 I 20	CM	2010/01/02	2013/12/31	1 0207 07010413	22.716,55	250.000,00	10.000,00	250.000,00	10.000,00		200.000,00	200.000,00	200.000,00		-240.000,00
0801	01	2007 I 19	CM	2008/01/02	2011/12/31	1 0207 07010413	1.047,34	50.000,00	71.000,00	50.000,00	71.000,00		50.000,00				21.000,00
0801	01	2009 I 5	CM	2009/01/02	2010/12/31	0 0207 07010413	231.378,09	2.000.000,00	2.370.000,00	2.000.000,00	2.370.000,00		500.000,00				370.000,00

ENTIDADE		MODIFICAÇÕES DAS GRANDES OPÇÕES DO PLANO															
MUNICÍPIO DE VIANA DO CASTELO		ANO CONTABILÍSTICO: 2010															
OBJECTIVO / PROGRAMA / PROJECTO / ACÇÃO	IDENTIFICAÇÃO DO PROJ. ACÇÃO	DESCRIÇÃO	RESPONSÁVEL	DATAS		CÓDIGO ORÇAMENTAL	VALOR REALIZADO	2010				ANOS SEGUINTE				MODIFICAÇÕES	
				INICIO	FIM			TOTAL		FINANC. DEFINIDO		FINANCIAMENTO NÃO DEFINIDO	2011	2012	2013		SEGUINTE
								DOT. INICIAL	DOT. CORRIGIDA	DOT. INICIAL	DOT. CORRIGIDA						
A TRANSPORTAR...							50.802.664,81	26.272.382,51	27.103.033,21	26.272.382,51	27.103.033,21		17959000,00	19244000,00	5.944.000,00		830.650,70
0801	01	2010 I 26	Centro Empresarial de Cardielos	CM	2010/01/02	2012/12/31	0207	07010413	50.000,00	5.000,00	50.000,00	5.000,00		300.000,00	200.000,00		-45.000,00
0801	02	2010 I 27	Aquisição de Terrenos	CM	2010/01/02	2013/12/31	0207	070101	50.000,00	127.000,00	50.000,00	127.000,00		50.000,00	50.000,00	50.000,00	77.000,00
0801	03	2009 I 7	Acesso Parque Empresarial de Lanheses	CM	2009/01/02	2011/12/31	0207	0703030802	30.006,30	500.000,00	1.450.000,00	500.000,00	1.450.000,00				950.000,00
0803			CONSTRUÇÃO E QUALIFICAÇÃO DE MERCADOS E FEIRAS						965.747,81	220.000,00	388.482,70	220.000,00	388.482,70	900.000,00	150.000,00		168.482,70
0803	01	2002 I 66	Qualificação de mercados e feiras	CM	2008/01/02	2011/12/31	0203	07010303	965.747,81	50.000,00	8.000,00	50.000,00	8.000,00	50.000,00			-42.000,00
0803	01	2009 I 6	Feira de Darque	CM	2009/01/02	2012/12/31	0207	07010303		170.000,00	380.482,70	170.000,00	380.482,70	850.000,00	150.000,00		210.482,70
0805			PLANOS INTEGRADOS						726,00	44.000,00	72.500,00	44.000,00	72.500,00				28.500,00
0805	01	2007 A 73	Plano Parques Empresariais	CM	2010/01/02	2010/12/31	0202	020214	726,00	1.000,00	100,00	1.000,00	100,00				-900,00
0805	02	2007 A 74	Plano Desenvolvimento Turismo	CM	2010/01/02	2010/12/31	0204	020214		20.000,00	100,00	20.000,00	100,00				-19.900,00
0805	01	2010 A 19	Conselho Económico e Social	CM	2010/01/02	2010/12/31	0205	020214		1.000,00	100,00	1.000,00	100,00				-900,00
0805	02	2010 A 20	Plano de Gestão de Parques Empresariais	CM	2010/01/02	2010/12/31	0202	020214		1.000,00	100,00	1.000,00	100,00				-900,00
0805	03	2010 A 21	Plano de Requalificação dos Parques Empresariais	CM	2010/01/02	2010/12/31	0202	020214		1.000,00	100,00	1.000,00	100,00				-900,00
0805	04	2010 A 22	Plano de Marketing Territorial	CM	2010/01/02	2010/12/31	0202	020214		20.000,00	72.000,00	20.000,00	72.000,00				52.000,00
0806			PROGRAMA REVITALIZAÇÃO COMÉRCIO CENTRO HISTÓRICO						80.000,00	1.000,00	80.000,00	1.000,00					-79.000,00
0806	01	2010 A 23	Ações de Dinamização e Parceria	CM	2010/01/02	2010/12/31	0206	020225		10.000,00		10.000,00					-10.000,00
0806	02	2010 A 24	Projecto Viver o Comércio, Viver Viana	CM	2010/01/02	2010/12/31	0206	020225		70.000,00	1.000,00	70.000,00	1.000,00				-69.000,00
0809			GEMINAÇÕES E INTERCÂMBIOS						2.000,00	200,00	2.000,00	200,00					-1.800,00
0809	01	2007 A 78	Intercambios Municipais	CM	2010/01/02	2010/12/31	0204	020225		1.000,00	100,00	1.000,00	100,00				-900,00
0809	01	2010 A 25	Dinamização de Ações Temáticas	CM	2010/01/02	2010/12/31	0204	020225		1.000,00	100,00	1.000,00	100,00				-900,00
0811			MOBILIDADE						5.000,00	500,00	5.000,00	500,00					-4.500,00
0811	01	2010 A 26	Plano Estratégico de Mobilidade	CM	2010/01/02	2010/12/31	0205	020214		5.000,00	500,00	5.000,00	500,00				-4.500,00
09			COMUNICAÇÕES E TRANSPORTES						6.330.755,44	6.051.665,03	6.223.195,03	6.051.665,03	6.223.195,03	2.460.000,00	1.510.000,00	1.510.000,00	171.530,00
0902			VIAS DE COMUNICAÇÃO E TRANSPORTES						6.330.755,44	6.051.665,03	6.223.195,03	6.051.665,03	6.223.195,03	2.460.000,00	1.510.000,00	1.510.000,00	171.530,00
090201			PREVENÇÃO E SEGURANÇA RODoviARIA						295.982,71	125.000,00	172.000,00	125.000,00	172.000,00	200.000,00	100.000,00	100.000,00	47.000,00
090201	01	2002 I 116	Prevenção e segurança rodoviaria	CM	2007/01/02	2010/12/31	0203	07010409	295.982,71	75.000,00	167.000,00	75.000,00	167.000,00	100.000,00	100.000,00	100.000,00	92.000,00
090201	01	2010 I 28	Dinamização de Políticas Intermodais e Sustentáveis	CM	2010/01/02	2011/12/31	0203	07010409		50.000,00	5.000,00	50.000,00	5.000,00	100.000,00			-45.000,00
090202			BENEFICIAÇÃO DA REDE VIARIA MUNICIPAL						2.447.030,13	1.302.000,00	1.442.400,00	1.302.000,00	1.442.400,00	750.000,00	750.000,00	750.000,00	140.400,00
090202	11	2002 I 138	Inserções às Estradas Nacionais-Melhorias	CM	2010/01/02	2013/12/31	0203	0703030802	72.778,20	100.000,00	10.000,00	100.000,00	10.000,00	100.000,00	100.000,00	100.000,00	-90.000,00
090202	13	2002 I 146	Outras construções e beneficiações	CM	2010/01/02	2013/12/31	0203	0703030802	613.911,35	150.000,00	354.200,00	150.000,00	354.200,00	150.000,00	150.000,00	150.000,00	204.200,00
090202	14	2004 I 24	Beneficiação de estradas e caminhos municipais	CM	2010/01/02	2013/12/31	0203	0703030802	1.754.490,58	1.000.000,00	1.071.200,00	1.000.000,00	1.071.200,00	500.000,00	500.000,00	500.000,00	71.200,00
090202	01	2007 I 21	Acesso ICI / Darque	CM	2007/01/02	2010/12/31	0203	0703030802	5.850,00	50.000,00	5.000,00	50.000,00	5.000,00				-45.000,00
090202	02	2007 I 22	Acesso ao Porto de Mar	CM	2007/01/02	2010/12/31	0203	0703030802		1.000,00	1.000,00	1.000,00	1.000,00				
090202	01	2008 I 20	Beneficiação EN13	CM	2008/01/02	2010/12/31	0203	0703030802		1.000,00	1.000,00	1.000,00	1.000,00				
090203			CONSERVAÇÃO DA REDE VIARIA MUNICIPAL						1.298.502,80	400.000,00	416.000,00	400.000,00	416.000,00	400.000,00	400.000,00	400.000,00	16.000,00
090203	01	2002 I 77	Conservação da Rede Viaria Municipal	CM	2010/01/02	2013/12/31	0203	0703030801	1.298.502,80	400.000,00	416.000,00	400.000,00	416.000,00	400.000,00	400.000,00	400.000,00	16.000,00
090204			CONSTRUÇÃO DE CAMINHOS AGRÍCOLAS E RURAIS						326.401,43	110.000,00	120.400,00	110.000,00	120.400,00	110.000,00	110.000,00	110.000,00	10.400,00
090204	01	2002 I 150	Caminhos agrícolas	CM	2010/01/02	2013/12/31	0207	0703030802	171.480,48	50.000,00	40.400,00	50.000,00	40.400,00	50.000,00	50.000,00	50.000,00	-9.600,00
090204	06	2005 I 31	Caminhos rurais	CM	2010/01/02	2013/12/31	0207	0703030802	154.920,95	60.000,00	80.000,00	60.000,00	80.000,00	60.000,00	60.000,00	60.000,00	20.000,00
090206			PROGRAMA SUPRESSÃO PASSAGENS NÍVEL						1.960.325,44	3.962.665,03	4.050.395,03	3.962.665,03	4.050.395,03	850.000,00			87.730,00
090206	01	2002 I 151	P.I.P. linha ferrea Darque	CM	2007/06/01	2010/12/31	0207	07030301	1.196.053,08	41.434,00	41.434,00	41.434,00	41.434,00				
090206	03	2002 I 82	P.I. linha ferrea Carrejo - Restabelecimento	CM	2008/01/02	2011/12/31	0207	07030301	25.825,48	367.967,23	287.311,28	367.967,23	287.311,28	300.000,00			-80.655,95
090206	06	2004 I 25	P.S. linha ferrea Vila de Punhe (Km 69,959)	CM	2008/01/02	2011/12/31	0207	07030301	14.088,90	659.695,46	873.225,46	659.695,46	873.225,46	300.000,00			213.530,00
090206	11	2006 A 1	Supressão passagem nível Margem Sul/Norte Lima (REFER)	CM	2010/01/02	2010/12/31	0207	08010102	338.355,27	500.000,00	141.200,00	500.000,00	141.200,00				-358.800,00
090206	12	2006 I 8	P.I. linha ferrea Darque	CM	2007/01/02	2010/12/31	0207	07030301		1.000,00	1.000,00	1.000,00	1.000,00				
090206	13	2006 I 9	P.S. linha ferrea Mazarefes - Boas Novas	CM	2007/01/02	2010/12/31	0207	07030301		206.487,00	206.487,00	206.487,00	206.487,00				
090206	14	2006 I 10	P.I. linha ferrea Alvarães - Restabelecimento	CM	2007/01/02	2010/12/31	0207	07030301		150.000,00	15.000,00	150.000,00	15.000,00				-135.000,00
090206	15	2010 I 37	P.I.P. linha ferrea Barroselas	CM	2010/01/02	2013/12/31	0207	07030301		1.000,00	1.000,00	1.000,00	1.000,00				

ENTIDADE		MODIFICAÇÕES DAS GRANDES OPÇÕES DO PLANO																
MUNICÍPIO DE VIANA DO CASTELO		ANO CONTABILÍSTICO: 2010																
OBJECTIVO / PROGRAMA / PROJECTO / ACÇÃO	IDENTIFICAÇÃO DO PROJ. ACÇÃO	DESCRIÇÃO	RESPONSÁVEL	DATAS		CÓDIGO ORÇAMENTAL	VALOR REALIZADO	2010				ANOS SEQUINTE				MODIFICAÇÕES		
				INICIO	FIM			TOTAL		FINANC. DEFINIDO		FINANCIAMENTO NÃO DEFINIDO	2011	2012	2013		SEQUINTE	
								DOT. INICIAL	DOT. CORRIGIDA	DOT. INICIAL	DOT. CORRIGIDA							
A TRANSPORTAR...							57.741.384,72	31.087.966,20	32.865.173,65	31.087.966,20	32.865.173,65		21269000,00	21004000,00	7.354.000,00		1.777.207,45	
090206	17	2006 I 13	P.I. linha ferrea Areosa - S. Sebastião	CM	2007/01/02	2010/12/31	1	0207	07030301	114.429,86	933.590,90	1.103.590,90	933.590,90	1.103.590,90				170.000,00
090206	19	2006 I 15	P.I. linha ferrea Areosa - Alén Rio	CM	2008/01/02	2011/12/31	1	0207	07030301	236.572,85	1.099.490,44	1.370.146,39	1.099.490,44	1.370.146,39	250.000,00			270.655,95
090206	20	2006 I 16	P.I. linha ferrea Afife - S.Roque	CM	2007/01/02	2010/12/31	1	0207	07030301	1.000,00	1.000,00	1.000,00	1.000,00	1.000,00				
090206	21	2006 I 17	Terrenos	CM	2007/01/02	2010/12/31	1	0207	070101	35.000,00	1.000,00	9.000,00	1.000,00	9.000,00				8.000,00
090207			QUALIFICAÇÃO DO SISTEMA DE TRANSPORTES PÚBLICOS							2.512,93	50.000,00	5.000,00	50.000,00	5.000,00	50.000,00	50.000,00	50.000,00	-45.000,00
090207	01	2002 I 155	Qualificação do sistema de transportes publicos	CM	2010/01/02	2013/12/31	1	0203	07010409	2.512,93	50.000,00	5.000,00	50.000,00	5.000,00	50.000,00	50.000,00	50.000,00	-45.000,00
090209			PARQUES DE ESTACIONAMENTO							102.000,00	17.000,00	102.000,00	17.000,00		100.000,00	100.000,00	100.000,00	-85.000,00
090209	01	2009 I 8	Parques de estacionamento	CM	2010/01/02	2013/12/31	0	0207	07030301	100.000,00	15.000,00	100.000,00	15.000,00		100.000,00	100.000,00	100.000,00	-85.000,00
090209	02	2009 I 9	Estacionamento de bicicletas	CM	2009/01/02	2010/12/31	0	0207	07030301	1.000,00	1.000,00	1.000,00	1.000,00					
090209	03	2009 I 10	Area estacionamento de autocaravanas	CM	2009/01/02	2010/12/31	0	0207	07030301	1.000,00	1.000,00	1.000,00	1.000,00					
10			AMBIENTE E QUALIDADE DE VIDA							8.515.522,85	3.663.000,00	2.874.970,00	3.663.000,00	2.874.970,00	5.720.000,00	120.000,00	120.000,00	-788.030,00
1001			SISTEMA DE ABASTECIMENTO DE AGUA							1.891.615,41	1.500.000,00	966.970,00	1.500.000,00	966.970,00	1.050.000,00			-533.030,00
1001	02	2002 I 55	Sub-sistema Bertandos	CM	2008/01/02	2011/12/31	1	0207	07010407	121.719,51	490.000,00	273.970,00	490.000,00	273.970,00	500.000,00			-216.030,00
1001	04	2003 I 12	Sub-sistema Bertandos I	CM	2007/01/02	2010/12/31	1	0207	07010407	567.856,79	140.000,00	40.000,00	140.000,00	40.000,00				-100.000,00
1001	05	2004 I 16	Sub-sistema Bertandos II	CM	2007/01/02	2010/12/31	1	0207	07010407	953.986,30	20.000,00	20.000,00	20.000,00	20.000,00				
1001	12	2005 I 17	Sub-sistema Barroselas	CM	2008/01/02	2011/12/31	1	0207	07010407	242.506,28	300.000,00	300.000,00	300.000,00	300.000,00	250.000,00			
1001	10	2009 I 20	Sub-sistema Areosa	CM	2009/01/02	2011/12/31	0	0207	07010407	5.546,53	350.000,00	313.000,00	350.000,00	313.000,00	100.000,00			-37.000,00
1001	01	2010 I 33	Sub-sistema Veiga de Anha	CM	2010/01/02	2011/12/31	0	0207	07010407	100.000,00	10.000,00	100.000,00	10.000,00		100.000,00			-90.000,00
1001	02	2010 I 34	Sub-sistema Vale de Meiva	CM	2010/01/02	2011/12/31	0	0207	07010407	100.000,00	10.000,00	100.000,00	10.000,00		100.000,00			-90.000,00
1002			SISTEMA DE AGUAS RESIDUAIS E PLUVIAIS							3.541.772,05	1.500.000,00	1.364.700,00	1.500.000,00	1.364.700,00	3.300.000,00			-135.300,00
1002	05	2003 I 13	Sub-sistema ETAR Cidade I	CM	2007/01/02	2010/12/31	1	0207	07010402	561.953,44	225.000,00	175.000,00	225.000,00	175.000,00				-50.000,00
1002	06	2004 I 14	Sub-sistema ETAR Barroselas	CM	2008/01/02	2011/12/31	1	0207	07010402	1.717.571,79	150.000,00	150.000,00	150.000,00	150.000,00	100.000,00			
1002	07	2004 I 15	Sub-sistema ETAR Cidade	CM	2008/01/02	2011/12/31	1	0207	07010402	114.029,07	600.000,00	570.700,00	600.000,00	570.700,00	500.000,00			-29.300,00
1002	08	2005 I 8	Sub-sistema ETAR Zona Industrial I	CM	2007/01/02	2010/12/31	1	0207	07010402	633.357,32	35.000,00	35.000,00	35.000,00	35.000,00				
1002	10	2005 I 10	Sub-sistema ETAR Zona Industrial	CM	2008/01/02	2011/12/31	1	0207	07010402	513.792,97	325.000,00	355.000,00	325.000,00	355.000,00	2.500.000,00			30.000,00
1002	02	2009 I 22	Sub-sistema ETAR Zona Industrial II	CM	2009/01/02	2010/12/31	0	0207	07010402	1.067,46	40.000,00	40.000,00	40.000,00	40.000,00				
1002	01	2010 I 35	Sub-sistema ETAR Lanheses	CM	2010/01/02	2011/12/31	0	0207	07010402	75.000,00	25.000,00	75.000,00	25.000,00		100.000,00			-50.000,00
1002	02	2010 I 36	Sub-sistema ETAR Gelfa	CM	2010/01/02	2011/12/31	0	0207	07010402	50.000,00	14.000,00	50.000,00	14.000,00		100.000,00			-36.000,00
1004			SAUDE E HIGIENE PUBLICA							10.000,00	10.000,00	10.000,00	10.000,00					
1004	01	2002 I 132	Saude e higiene publica	CM	2007/01/02	2010/12/31	1	0205	07010307	10.000,00	10.000,00	10.000,00	10.000,00					
1005			QUALIFICAÇÃO DA ORLA COSTEIRA							728.854,72	121.000,00	86.600,00	121.000,00	86.600,00				-34.400,00
1005	02	2002 I 166	Planos de Praia	CM	2007/01/02	2010/12/31	1	0203	07030313	465.802,56	50.000,00	40.600,00	50.000,00	40.600,00				-9.400,00
1005	03	2006 I 23	Reordenamento frente marítima Pedra Alta - Castelo do Neiva	CM	2007/01/02	2010/12/31	1	0203	07030313	119.392,24	30.000,00	30.000,00	30.000,00	30.000,00				
1005	01	2008 I 22	Reabilitação Fortes do Litoral	CM	2008/01/02	2010/12/31	1	0203	07030313	8.966,97	1.000,00	1.000,00	1.000,00	1.000,00				
1005	03	2008 I 24	Requalificação Praia do Rodalho	CM	2008/01/02	2010/12/31	1	0203	07030313	134.692,95	35.000,00	10.000,00	35.000,00	10.000,00				-25.000,00
1005	01	2009 I 29	Reordenamento frente marítima Amorsal/Chafe	CM	2009/01/02	2010/12/31	0	0203	07030313	1.000,00	1.000,00	1.000,00	1.000,00					
1005	02	2009 I 30	Reordenamento frente marítima Cabedelo/Darque	CM	2009/01/02	2010/12/31	0	0203	07030313	1.000,00	1.000,00	1.000,00	1.000,00					
1005	03	2009 I 31	Requalificação Porto de Vinha	CM	2009/01/02	2010/12/31	0	0203	07030313	1.000,00	1.000,00	1.000,00	1.000,00					
1005	04	2009 I 32	Ecovia Litoral Norte	CM	2009/01/02	2010/12/31	0	0203	07030313	1.000,00	1.000,00	1.000,00	1.000,00					
1005	05	2009 I 33	Medidas de protecção à erosão costeira	CM	2009/01/02	2010/12/31	0	0203	07030313	1.000,00	1.000,00	1.000,00	1.000,00					
1006			VALORIZAÇÃO BACIAS HIDROGRAFICAS E ZONAS HUMIDAS							60.376,37	54.000,00	14.000,00	54.000,00	14.000,00	850.000,00			-40.000,00
1006	02	2002 I 168	Ribeira de São Vicente	CM	2007/01/02	2010/12/31	1	0203	07030313	23.800,70	1.000,00	1.000,00	1.000,00	1.000,00				
1006	04	2002 I 170	Recuperação Paisagística da Veiga de São Simão	CM	2008/01/02	2011/12/31	1	0203	07030313	1.000,00	1.000,00	1.000,00	1.000,00		100.000,00			
1006	05	2002 I 111	Praias e parques fluviais	CM	2008/01/02	2011/12/31	1	0203	07030313	15.129,00	1.000,00	1.000,00	1.000,00	1.000,00	300.000,00			
1006	06	2002 I 172	Valorização ambiental do Neiva	CM	2008/01/02	2011/12/31	1	0203	07030313	21.446,67	1.000,00	1.000,00	1.000,00	1.000,00	150.000,00			
1006	01	2010 I 30	Protecção Margens do Rio Lima	CM	2010/01/02	2011/12/31	0	0203	07030313	50.000,00	10.000,00	50.000,00	10.000,00		300.000,00			-40.000,00
1007			PROTECÇÃO PATRIMONIO FLORESTAL							3.000,00	3.000,00	3.000,00	3.000,00		400.000,00			
1007	01	2007 I 24	Torre de Vigia de Sta Luzia	CM	2008/01/02	2011/12/31	1	0203	07030313	1.000,00	1.000,00	1.000,00	1.000,00		100.000,00			
1007	02	2007 I 25	Projecto Integrado Serra Arga	CM	2008/01/02	2011/12/31	1	0203	07030313	1.000,00	1.000,00	1.000,00	1.000,00		150.000,00			
1007	01	2010 I 31	Valorização do Monte Galeão	CM	2010/01/02	2011/12/31	0	0203	07030313	1.000,00	1.000,00	1.000,00	1.000,00		150.000,00			
1008			MOBILIARIO E EQUIPAMENTO							1.331.601,88	100.000,00	65.000,00	100.000,00	65.000,00	100.000,00	100.000,00	100.000,00	-35.000,00
1008	01	2002 I 129	Mobiliario e equipamento	CM	2010/01/02	2013/12/31	1	0206	07011002	1.331.601,88	100.000,00	65.000,00	100.000,00	65.000,00	100.000,00	100.000,00	100.000,00	-35.000,00

ENTIDADE		MODIFICAÇÕES DAS GRANDES OPÇÕES DO PLANO															
MUNICÍPIO DE VIANA DO CASTELO		ANO CONTABILÍSTICO: 2010															
OBJECTIVO / PROGRAMA / PROJECTO / ACÇÃO	IDENTIFICAÇÃO DO PROJ. ACÇÃO	DESCRIÇÃO	RESPONSÁVEL	DATAS		CÓDIGO ORÇAMENTAL	VALOR REALIZADO	2010				ANOS SEGUINTE				MODIFICAÇÕES	
				INICIO	FIM			TOTAL		FINANC. DEFINIDO		FINANCIAMENTO NÃO DEFINIDO	2011	2012	2013		SEGUINTE
								DOT. INICIAL	DOT. CORRIGIDA	DOT. INICIAL	DOT. CORRIGIDA						
A TRANSPORTAR...							65.684.120,79	36.563.047,54	37.881.180,94	36.563.047,54	37.881.180,94		27369000,00	21254000,00	7.604.000,00		1.318.133,40
1009		ESTUDOS E PROJECTOS					25.074,44	75.000,00	111.000,00	75.000,00	111.000,00		20.000,00	20.000,00	20.000,00		36.000,00
1009	01	2002 I 175 Estudos e projectos	CM	2010/01/02	2013/12/31	1 0206 07011501	25.074,44	75.000,00	111.000,00	75.000,00	111.000,00		20.000,00	20.000,00	20.000,00		36.000,00
1010		AQUISIÇÃO DE TERRENOS					478.943,24	50.000,00	25.000,00	50.000,00	25.000,00						-25.000,00
1010	01	2002 I 176 Aquisição de terrenos	CM	2007/01/02	2010/12/31	1 0206 070101	478.943,24	50.000,00	25.000,00	50.000,00	25.000,00						-25.000,00
1011		PLANO MUNICIPAL AMBIENTE					413.740,17	160.000,00	180.600,00	160.000,00	180.600,00						20.600,00
1011	02	2002 A 34 Praias de bandeira azul Segurança Balnear	CM	2010/01/02	2010/12/31	0203 020225				5.000,00	19.000,00						14.000,00
1011	02	2002 A 34 Praias de bandeira azul Segurança Balnear				0203 04050108	413.740,17	140.000,00	149.000,00	135.000,00	130.000,00						-5.000,00
1011	03	2007 A 21 Valorização Orla Costeira Estuário do Lima	CM	2010/01/02	2010/12/31	0203 020225		10.000,00	100,00	10.000,00	100,00						-9.900,00
1011	01	2010 A 27 Valorização das Frentes Ribeirinhas	CM	2010/01/02	2010/12/31	0203 020225		5.000,00	26.000,00	5.000,00	26.000,00						21.000,00
1011	02	2010 A 28 Valorização Espaços Florestais de Elevado Valor Cénico	CM	2010/01/02	2010/12/31	0203 020225		5.000,00	5.500,00	5.000,00	5.500,00						500,00
1012		EDUCAÇÃO PARA O AMBIENTE					43.544,57	40.000,00	46.100,00	40.000,00	46.100,00						6.100,00
1012	01	2008 A 9 Acções Educação Ambiental	CM	2010/01/02	2010/12/31	0206 020225	13.198,97	10.000,00	100,00	10.000,00	100,00						-9.900,00
1012	02	2008 A 10 Exposições Temáticas	CM	2010/01/02	2010/12/31	0206 020216				5.000,00	100,00						-4.900,00
1012	02	2008 A 10 Exposições Temáticas				0206 020225		10.000,00	200,00	5.000,00	100,00						-4.900,00
1012	03	2008 A 11 Programa Bandeira Azul	CM	2010/01/02	2010/12/31	0203 020225	8.588,00	5.000,00	100,00	5.000,00	100,00						-4.900,00
1012	06	2009 A 3 Centro de Monitorização Interpretação Ambiental (CMIA)	CM	2010/01/02	2010/12/31	0203 020220				7.500,00	45.200,00						37.700,00
1012	06	2009 A 3 Centro de Monitorização Interpretação Ambiental (CMIA)				0203 020225	21.757,60	15.000,00	45.700,00	7.500,00	500,00						-7.000,00
1013		CENTRO MONITORIZAÇÃO AMBIENTAL PARQUE ECOLOGICO URBANO						50.000,00	2.000,00	50.000,00	2.000,00						-48.000,00
1013	01	2009 I 34 Projectos de Valorização Ambiental	CM	2009/01/02	2010/12/31	0 0206 07030313		50.000,00	2.000,00	50.000,00	2.000,00						-48.000,00
11		SERVÍCIOS MUNICIPAIS					3.861.577,04	2.102.000,00	2.355.800,00	2.102.000,00	2.355.800,00		1.015.000,00	830.000,00	735.000,00		253.800,00
1101		EDIFÍCIOS MUNICIPAIS					554.886,60	736.000,00	609.500,00	736.000,00	609.500,00		285.000,00	200.000,00	200.000,00		-126.500,00
1101	02	2002 I 123 Remodelação outros edificios	CM	2010/01/02	2013/12/31	1 0203 0701030199	343.729,27	600.000,00	458.500,00	600.000,00	458.500,00		150.000,00	100.000,00	100.000,00		-141.500,00
1101	04	2005 I 1 Reabilitação Edifício Sede	CM	2010/01/02	2013/12/31	1 0203 0701030101	196.356,73	100.000,00	100.000,00	100.000,00	100.000,00		100.000,00	100.000,00	100.000,00		
1101	01	2007 I 26 Paços do Concelho - Domus Vianense	CM	2007/01/02	2010/12/31	1 0203 0701030199	14.800,60	1.000,00	31.000,00	1.000,00	31.000,00						30.000,00
1101	01	2010 I 32 Ampliação de Cemitério Municipal	CM	2010/01/02	2011/12/31	0 0203 07010412		35.000,00	20.000,00	35.000,00	20.000,00		35.000,00				-15.000,00
1102		EQUIPAMENTO BÁSICO					1.995.413,36	725.000,00	1.062.700,00	725.000,00	1.062.700,00		255.000,00	255.000,00	255.000,00		337.700,00
1102	01	2002 I 136 Equipamento básico	CM	2010/01/02	2013/12/31	1 0201 07011002			40.000,00		25.000,00		150.000,00	150.000,00	150.000,00		-15.000,00
1102	01	2002 I 136 Equipamento básico				0202 07011002			20.000,00		116.500,00						96.500,00
1102	01	2002 I 136 Equipamento básico				0203 07011002			220.000,00		115.000,00						-105.000,00
1102	01	2002 I 136 Equipamento básico				0203 070112			5.000,00		1.000,00						-4.000,00
1102	01	2002 I 136 Equipamento básico				0204 07011002			100.000,00		255.700,00						155.700,00
1102	01	2002 I 136 Equipamento básico				0205 07011002			5.000,00		11.000,00						6.000,00
1102	01	2002 I 136 Equipamento básico				0206 07011002			5.000,00		5.000,00						
1102	01	2002 I 136 Equipamento básico				0207 07011002	650.026,33	400.000,00	534.200,00	5.000,00	5.000,00						
1102	02	2002 I 144 Equipamento administrativo	CM	2009/01/02	2012/12/31	1 0201 070109				5.000,00	4.000,00		50.000,00	50.000,00	50.000,00		-1.000,00
1102	02	2002 I 144 Equipamento administrativo				0201 070112			60.000,00		49.500,00						-10.500,00
1102	02	2002 I 144 Equipamento administrativo				0202 070109			5.000,00		15.000,00						10.000,00
1102	02	2002 I 144 Equipamento administrativo				0203 070109			10.000,00		74.300,00						64.300,00
1102	02	2002 I 144 Equipamento administrativo				0204 070109			5.000,00		8.000,00						3.000,00
1102	02	2002 I 144 Equipamento administrativo				0205 070109			5.000,00		24.500,00						19.500,00
1102	02	2002 I 144 Equipamento administrativo				0206 070109			5.000,00		5.000,00						
1102	02	2002 I 144 Equipamento administrativo				0207 070109	290.386,90	100.000,00	185.300,00	5.000,00	5.000,00						
1102	03	2002 I 145 Ferramentas e utensílios	CM	2010/01/02	2013/12/31	1 0201 070111				5.000,00	8.000,00		25.000,00	25.000,00	25.000,00		3.000,00
1102	03	2002 I 145 Ferramentas e utensílios				0202 070111			1.000,00		2.000,00						1.000,00
1102	03	2002 I 145 Ferramentas e utensílios				0203 070111			15.000,00		27.100,00						12.100,00
1102	03	2002 I 145 Ferramentas e utensílios				0204 070111			1.000,00		6.600,00						5.600,00
1102	03	2002 I 145 Ferramentas e utensílios				0205 070111			1.000,00		4.000,00						3.000,00
1102	03	2002 I 145 Ferramentas e utensílios				0206 070111			1.000,00								-1.000,00
1102	03	2002 I 145 Ferramentas e utensílios				0207 070111	121.970,59	25.000,00	47.700,00	1.000,00							-1.000,00
1102	05	2002 I 102 Equipamento de Transporte e Maquinas	CM	2010/01/02	2013/12/31	1 0203 07010602				15.000,00	60.500,00		30.000,00	30.000,00	30.000,00		45.500,00
1102	05	2002 I 102 Equipamento de Transporte e Maquinas				0203 070205	933.029,54	200.000,00	295.500,00	185.000,00	235.000,00						50.000,00
1103		MODERNIZAÇÃO ADMINISTRATIVA - INOVAÇÃO					1.311.277,08	641.000,00	683.600,00	641.000,00	683.600,00		475.000,00	375.000,00	280.000,00		42.600,00
1103	01	2006 I 33 Intranet Anarquica	CM	2009/01/02	2012/12/31	1 0201 070107	450.246,07	50.000,00	19.700,00	50.000,00	19.700,00		25.000,00	25.000,00			-30.300,00

ENTIDADE		MODIFICAÇÕES DAS GRANDES OPÇÕES DO PLANO																
MUNICÍPIO DE VIANA DO CASTELO		ANO CONTABILÍSTICO: 2010																
OBJECTIVO / PROGRAMA / PROJECTO / ACÇÃO	IDENTIFICAÇÃO DO PROJ. ACÇÃO	DESCRIÇÃO	RESPONSÁVEL	DATAS		CÓDIGO ORÇAMENTAL	VALOR REALIZADO	2010				ANOS SEQUENTES				MODIFICAÇÕES		
				INICIO	FIM			EX	TOTAL		FINANC. DEFINIDO		FINANCIAMENTO NÃO DEFINIDO	2011	2012		2013	SEGUINTE
									DOT. INICIAL	DOT. CORRIGIDA	DOT. INICIAL	DOT. CORRIGIDA						
A TRANSPORTAR...							69.645.969,24	38.449.047,54	39.937.780,94	38.449.047,54	39.937.780,94		27954000,00	21754000,00	6.079.000,00		1.468.733,40	
1103	03	2006 I 35	Audiowisitas	CM	2007/01/02	2010/12/31	1	0204	07011002		1.000,00	1.000,00	1.000,00	1.000,00				
1103	01	2003 I 21	Equipamento Informatico	CM	2010/01/02	2013/12/31	1	0201	070107				200.000,00	275.500,00	145.000,00	145.000,00	145.000,00	75.500,00
1103	01	2003 I 21	Equipamento Informatico					0201	070108				150.000,00	363.000,00				213.000,00
1103	01	2003 I 21	Equipamento Informatico					0201	070206	813.157,38	350.000,00	640.500,00		2.000,00				2.000,00
1103	02	2007 I 27	Portais - Servicos On Line	CM	2010/01/02	2013/12/31	1	0201	070108		75.000,00	5.000,00	75.000,00	5.000,00	75.000,00	50.000,00	50.000,00	-70.000,00
1103	06	2007 A 26	Certificação Servicos Municipais	CM	2010/01/02	2010/12/31		0202	020225	271,60	2.000,00	100,00	2.000,00	100,00				-1.900,00
1103	07	2007 A 27	Programa Formação Recursos Humanos	CM	2010/01/02	2010/12/31		0202	020215	10.890,00	1.000,00	100,00	1.000,00	100,00				-900,00
1103	08	2007 A 28	Serviço de Atendimento Integrado	CM	2010/01/02	2010/12/31		0201	020225		1.000,00	100,00	1.000,00	100,00				-900,00
1103	09	2007 A 29	Simplex Autarquico	CM	2010/01/02	2010/12/31		0202	020225		1.000,00	100,00	1.000,00	100,00				-900,00
1103	10	2007 I 28	Rede Banda Larga	CM	2010/01/02	2013/12/31	1	0201	070107	36.712,03	25.000,00	10.000,00	25.000,00	10.000,00	25.000,00	25.000,00	25.000,00	-15.000,00
1103	11	2009 I 35	Serviço de Atendimento Integrado	CM	2009/01/02	2011/12/31	0	0201	070107				20.000,00		75.000,00			-20.000,00
1103	11	2009 I 35	Serviço de Atendimento Integrado					0201	070108		25.000,00	1.000,00	5.000,00	1.000,00				-4.000,00
1103	12	2009 I 36	Rede Wireless nas escolas	CM	2010/01/02	2013/12/31	0	0201	070107		100.000,00	5.000,00	100.000,00	5.000,00	100.000,00	100.000,00	30.000,00	-95.000,00
1103	13	2009 I 37	Simplex Autarquico	CM	2010/01/02	2013/12/31	0	0201	070108		10.000,00	1.000,00	10.000,00	1.000,00	30.000,00	30.000,00	30.000,00	-9.000,00
12			INICIATIVAS DESENVOLVIMENTO							22.304.214,34	7.446.286,46	6.457.686,46	7.446.286,46	6.457.686,46				-988.600,00
1201			CORSÃO DO TERRITÓRIO E DESENVOLVIMENTO DAS FREGUESIAS							19.610.181,86	6.342.536,46	5.681.936,46	6.342.536,46	5.681.936,46				-660.600,00
1201	01	2002 A 17	Centros civicos - Arranjos Urbanisticos	CM	2010/01/02	2010/12/31		0201	0805010202	314.800,00	450.000,00	350.000,00	450.000,00	350.000,00				-100.000,00
1201	02	2002 A 18	Sedes de junta	CM	2010/01/02	2010/12/31		0201	0805010202	276.000,00	125.000,00	25.000,00	125.000,00	25.000,00				-100.000,00
1201	03	2002 A 24	Instalações desportivas	CM	2010/01/02	2010/12/31		0201	0805010207	462.956,00	175.000,00	175.000,00	175.000,00	175.000,00				
1201	04	2002 A 20	Equip./maquinaria e material de transportes	CM	2010/01/02	2010/12/31		0201	0805010204	635.055,04	150.000,00	222.500,00	150.000,00	222.500,00				72.500,00
1201	05	2002 A 21	Cemitérios - Capelas Mortuárias	CM	2010/01/02	2010/12/31		0201	0805010208	1.048.165,00	350.000,00	350.000,00	350.000,00	350.000,00				
1201	06	2002 A 25	Rede Viária	CM	2010/01/02	2010/12/31		0201	0805010206	5.694.482,77	2.000.000,00	1.343.700,00	2.000.000,00	1.343.700,00				-656.300,00
1201	08	2002 A 27	Requalificação Espaços Públicos	CM	2010/01/02	2010/12/31		0201	0805010201	4.508.148,75	1.215.242,19	1.215.242,19	1.215.242,19	1.215.242,19				
1201	09	2002 A 22	Outras transferencias	CM	2010/01/02	2010/12/31		0201	0405010208		100.000,00		100.000,00	230.000,00				130.000,00
1201	09	2002 A 22	Outras transferencias					0201	0805010208	2.494.149,67	200.000,00	740.000,00	100.000,00	510.000,00				410.000,00
1201	12	2002 A 40	Limpeza caminhos municipais	CM	2010/01/02	2010/12/31		0201	0405010208	701.865,99	198.636,47	198.636,47	198.636,47	198.636,47				
1201	13	2002 A 41	Conservação e Funcionamento Parque Escolar	CM	2010/01/02	2010/12/31		0201	0405010208				50.000,00	2.000,00				-48.000,00
1201	13	2002 A 41	Conservação e Funcionamento Parque Escolar					0201	0805010208	771.417,38	350.000,00	202.000,00	300.000,00	200.000,00				-100.000,00
1201	15	2002 A 43	Valorização Ambiental e Limpeza Praias	CM	2010/01/02	2010/12/31		0201	0405010208				205.000,00	250.000,00				45.000,00
1201	15	2002 A 43	Valorização Ambiental e Limpeza Praias					0201	0805010208	819.186,74	210.000,00	255.000,00	5.000,00	5.000,00				
1201	16	2002 A 44	Limpeza e manutenção de espaços verdes	CM	2010/01/02	2010/12/31		0201	0405010208	829.513,94	250.000,00	235.000,00	250.000,00	235.000,00				-15.000,00
1201	17	2002 A 45	Prevenção de fogos florestais	CM	2010/01/02	2010/12/31		0201	0405010208				5.000,00					-5.000,00
1201	17	2002 A 45	Prevenção de fogos florestais					0201	0805010208	19.100,00	75.000,00	36.200,00	70.000,00	36.200,00				-33.800,00
1201	18	2002 A 46	Modernização Administrativa e Formação	CM	2010/01/02	2010/12/31		0201	0405010208	55.571,10	75.000,00	2.000,00	75.000,00	2.000,00				-73.000,00
1201	21	2006 A 15	Protocolo Materiais- Rede Viária	CM	2010/01/02	2010/12/31		0201	0805010206	979.769,48	268.657,80	268.657,80	268.657,80	268.657,80				
1201	01	2010 A 29	Infraestruturas de Abastecimento de Água	CM	2010/01/02	2010/12/31		0201	0805010208		250.000,00	63.000,00	250.000,00	63.000,00				-187.000,00
1203			TRANSFERENCIAS ENTRE ADMINISTRAÇÕES							2.520.308,00	1.053.000,00	725.000,00	1.053.000,00	725.000,00				-328.000,00
1203	02	2003 A 2	Outros Municipios	CM	2010/01/02	2010/12/31		0201	04050101		1.000,00	1.000,00	1.000,00	1.000,00				
1203	03	2003 A 3	Serviços Municipalizados de Viana do Castelo	CM	2010/01/02	2010/12/31		0201	08050108	714.252,65	800.000,00	270.000,00	800.000,00	270.000,00				-530.000,00
1203	04	2003 A 11	Transferencias - Instituições	CM	2010/01/02	2010/12/31		0201	04070108				10.000,00	71.000,00				61.000,00
1203	04	2003 A 11	Transferencias - Instituições					0201	080701	369.683,18	85.000,00	146.000,00	75.000,00	75.000,00				
1203	06	2005 A 7	Valimar	CM	2010/01/02	2010/12/31		0201	08050104	158.256,07	1.000,00	1.000,00	1.000,00	1.000,00				
1203	01	2008 A 14	Escola Profissional de Música	CM	2010/01/02	2010/12/31		0201	08050108	27.616,10	1.000,00	1.000,00	1.000,00	1.000,00				
1203	02	2008 A 15	Fundação Maestro José Pedro	CM	2010/01/02	2010/12/31		0201	08050108		1.000,00	1.000,00	1.000,00	1.000,00				
1203	03	2008 A 16	Fundação Gil Eanes	CM	2010/01/02	2010/12/31		0201	08050108	50.000,00	1.000,00	1.000,00	1.000,00	1.000,00				
1203	04	2008 A 17	Águas Minho Lima	CM	2010/01/02	2010/12/31		0201	08050108		1.000,00	1.000,00	1.000,00	1.000,00				
1203	05	2008 A 18	Resullima	CM	2010/01/02	2010/12/31		0201	08050108		1.000,00	1.000,00	1.000,00	1.000,00				
1203	06	2008 A 19	Viana Pólis	CM	2010/01/02	2010/12/31		0201	08050108		1.000,00	1.000,00	1.000,00	1.000,00				
1203	07	2008 A 20	Gestiviana	CM	2010/01/02	2010/12/31		0201	08050108	985.000,00	10.000,00	1.000,00	10.000,00	1.000,00				-9.000,00
1203	08	2009 A 4	Viana Festas	CM	2010/01/02	2010/12/31		0201	04050108				135.000,00	285.000,00				150.000,00
1203	08	2009 A 4	Viana Festas					0201	08050108	215.500,00	150.000,00	300.000,00	15.000,00	15.000,00				
1204			QUOTAS							173.724,48	50.750,00	50.750,00	50.750,00	50.750,00				
1204	01	2005 A 2	Valimar	CM	2010/01/02	2010/12/31		0201	04050104	74.833,00	19.250,00	19.250,00	19.250,00	19.250,00				

ENTIDADE	MODIFICAÇÕES DAS GRANDES OPÇÕES DO PLANO													
MUNICÍPIO DE VIANA DO CASTELO	ANO CONTABILÍSTICO: 2010													

OBJECTIVO / PROGRAMA / PROJECTO / ACÇÃO	IDENTIFICAÇÃO DO PROJ. ACÇÃO	DESCRIÇÃO	RESPONSÁVEL	DATAS		CÓDIGO ORÇAMENTAL EX	VALOR REALIZADO	2010				ANOS SEQUINTE				MODIFICAÇÕES	
				INICIO	FIM			TOTAL		FINANC. DEFINIDO		FINANCIAMENTO NÃO DEFINIDO	2011	2012	2013		SEQUINTE
								DOT. INICIAL	DOT. CORRIGIDA	DOT. INICIAL	DOT. CORRIGIDA						
A TRANSPORTAR...							92.712.323,11	46.454.834,00	47.027.867,40	46.454.834,00	47.027.867,40		28404000,00	22104000,00	8.359.000,00		573.033,40
1204	02	2005 A 3	Associação Nacional Municípios	CM	2010/01/02	2010/12/31	0201 04050108	18.238,42	6.500,00	6.500,00	6.500,00	6.500,00					
1204	03	2005 A 4	Associação Portuguesa Centro Histórico	CM	2010/01/02	2010/12/31	0201 04050108	2.469,06	1.000,00	1.000,00	1.000,00	1.000,00					
1204	04	2005 A 5	Eixo Atlântico	CM	2010/01/02	2010/12/31	0201 04050108	48.000,00	12.000,00	12.000,00	12.000,00	12.000,00					
1204	05	2005 A 6	Outras quotas	CM	2010/01/02	2010/12/31	0201 04050108	9.977,80	2.000,00	3.000,00	2.000,00	3.000,00					1.000,00
1204	06	2006 A 12	Cidades Saudáveis Organização Mundial Saúde	CM	2010/01/02	2010/12/31	0201 04050108	7.874,42	5.000,00	5.000,00	5.000,00	5.000,00					
1204	07	2006 A 13	Rede Portuguesa Cidades Saudáveis	CM	2010/01/02	2010/12/31	0201 04050108	12.331,78	5.000,00	4.000,00	5.000,00	4.000,00					-1.000,00
13			ACTIVOS FINANCEIROS					2.351.293,35	2.801.000,00	8.342.400,00	2.801.000,00	8.342.400,00					5.541.400,00
1301			PARTICIPAÇÕES DE CAPITAL NAS SOCIEDADES					2.351.293,35	2.801.000,00	8.342.400,00	2.801.000,00	8.342.400,00					5.541.400,00
1301	01	2009 A 5	Polis	CM	2010/01/02	2010/12/31	0201 090802	790.000,00	1.000.000,00	7.000.000,00	1.000.000,00	7.000.000,00					6.000.000,00
1301	03	2002 A 30	Empresas Intermunicipais	CM	2010/01/02	2010/12/31	0201 090802	656.493,35	1.000,00	75.000,00	1.000,00	75.000,00					74.000,00
1301	06	2009 A 6	Polis Litoral	CM	2010/01/02	2010/12/31	0201 090802	904.800,00	1.800.000,00	1.267.400,00	1.800.000,00	1.267.400,00					- 532.600,00
TOTAL ...							95.162.507,94	49.287.334,00	55.401.767,40	49.287.334,00	55.401.767,40		28404000,00	22104000,00	8.359.000,00		6.114.433,40

O PRESIDENTE DO ORGÃO EXECUTIVO

Em ___ de _____ de ____

ORGÃO EXECUTIVO

Em ___ de _____ de ____



FICA NO CORAÇÃO

SITUAÇÃO DOS CONTRATOS

Ano económico de 2010

ENTIDADE	CONTRATO		VALOR DO CONTRATO				VISTO DO T.C.			DATA DO PRIMEIRO PAGAMENTO	PAGAMENTOS DA GERÊNCIA				PAGAMENTOS ACUMULADOS			
	Objecto	Data	Trabalhos Normais	Revisão de Preços	Trabalhos a mais	Total	Mod Adj	N.º Reg.	Data		Trabalhos Normais	Revisão de Preços	Trabalhos a mais	Total	Trabalhos Normais	Revisão de Precos	Trabalhos a mais	Total
HABITILIMA-SOC. CONSTRUÇÕES SA	1/09	AMPLIAÇÃO DAS REDES DE AGUAS RESIDUAIS E ABASTECIMENTO DE AGUA DE PERRE - BACIA DO LUGAR DA COSTA - ABASTECIMENTO DE AGUA	565.000,00			565.000,00	C	261	2009/03/03	2010/04/08	531.218,84			531.218,84	540.323,36			540.323,36
NORLIMA - EDIFICADORA DO LIMA, LDA.	11/10	REMODELAÇÃO E AMPLIAÇÃO DA ESCOLA DO ENSINO BASICO DE AFIPE	334.521,44			334.521,44	C			2010/06/16	96.741,53			96.741,53	96.741,53			96.741,53
FRANCO & BARRETO - CONSTRUÇÕES, LDA.	114/09	LAVAGEM E PINTURA DO EDIFICIO CAMARA MUNICIPAL /NASCENTE PROC. 44/A5/09	10.944,00			10.944,00	g			2010/04/15	11.491,20			11.491,20	11.491,20			11.491,20
FRANCO & BARRETO - CONSTRUÇÕES, LDA.	115/09	IMPERMEABILIZAÇÃO COBERTURA ALA NORTE MUSEU MUNICIPAL PROC. 43/A5/09	30.428,80			30.428,80	g			2010/04/15	22.365,00			22.365,00	22.365,00			22.365,00
JOSE ABREU ENES DA LAGE E IRMAO, LDA.	117/09	OBRAS DIVERSAS CEMITÉRIOS PROC. 49/A5/09	16.780,00			16.780,00	g			2010/05/31	17.619,00			17.619,00	17.619,00			17.619,00
JOSE ABREU ENES DA LAGE E IRMAO, LDA.	118/09	SUBSTITUIÇÃO COBERTURA TELHEIRO HORTO MUNICIPAL PROC. 48/A5/09	1.485,00			1.485,00	A			2010/05/31	1.559,25			1.559,25	1.559,25			1.559,25
CASAVIANA - PLANOS PROJECTOS E CONSTRUÇÕES, LDA.	119/09	PASSEIO MORDOMAS DA ROMARIA FASE II PROC 46/A5/09	56.436,75			56.436,75	g			2010/05/31	57.728,74			57.728,74	57.728,74			57.728,74
FRANCO & BARRETO - CONSTRUÇÕES, LDA.	120/09	REMODELAÇÃO INTERIOR DA ANTIGA BIBLIOTECA -PAREDES DIVISORIAS PROC. 42/A5/09	15.944,40			15.944,40	g			2010/08/27	16.741,62			16.741,62	16.741,62			16.741,62
LAR DE SANTA TERESA	127/09	LIMPEZA DAS CASA DE BANHIO DO CEMITERIO MUNICIPAL PROC. 71/A5/09	1.482,24			1.482,24	A			2010/06/25	1.334,03			1.334,03	1.778,69			1.778,69
BETOMINHO - SOCIEDADE DE CONSTRUCOES S.A.	128/09	REESTABELECIMENTO VIARIO PASSAGEM NIVEL KM 75,310 MAZAREFES NOVAS PROC. 21/A1/09	195.475,13			195.475,13	C			2010/05/31	205.248,89			205.248,89	205.248,89			205.248,89
BRICANTEL-COMERCIO MATERIAL ELECTRICO BRAGANÇA, LDA	132/09	PAVIMENTAÇÃO PISO SINTECTICO PARQUE INFANTIL JARDIM D FERNANDA PROC 45/A5/09	9.995,34			9.995,34	g			2010/05/19	10.495,11			10.495,11	10.495,11			10.495,11
COSTEIRA EMPREITEIROS S.A.	142/08	CENTRO ESCOLAR DE PERRE	1.487.578,00			1.487.578,00	C	1096	2008/11/05	2010/03/17	444.364,56			444.364,56	1.561.957,09			1.561.957,09
BOAVENTURA E BOAVENTURA, LDA.	158/09	EXECUÇÃO DE INFRAESTRUTURAS PARA APOIO ÀS FESTAS - ALAMEDA DO CAMPO D'AGONIA	31.447,00			31.447,00	g			2010/05/31	28.337,51			28.337,51	28.337,51			28.337,51
LILIANA MARIA PEREIRA VASCONCELOS	160/09	PS ATRAVÉS DE CONTRATO DE TAREFA NA ÁREA DE ENGENHARIA AMBIENTAL OU SIMILAR PARA O CMIA PRAZO DE 1 ANO	20.564,28			20.564,28	g			2010/01/15	18.542,13			18.542,13	24.711,42			24.711,42
JOSE ABREU ENES DA LAGE E IRMAO, LDA.	163/09	DRENAGEM DE ÁGUAS PLUVIAIS E INTRANET NO HORTO MUNICIPAL	11.458,50			11.458,50	g			2010/05/31	12.031,43			12.031,43	12.031,43			12.031,43
IRMAOS PEIXOTO LDA	165/09	EXECUÇÃO DE MURO DE VEDAÇÃO NA RUA RUA CONDOMINHA - AREOSA	4.503,75			4.503,75	A			2010/05/31	4.044,33			4.044,33	4.044,33			4.044,33
PERFIL FUNDACOES E HIDROGEOLOGIA LDA	166/09	EXECUÇÃO DE FURO ARTESIANO NO LOGRADOURO DOS BOMBEIROS MUNICIPAIS DE VIANA DO CASTELO	4.875,00			4.875,00	A			2010/05/31	5.850,00			5.850,00	5.850,00			5.850,00
B E F CONSULTORES	170/09	EXECUÇÃO DE CANDIDATURA AO POVT-REDE ESTRUTURANTE DE ABASTECIMENTO DE AGUA E SANEAMENTO - ON2 - CICLO URBANO DA AGUA	28.000,00			28.000,00	g			2010/04/19	11.760,00			11.760,00	11.760,00			11.760,00
ANA CATARINA DOMINGUES SILVA	171/09	CONTRATO DE TAREFA PARA TÉCNICO SUPERIOR NA ÁREA DE EDUCAÇÃO	10.282,43			10.282,43	g			2010/02/05	4.112,84			4.112,84	12.338,52			12.338,52
COSTEIRA EMPREITEIROS S.A.	174/09	AMPLIAÇÃO E REQUALIFICAÇÃO DA ESCOLA BÁSICA DE LANHESES	900.696,07			900.696,07	C	1858	2009/09/30	2010/01/07	945.730,86			945.730,86	945.730,86			945.730,86
E.G.-ELECTRICIDADE GERAL, LDA.	177/09	EXECUÇÃO DAS INFRAESTRUTURAS ELECTRICAS DOS ARRANJOS EXTERIORES DA IGREJA DE STA MARIA DE GERAZ DO LIMA 1ªFASE	21.958,00			21.958,00	g			2010/08/27	10.000,00			10.000,00	10.000,00			10.000,00
JOSE ABREU ENES DA LAGE E IRMAO, LDA.	189/09	PAVIMENTAÇÃO ESTUFA DI HORTO MUNICIPAL PROC. 106/A1/09	5.454,00			5.454,00	g			2010/10/08	5.726,70			5.726,70	5.726,70			5.726,70
INOVLIMA - ENGENHARIA E CONSTRUÇÃO, LDA.	191/09	AMPLIAÇÃO DA REDE AGUAS RESIDUAIS DE S ROMAO DE NEIVA LUGAR DO MONTE PROC. 114/A1/09	22.473,37			22.473,37	g			2010/11/23	23.602,26			23.602,26	23.602,26			23.602,26
INOVLIMA - ENGENHARIA E CONSTRUÇÃO, LDA.	191a/09	AMPLIAÇÃO REDE AGUAS RESIDUAIS S ROMAO NEIVA .LUGAR DO MONTE	126.500,33			126.500,33	g			2010/05/31	132.825,35			132.825,35	132.825,35			132.825,35
GRANILIMA - GRANITOS DO LIMA, LDA.	192/08	EXECUÇÃO CENTRO ESCOLAR MUJÃES TM PROC. 29/A1/07	866.248,25			866.248,25	g			2010/12/31	14.350,21			14.350,21	824.644,23			824.644,23
FRANCO & BARRETO - CONSTRUÇÕES, LDA.	192/09	REQUALIFICAÇÃO LOGRADOUROS ESCOLAS BASICAS CASTELO NEIVA, VILA NOVA ANHA E CARVOEIRO	37.770,51			37.770,51	g			2010/05/31	39.659,04			39.659,04	39.659,04			39.659,04
MONTEADRIANO - ENGENHARIA E CONSTRUÇÃO, S.A.	193/08	REPAVIMENTAÇÃO DA CALÇADA DE VALVERDE	45.382,00			45.382,00	g			2010/05/31	47.184,09			47.184,09	47.184,09			47.184,09
IRMAOS PEIXOTO LDA	193/09	PROGRAMA DE REDUÇÃO DE PERDAS RUA DAS ROSAS E RUA SANTA LUZIA PROC 59/A1/09	79.851,93			79.851,93	g			2010/04/08	27.436,80			27.436,80	29.792,49			29.792,49
ELECTRO-MINHO, LDA.	194/08	COLOCAÇÃO DE ILUMINAÇÃO PUBLICA NO ESPAÇO ENTRE A IGREJA DE SANTO ANTONIO E O SLAT	1.397,00			1.397,00	A			2010/05/31	1.466,85			1.466,85	1.466,85			1.466,85
JOSE MARTINS OLIVEIRA UNIPESSOAL LDA	195/09	PAVIMENTAÇÃO CAMINHO FEZ MEIXEDO	70.480,00			70.480,00	g			2010/04/22	74.004,00			74.004,00	74.004,00			74.004,00

SITUAÇÃO DOS CONTRATOS

Período de 1 de Janeiro a 31 de Dezembro de 2010

Ano : 2010

Página : 2

MUNICIPIO DE VIANA DO CASTELO

ENTIDADE	CONTRATO		VALOR DO CONTRATO				VISTO DO T.C.			DATA DO PRIMEIRO PAGAMENTO	PAGAMENTOS DA GERÊNCIA				PAGAMENTOS ACUMULADOS			
	Objecto	Data	Trabalhos Normais	Revisão de Preços	Trabalhos a mais	Total	Mod Adj	N.º Reg.	Data		Trabalhos Normais	Revisão de Preços	Trabalhos a mais	Total	Trabalhos Normais	Revisão de Precos	Trabalhos a mais	Total
DOMINGOS PEDROSA BARRETO, LDA.	196/09	REABILITAÇÃO PAVIMENTOS VIAS MUNICIPAIS CLASSIFICADAS PROC. 74/A1/09	2009/08/14	447.915,00		447.915,00	C	1900	2009/10/07	2010/05/31	470.310,75		470.310,75	470.310,75			470.310,75	
CASAVIANA - PLANOS PROJECTOS E CONSTRUÇÕES, LDA.	198/07	HABITAÇÃO MUNICIPAL BAIRRO DA COSTEIRA - ALVARÃES - EXECUÇÃO DE LAMBRIM		5.255,55		5.255,55	g			2010/08/23	1.619,35		1.619,35	5.518,33			5.518,33	
MONTEADRIANO - ENGENHARIA E CONSTRUÇÃO, S.A.	198/08	VEDAÇÃO NO PARQUE DA CIDADE		22.274,17		22.274,17	g			2010/05/31	23.387,88		23.387,88	23.387,88			23.387,88	
MONTEADRIANO - ENGENHARIA E CONSTRUÇÃO, S.A.	199/08	REFORMULAÇÃO DO ANEL VIARIO		72.381,21		72.381,21	g			2010/05/31	27.717,65		27.717,65	27.717,65			27.717,65	
MONTEADRIANO - ENGENHARIA E CONSTRUÇÃO, S.A.	200/08	REQUALIFICAÇÃO DO VIADUTO SANTO ANTONIO		113.806,83		113.806,83	g			2010/05/31	48.750,31		48.750,31	48.750,31			48.750,31	
VODUL - SOCIEDADE DE CONSTRUÇÕES CIVIS, LDA.	211/09	ESCOLA EB 1 MONTEADOR CARREÇO AMPLIAÇÃO CANTINA		98.456,80		98.456,80	g			2010/08/23	37.136,21		37.136,21	37.136,21			37.136,21	
AURELIO MARTINS SOBREIRO E FILHOS, S.A.	214/09	CONSTRUÇÃO DE ARRUMAMENTO DE ACESSO AO CENTRO ESCOLAR DE STA MARTA DE PORTUZELO		84.132,04		84.132,04	C			2010/05/31	316.550,83		316.550,83	316.550,83			316.550,83	
JOSE ABREU ENES DA LAGE E IRMAO, LDA.	217/09	OBRAS DIVERSAS DE CONSERVAÇÃO NA ESCOLA EBI DO CARMO		660,00		660,00	A			2010/10/08	693,00		693,00	693,00			693,00	
JOSE ABREU ENES DA LAGE E IRMAO, LDA.	218/09	OBRA DE PINTURA DE DUAS SALAS NO MUSEU MUNICIPAL		4.400,00		4.400,00	A			2010/10/08	4.620,00		4.620,00	4.620,00			4.620,00	
CARAVELA & FILHOS, LDª.	219/09	CRIAÇÃO DE SEGURANÇA E MANUTENÇÃO MUSEU DO TRAJE AO NÍVEL DA COBERTURA		9.665,68		9.665,68	g			2010/11/18	11.598,82		11.598,82	11.598,82			11.598,82	
MARTIFER S.A.	22/08	CONSTRUÇÃO DO COLISEU DE VIANA DO CASTELO IM	9.723.966,44		9.723.966,44					2010/11/17	321.676,15		321.676,15	3.858.410,14			3.858.410,14	
AURELIO MARTINS SOBREIRO E FILHOS, S.A.	22/09	EXECUÇÃO DE PASSAGEM INFERIOR A LINHA DO MINHO - LUGAR DE S.SEBASTIÃO AREOSA	716.367,77		716.367,77		C	293	2009/02/17	2010/05/31	752.186,16		752.186,16	752.186,16			752.186,16	
JOSE ABREU ENES DA LAGE E IRMAO, LDA.	220/09	TRABALHOS DIVERSOS NO EDIFICIO PAÇOS DO CONCELHO		18.757,03		18.757,03	g			2010/08/23	19.694,88		19.694,88	19.694,88			19.694,88	
ARQUITECTOS F.TAVORA E J.B.TAVORA, LDA.	2247/03	EXECUÇÃO DOS PROJECTOS DE 2 EDIFÍCIOS, 1 PARQUE ESTACIONAMENTO SUBTERRANEO E ARRANJOS EXTERIORES PRAÇA DA LIBERDADE - ADENDA AO CONTRATO	2003/09/30	165.000,00		165.000,00	C			2010/02/03	43.721,84		43.721,84	177.079,34			177.079,34	
NORLIMA - EDIFICADORA DO LIMA, LDA.	225/09	EXECUÇÃO DE GABINETES JUNTO Á CAIXA DE ELEVADOR DA CMVC		17.736,04		17.736,04	g			2010/02/17	18.622,84		18.622,84	18.622,84			18.622,84	
DUQUE & DUQUE - TERRAPLANAGENS, LDª.	227/09	AMPLIAÇÃO DA REDE DE AGUAS RESIDUAIS DE SANTA MARTA DE PORTUZELO - LIGAÇÃO SAMONDE A PETIGUEIRAS		113.607,00		113.607,00				2010/06/16	113.191,19		113.191,19	113.191,19			113.191,19	
OPTIMUS COMUNICAÇÕES, S.A.	228/09	AQUISIÇÃO DE NG EXTREME XDSL / ANNEX M DIRECTO 2MBPS / 2MBPS ROUTER CISCO E LINHA TELEFONICA ANALOGICA		1.948,80		1.948,80	g			2010/03/29	1.978,86		1.978,86	1.978,86			1.978,86	
OPTIMUS COMUNICAÇÕES, S.A.	229/09	AQUISIÇÃO DE LINHA ADSL 24MBPS / 1MBPS ROUTER CISCO 877 E LINHA TELEFONICA ANALOGICA PARA BIBLIOTECA MUNICIPAL		964,80		964,80	A			2010/03/29	935,35		935,35	935,35			935,35	
ELECTRO-MINHO, LDA.	230/08	EXECUÇÃO DE INFRAESTRUTURAS DA REDE FIBRA OPTICA DA CAMARA, RUA DOS FORNOS, PRAÇA DA ERVA , RUA DA PICOTA, E RUA MANUEL ESPREGUEIRA	2008/09/22	9.874,80		9.874,80				2010/05/31	10.368,54		10.368,54	10.368,54			10.368,54	
CASAVIANA - PLANOS PROJECTOS E CONSTRUÇÕES, LDA.	234/08	BASE E ESPELHO DE AGUA DA ESCULTURA DO CARAMURU PROC. 33/A1/08	2008/09/30		8.473,60	53.457,27				2010/12/31		8.897,28	8.897,28		8.897,28		8.897,28	
BOAVENTURA E BOAVENTURA, LDA.	274/09	AMPLIAÇÃO REDE AGUAS RESIDUAIS ABASTECIMENTO BARROSELAS RUA FONTE DEVEVA E RUA SIAO E REDE DE AGUAS PLUVIAIS SANTA MARIA MAIOR		123.531,45		123.531,45	g			2010/08/23	123.531,45		123.531,45	123.531,45			123.531,45	
ENGILIMA-PROJECTISTAS E CONSULTORES, LDA.	285/06	APOIO A LICENCIAMENTO DE PROJECTOS DE AUTO-CONSTRUÇÃO PROJECTO TIPO HABITAÇÃO - PROCº217/06 - AIDA GONÇALVES		1.847,00		1.847,00	A			2010/05/27	886,56		886,56	1.773,12			1.773,12	
AURELIO MARTINS SOBREIRO E FILHOS, S.A.	298/09	NOVO ACESSO AO PARQUE EMPRESARIAL DE LANHESES A EM 305		1.332.335,46		1.332.335,46	C	38	2010/04/22	2010/07/06	1.214.010,54		1.214.010,54	1.214.010,54			1.214.010,54	
QUATERNAIRE PORTUGAL	32/10	ELABORAÇÃO PLANO ESTRATEGICO VIANA CASTELO PROC. 15/A2/10	2010/03/17	72.000,00		72.000,00	g			2010/06/24	50.760,00		50.760,00	50.760,00			50.760,00	
CÂNDIDO AZEVEDO SOC. ARQUIT. UNIPessoal, LDA.	34/10	APOIO DESENHO PROJECTO REQUALIF. ESCOLA 2 E 3 CICLO FREI BARTOLOMEU MARTIRES PROC. 20/A2/10	2010/03/19	32.500,00		32.500,00	g			2010/09/02	5.850,00		5.850,00	5.850,00			5.850,00	
MONTEADRIANO - ENGENHARIA E CONSTRUÇÃO, S.A.	36/09	PASSAGEM INFERIOR RODOVIARIA PI 12 AO KM 86078 - AREOSA / ALEM RIO		1.286.181,37	18.543,35	1.304.724,72		600	2009/03/31	2010/09/24	978.749,39		978.749,39	978.749,39			978.749,39	
IRMAOS PEIXOTO LDA	43/09	EXECUÇÃO DE DIVERSOS TRABALHOS NA PONTE DO CAMINHO DA SERRA EM STA LEOCADIA DE GERAZ DO LIMA		1.600,00		1.600,00	A			2010/05/31	1.680,00		1.680,00	1.680,00			1.680,00	
JOÃO ANTÓNIO GUEDES FERNANDES	44/10	PROJECTO INFRAESTRUTURAS INST. REDE INFORMATICA ESCOLAS ENSINO BASICO 1 CICLO	2010/04/06	9.500,00		9.500,00	g			2010/06/02	9.500,00		9.500,00	9.500,00			9.500,00	

MUNICIPIO DE VIANA DO CASTELO			SITUAÇÃO DOS CONTRATOS							Período de 1 de Janeiro a 31 de Dezembro de 2010				Ano : 2010				
			VALOR DO CONTRATO				VISTO DO T.C.			PAGAMENTOS DA GERÊNCIA				PAGAMENTOS ACUMULADOS				
ENTIDADE	CONTRATO		Trabalhos Normais	Revisão de Preços	Trabalhos a mais	Total	Mod Adj	N.º Reg.	Data	DATA DO PRIMEIRO PAGAMENTO	Trabalhos Normais	Revisão de Preços	Trabalhos a mais	Total	Trabalhos Normais	Revisão de Precos	Trabalhos a mais	Total
	Objecto	Data																
NML-PROJECTOS DESENVOLVIMENTO TURISTICO, LDA	49/10	EXECUÇÃO CARTA SOCIAL MUNICIPAL VIANA DO CASTELO	49.880,00			49.880,00	g			2010/08/13	17.500,00			17.500,00				17.500,00
F. MEIRELES, ARQUITECTOS, LDA.	66/08	ELABORAÇÃO DE PROJECTO DA PISCINA MUNICIPAL DO ATLANTICO - 2ªFASE - CONSTRUÇÃO DE BALNEARIOS	6.500,00			6.500,00	g			2010/02/25	1.950,00			1.950,00	2.736,50			2.736,50
ESRI PORTUGAL - SISTEMAS E INF.GEOGRÁFICA, SA	66/10	LICENCIAMENTO GLOBAL SOFTWARE MANUTENÇÃO E FORMAÇÃO PROC 76/A5/09	28.407,00			28.407,00	g			2010/08/27	22.725,60			22.725,60	22.725,60			22.725,60
ADALBERTO DIAS 2, ARQUITECTO ,LDA	70/10	EXECUÇÃO ADITAMENTO PROJECTO INFRAESTRUTURAS ESPAÇOS PUBLICOS FRENTE RIBEIRINHA E CAMPO AGONIA	120.600,00			120.600,00	g			2010/10/08	43.777,80			43.777,80	43.777,80			43.777,80
JOSE ABREU ENES DA LAGE E IRMAO, LDA.	77/09	EXECUÇÃO DE VEDAÇÃO DA ESCOLA DA MONTARIA PROC. 05/A5/09	5.520,00			5.520,00	g			2010/10/08	5.796,00			5.796,00	5.796,00			5.796,00
MONTEADRIANO - ENGENHARIA E CONSTRUÇÃO, S.A.	8/07	PASSAGEM SUPERIOR A LINHA DO MINHO AO KM 69.959 - NEVES / VILA DE PUNHE	548.500,00			548.500,00	C	134	2007/03/21	2010/09/24	575.925,02			575.925,02	575.925,02			575.925,02
CASAVIANA - PLANOS PROJECTOS E CONSTRUÇÕES, LDA.	96/09	SUBSTITUIÇÃO DE CAIXILHARIAS NA EB1 CARMO	12.319,96			12.319,96	g			2010/02/05	12.935,96			12.935,96	12.935,96			12.935,96
CASAVIANA - PLANOS PROJECTOS E CONSTRUÇÕES, LDA.	97/09	SUBSTITUIÇÃO DE CAIXILHARIAS NA EB 1 JI DE OUTEIRO EM PORTELA SUZA	29.581,95			29.581,95	g			2010/02/05	31.061,05			31.061,05	31.061,05			31.061,05
Empreitadas de obras públicas																		
CONSTRUÇÕES REPOIENSE, UNIPESSOAL, LDA.	103/08	AMPLIAÇÃO DA REDE DE ABASTECIMENTO DE AGUA EM SANTA MARIA DE GERAZ DO LIMA, NA ZONA ALTA E ZONA BAIXA E EM VILA FRANCA	309.308,19			309.308,19	C			2010/04/08	203.164,71			203.164,71	295.255,32			295.255,32
INMETRO CONSTRUÇÕES, LDª	144/08	EXECUÇÃO DO CENTRO ESCOLAR DE SANTA MARTA DE PORTUZELO	1.397.510,46			1.397.510,46	C	1063	2008/11/05	2010/02/05	881.848,08			881.848,08	881.848,08			881.848,08
BOAVENTURA E BOAVENTURA, LDA.	151/08	RENOVAÇÃO DE INFRAESTRUTURAS EM DARQUE - RUA DO GALEÃO E RUA DAS MAGNOLIAS	110.080,00			110.080,00	g			2010/03/15	37.216,87			37.216,87	72.612,37			72.612,37
GONCALVES E CACHADINHA, S.A.	162/08	PRAÇA DA ABELHEIRA	827.945,19			827.945,19	C	1095	2008/11/14	2010/05/31	46.751,32			46.751,32	221.690,19			221.690,19
IRMAOS PEIXOTO LDA	163/08	ARRANJOS EXTERIORES DAS ESCOLAS EB1-CABEDELLO-DARQUE, EB1 MONSERRATE E EB1 TORRE	44.914,08			44.914,08	g			2010/03/17	45.664,87			45.664,87	45.664,87			45.664,87
ALEXANDRE BARBOSA BORGES, S.A.	185/08	CONSTRUÇÃO REDES DE AGUAS RESIDUAIS E ABASTECIMENTO DE AGUA RUA JOSE ESPREGUEIRA	123.986,35			123.986,35	g			2010/03/17	95.756,55			95.756,55	113.117,92			113.117,92
VODUL - SOCIEDADE DE CONSTRUCOES CIVIS, LDA.	217/08	PINTURA INTERIOR DO JARDIM DE INFANCIA DE MONSERRATE	3.606,48			3.606,48	A			2010/05/31	3.786,80			3.786,80	3.786,80			3.786,80
PAINHAS, S.A.	22/08	CONSTRUÇÃO DO COLISEU DE VIANA DO CASTELO	1.848.248,82			1.848.248,82	C	110	2008/03/05	2010/11/17	187.296,24			187.296,24	187.296,24			187.296,24
ALBERTO MARTINS MESQUITA & FILHOS, S.A.	22/08	CONSTRUÇÃO DO COLISEU DE VIANA DO CASTELO	9.449.115,61			9.449.115,61	C	110	2008/03/05	2010/04/08	1.496.442,44			1.496.442,44	4.985.538,26			4.985.538,26
BRITO & PASSOS, LDA	31/08	PRAÇA LIBERDADE -TRATAMENTO DE JUNTAS DE LAJEDO EM GRANITO AD 14/08	1.650,00			1.650,00	A			2010/04/01	1.732,50			1.732,50	1.732,50			1.732,50
FASE - ESTUDOS E PROJECTOS, SA	173/08	Aquisição de planos, projectos ou criações conceptuais EXECUÇÃO DE PROJECTOS PARA AS ESTAÇÕES ELEVATORIAS DE ALVARAES E CHAFE	8.000,00			8.000,00	g			2010/05/19	9.600,00			9.600,00	9.600,00			9.600,00
Total			34.427.752,85		27.016,95	34.499.753,47					11.154.232,53		8.897,28	11.163.129,81	20.592.964,62		8.897,28	20.601.861,90

Modalidades de Adjudicação/Tipos de procedimentos		
Tipo	Designação	Inactiva
AD	Ajuste directo	Não
ADRS	Ajuste directo regime simplificado	Não
CLPQ	Concurso limitado por prévia qualificação	Não
CPN	Concurso público normal	Não
CPU	Concurso público urgente	Não
DC	Diálogo concorrencial	Não
PN	Procedimento de negociação	Não
A	Concurso público	Sim
B	Concurso limitado com prévia qualificação	Sim

Modalidades de Adjudicação/Tipos de procedimentos		
Tipo	Designação	Inactiva
C	Concurso limitado com apresentação de candidaturas	Sim
D	Concurso limitado sem apresentação de candidaturas	Sim
E	Por negociação com publicação prévia de anúncio	Sim
F	Por negociação sem publicação prévia de anúncio	Sim
G	Ajuste directo	Sim
H	Concurso Publico Internacional	Sim
I	Consulta Prévia	Sim
a	Concurso público	Sim
b	Concurso limitado com prévia qualificação	Sim
c	Concurso limitado com a apresentação de candidaturas	Sim
d	Concurso limitado sem a apresentação de candidaturas	Sim
e	Por negociação com publicação prévia de anúncio	Sim
f	Por negociação sem publicação prévia de anúncio	Sim
g	Ajuste directo	Sim
h	Concurso público sem publicação de anúncio	Sim
i	Procedimento com consulta prévia	Sim
j	Concurso limitado sem publicação de anúncio	Sim
l	Concurso limitado	Sim
m	Procedimento por negociação	Sim
n	Por negociação sem apresentação prévia de candidaturas	Sim
o	Procedimento por negociação sem publicação prévia de an	Sim

Disposições Legais	Entidade Beneficiária	Classif. Economica	Transferências Efectuadas	Observações
DEC.LEI 169/99 DE 18 DE SETEMBRO	ACADEMIA DE MUSICA DE VIANA DO CASTELO	04070101	15.365,94	
DEC.LEI 169/99 DE 18 DE SETEMBRO	ACAPO-ASS.CEGOS E AMBLIOPEOS DE PORTUGAL(D.NACIONAL)	04070101	1.106,62	
DEC.LEI 169/99 DE 18 DE SETEMBRO	ACAPO-ASS.CEGOS E AMBLIOPEOS DE PORTUGAL(D.NACIONAL)	04070104	5.300,00	
DEC.LEI 169/99 DE 18 DE SETEMBRO	ACAPO-ASS.CEGOS E AMBLIOPEOS DE PORTUGAL(D.NACIONAL)	04070108	2.500,00	
DEC.LEI 169/99 DE 18 DE SETEMBRO	ACEB-ASSOCIAÇÃO PARA A COOPERAÇÃO ENTRE BALDIOS	04070108	9.000,00	
DEC.LEI 169/99 DE 18 DE SETEMBRO	ADEIXA - DANCE SCHOOL	04070101	1.226,19	
DEC.LEI 169/99 DE 18 DE SETEMBRO	AGRUPAMENTO DE ESCOLAS DA ABELHEIRA	04050108	21.595,15	
DEC.LEI 169/99 DE 18 DE SETEMBRO	AGRUPAMENTO DE ESCOLAS DA ABELHEIRA	04070101	75,00	
DEC.LEI 169/99 DE 18 DE SETEMBRO	AGRUPAMENTO DE ESCOLAS DA ABELHEIRA	04070108	8.512,00	
DEC.LEI 169/99 DE 18 DE SETEMBRO	AGRUPAMENTO DE ESCOLAS DA FOZ DO NEIVA	04050108	21.819,28	
DEC.LEI 169/99 DE 18 DE SETEMBRO	AGRUPAMENTO DE ESCOLAS DE ENTRE ARGA E LIMA	04050108	22.854,16	
DEC.LEI 169/99 DE 18 DE SETEMBRO	AGRUPAMENTO DE ESCOLAS DE ENTRE ARGA E LIMA	04070101	1.300,00	
DEC.LEI 169/99 DE 18 DE SETEMBRO	AGRUPAMENTO DE ESCOLAS DE ENTRE ARGA E LIMA	04070108	1.875,00	
DEC.LEI 169/99 DE 18 DE SETEMBRO	AGRUPAMENTO DE ESCOLAS DE MONTE DA OLA	04050108	16.208,01	
DEC.LEI 169/99 DE 18 DE SETEMBRO	AGRUPAMENTO DE ESCOLAS DE MONTE DA OLA	04070101	75,00	
DEC.LEI 169/99 DE 18 DE SETEMBRO	AGRUPAMENTO DE ESCOLAS DE MONTE DA OLA	04070108	3.144,24	
DEC.LEI 169/99 DE 18 DE SETEMBRO	AGRUPAMENTO DE ESCOLAS DO ATLANTICO	04050108	28.003,80	
DEC.LEI 169/99 DE 18 DE SETEMBRO	AGRUPAMENTO DE ESCOLAS DO ATLANTICO	04070101	75,00	
DEC.LEI 169/99 DE 18 DE SETEMBRO	AGRUPAMENTO DE ESCOLAS DO VALE DO ANCORA	04050108	3.353,21	
DEC.LEI 169/99 DE 18 DE SETEMBRO	AGRUPAMENTO DE ESCOLAS FREI BARTOLOMEU DOS MARTIRES	04050108	6.380,50	
DEC.LEI 169/99 DE 18 DE SETEMBRO	AGRUPAMENTO ESCOLAS PINTOR JOSE DE BRITO	04050108	17.444,90	
DEC.LEI 169/99 DE 18 DE SETEMBRO	AGRUPAMENTO ESCOLAS PINTOR JOSE DE BRITO	04070101	50,00	
DEC.LEI 169/99 DE 18 DE SETEMBRO	AGRUPAMENTO VERTICAL DE ESCOLAS DE BARROSELAS	04050108	19.965,92	
DEC.LEI 169/99 DE 18 DE SETEMBRO	AGRUPAMENTO VERTICAL DE ESCOLAS DE DARQUE	04050108	21.523,79	
DEC.LEI 169/99 DE 18 DE SETEMBRO	AGRUPAMENTO VERTICAL DE ESCOLAS DE DARQUE	04070101	100,00	
DEC.LEI 169/99 DE 18 DE SETEMBRO	AGRUPAMENTO VERTICAL DE ESCOLAS DE DARQUE	04070108	1.500,00	
DEC.LEI 169/99 DE 18 DE SETEMBRO	ALAAR-ASS.LIMIANA DOS AMIGOS DOS ANIMAIS	04070104	2.000,00	
DEC.LEI 169/99 DE 18 DE SETEMBRO	ALAAR-ASS.LIMIANA DOS AMIGOS DOS ANIMAIS	04070108	375,00	
DEC.LEI 169/99 DE 18 DE SETEMBRO	AMA - ASSOCIAÇÃO AMIGOS DO AUTISMO	04070104	9.500,00	
DEC.LEI 169/99 DE 18 DE SETEMBRO	ANTONIO MARTINS SALGADO - GRUPO ZÉS PEREIRA DARQUE	04070108	375,00	
DEC.LEI 169/99 DE 18 DE SETEMBRO	APPACDM DE VIANA DO CASTELO	04070101	276,89	
DEC.LEI 169/99 DE 18 DE SETEMBRO	APPACDM DE VIANA DO CASTELO	04070104	12.550,00	
DEC.LEI 169/99 DE 18 DE SETEMBRO	ARCO - ASS. DE REMADORES PARA COMPETIÇÃO	04070102	13.100,00	
DEC.LEI 169/99 DE 18 DE SETEMBRO	ASS. DADORES DE SANGUE DA FREGUESIA DA MEADELA	04070104	600,00	
DEC.LEI 169/99 DE 18 DE SETEMBRO	ASS. HUMANITARIA BOMBEIROS VOLUNTARIOS	04070104	24.750,00	
DEC.LEI 169/99 DE 18 DE SETEMBRO	ASS. REFORMADOS PENS. DISTRITO V. CASTELO	04070101	3.750,00	
DEC.LEI 169/99 DE 18 DE SETEMBRO	ASS. REFORMADOS PENS. DISTRITO V. CASTELO	04070104	900,00	
DEC.LEI 169/99 DE 18 DE SETEMBRO	ASS.CASA DO POVO DE LANHESES	04070102	2.743,40	
DEC.LEI 169/99 DE 18 DE SETEMBRO	ASSOC. CULT. EDUC. POPULAR - ACEP (MEADELA)	04050108	28.921,86	
DEC.LEI 169/99 DE 18 DE SETEMBRO	ASSOC. CULT. EDUC. POPULAR - ACEP (MEADELA)	04070101	12.700,00	
DEC.LEI 169/99 DE 18 DE SETEMBRO	ASSOC. PAIS ENC. EDUC. E. P. DARQUE - AREIA 2	04070108	375,00	
DEC.LEI 169/99 DE 18 DE SETEMBRO	ASSOC. PROD. E ANIMAÇÃO AUDIOVISUAL - AO NORTE	04070101	83.607,62	
DEC.LEI 169/99 DE 18 DE SETEMBRO	ASSOC.PORTUGUESA DOS MUNICIPIOS CENTRO HISTORICO	04070108	6.300,00	
DEC.LEI 169/99 DE 18 DE SETEMBRO	ASSOCIACAO DADORES SANGUE DISTRITO VIANA DO CASTELO	04070104	750,00	
DEC.LEI 169/99 DE 18 DE SETEMBRO	ASSOCIACAO DE REFORMADOS DE DARQUE	04070104	300,00	
DEC.LEI 169/99 DE 18 DE SETEMBRO	ASSOCIACAO DESPORTIVA E CULTURAL ANHA	04070101	850,00	
DEC.LEI 169/99 DE 18 DE SETEMBRO	ASSOCIACAO DESPORTIVA E CULTURAL ANHA	04070102	6.580,00	
DEC.LEI 169/99 DE 18 DE SETEMBRO	ASSOCIACAO DESPORTIVA E CULTURAL ANHA	04070108	750,00	
DEC.LEI 169/99 DE 18 DE SETEMBRO	ASSOCIACAO JUVENIL DE DEAO - A.J.D	04070101	600,00	
DEC.LEI 169/99 DE 18 DE SETEMBRO	ASSOCIAÇÃO PARA A ARTE E MOVIMENTO	04070101	5.811,90	
DEC.LEI 169/99 DE 18 DE SETEMBRO	ASSOCIAÇÃO SOCIAL CULT. DESP.CASA POVO MAZAREFES	04070101	1.500,00	
DEC.LEI 169/99 DE 18 DE SETEMBRO	ASSOCIAÇÃO SOCIAL CULT. DESP.CASA POVO MAZAREFES	04070108	750,00	
DEC.LEI 169/99 DE 18 DE SETEMBRO	ASSOCIAÇÃO ANTIGOS ALUNOS ESC.INDUST.COMERCIAL V.C.	04070101	1.750,00	
DEC.LEI 169/99 DE 18 DE SETEMBRO	ASSOCIAÇÃO BUDOKAI SHOTOKAI PORTUGAL	04070102	500,00	
DEC.LEI 169/99 DE 18 DE SETEMBRO	ASSOCIAÇÃO CANTADEIRAS DO VALE DO NEIVA	04070101	200,00	
DEC.LEI 169/99 DE 18 DE SETEMBRO	ASSOCIAÇÃO CULT. CHAFÉ	04070101	250,00	
DEC.LEI 169/99 DE 18 DE SETEMBRO	ASSOCIAÇÃO CULT. CHAFÉ	04070108	375,00	
DEC.LEI 169/99 DE 18 DE SETEMBRO	ASSOCIAÇÃO CULT. E DESP. CAPITÃES DE ABRIL	04070101	6.480,00	
DEC.LEI 169/99 DE 18 DE SETEMBRO	ASSOCIAÇÃO CULT. E DESP. CAPITÃES DE ABRIL	04070108	18.000,00	
DEC.LEI 169/99 DE 18 DE SETEMBRO	ASSOCIAÇÃO CULT. E RECREATIVA VILA FRANCA	04070103	1.900,00	
DEC.LEI 169/99 DE 18 DE SETEMBRO	ASSOCIAÇÃO CULTURAL DE MUJÃES	04070101	100,00	
DEC.LEI 169/99 DE 18 DE SETEMBRO	ASSOCIAÇÃO CULTURAL DE MUJÃES	04070108	375,00	
DEC.LEI 169/99 DE 18 DE SETEMBRO	ASSOCIAÇÃO CULTURAL DESP.SANTA MARTA PORTUZELO	04070101	671,70	
DEC.LEI 169/99 DE 18 DE SETEMBRO	ASSOCIAÇÃO CULTURAL DESP.SANTA MARTA PORTUZELO	04070102	4.970,00	
DEC.LEI 169/99 DE 18 DE SETEMBRO	ASSOCIAÇÃO CULTURAL E RECREATIVA DE DEOCRISTE	04070104	150,00	
DEC.LEI 169/99 DE 18 DE SETEMBRO	ASSOCIAÇÃO CULTURAL NORTE DE PORTUGAL	04070101	25.000,00	
DEC.LEI 169/99 DE 18 DE SETEMBRO	ASSOCIAÇÃO CULTURAL RECR.E DESPORTIVA AMONDE	04070102	350,00	
DEC.LEI 169/99 DE 18 DE SETEMBRO	ASSOCIAÇÃO CULTURAL RECREATIVA CARDIELOS	04070102	1.000,00	

Disposições Legais	Entidade Beneficiária	Classif. Economica	Transferências Efectuadas	Observações
DEC.LEI 169/99 DE 18 DE SETEMBRO	ASSOCIAÇÃO CULTURAL TAUROM. EQUIT. - ACATE	04070102	350,00	
DEC.LEI 169/99 DE 18 DE SETEMBRO	ASSOCIAÇÃO DE ANDEBOL DE VIANA DO CASTELO	04070102	3.272,50	
DEC.LEI 169/99 DE 18 DE SETEMBRO	ASSOCIAÇÃO DE CAÇADORES DE VILA NOVA DE ANHA	04070102	250,00	
DEC.LEI 169/99 DE 18 DE SETEMBRO	ASSOCIAÇÃO DE MORADORES DO BAIRRO DA FELGUEIRA	04070104	300,00	
DEC.LEI 169/99 DE 18 DE SETEMBRO	ASSOCIAÇÃO DE MORADORES DO LUGAR DA COVA	04070102	350,00	
DEC.LEI 169/99 DE 18 DE SETEMBRO	ASSOCIAÇÃO DE MORADORES DO LUGAR DA COVA	04070103	500,00	
DEC.LEI 169/99 DE 18 DE SETEMBRO	ASSOCIAÇÃO DE PAIS DA ESCOLA EB/1 DE PONTE GROSSA	04070101	300,00	
DEC.LEI 169/99 DE 18 DE SETEMBRO	ASSOCIAÇÃO DE PARALISIA CEREBRAL DE VIANA DO CASTELO	04070104	900,00	
DEC.LEI 169/99 DE 18 DE SETEMBRO	ASSOCIAÇÃO DE VOLEIBOL DE VIANA	04070102	1.000,00	
DEC.LEI 169/99 DE 18 DE SETEMBRO	ASSOCIAÇÃO DESP. E CULTURAL DE ALVARÃES (A.D.C.A)	04070102	1.000,00	
DEC.LEI 169/99 DE 18 DE SETEMBRO	ASSOCIAÇÃO DESP. E CULTURAL MONTARIENSE	04070102	350,00	
DEC.LEI 169/99 DE 18 DE SETEMBRO	ASSOCIAÇÃO DESPORTIVA APIFENSE	04070102	15.300,00	
DEC.LEI 169/99 DE 18 DE SETEMBRO	ASSOCIAÇÃO DESPORTIVA DARQUENSE	04070102	8.250,00	
DEC.LEI 169/99 DE 18 DE SETEMBRO	ASSOCIAÇÃO DESPORTIVA DE BARROSELAS	04070102	8.250,00	
DEC.LEI 169/99 DE 18 DE SETEMBRO	ASSOCIAÇÃO DESPORTIVA DE CHAFÉ	04070102	2.000,00	
DEC.LEI 169/99 DE 18 DE SETEMBRO	ASSOCIAÇÃO DESPORTIVA DE CHAFÉ	04070108	750,00	
DEC.LEI 169/99 DE 18 DE SETEMBRO	ASSOCIAÇÃO DESPORTIVA E CULTURAL DE NEIVA	04070102	1.000,00	
DEC.LEI 169/99 DE 18 DE SETEMBRO	ASSOCIAÇÃO DESPORTIVA, CULT. E SOCIAL DE SUBPORTELA	04070101	1.050,00	
DEC.LEI 169/99 DE 18 DE SETEMBRO	ASSOCIAÇÃO DESPORTIVA, CULT. E SOCIAL DE SUBPORTELA	04070102	350,00	
DEC.LEI 169/99 DE 18 DE SETEMBRO	ASSOCIAÇÃO DESPORTIVA, CULT. E SOCIAL DE SUBPORTELA	04070104	150,00	
DEC.LEI 169/99 DE 18 DE SETEMBRO	ASSOCIAÇÃO EMPRESARIAL DE VIANA DO CASTELO	04050108	126.961,97	
DEC.LEI 169/99 DE 18 DE SETEMBRO	ASSOCIAÇÃO EMPRESARIAL DE VIANA DO CASTELO	04070101	108.668,57	
DEC.LEI 169/99 DE 18 DE SETEMBRO	ASSOCIAÇÃO ESCOLA DE FUTEBOL LUCIANO SOUSA	04070102	3.600,00	
DEC.LEI 169/99 DE 18 DE SETEMBRO	ASSOCIAÇÃO JUVENTUDE DE VIANA	04070102	44.200,00	
DEC.LEI 169/99 DE 18 DE SETEMBRO	ASSOCIAÇÃO PORTUGUESA DE TERAPIA METAMORFICA	04070104	300,00	
DEC.LEI 169/99 DE 18 DE SETEMBRO	ASSOCIAÇÃO SOC. CULT. MOR. HAB. ABELHEIRA	04070104	150,00	
DEC.LEI 169/99 DE 18 DE SETEMBRO	ASSOCIAÇÃO SOC. CULT. MOR. HAB. ABELHEIRA	04070108	8.000,00	
DEC.LEI 169/99 DE 18 DE SETEMBRO	ASSOCIAÇÃO TEATRO Á SEXTA	04070101	500,00	
DEC.LEI 169/99 DE 18 DE SETEMBRO	ATLETISMO OLIMPICO VIANENSE	04070102	7.375,00	
DEC.LEI 169/99 DE 18 DE SETEMBRO	BANCO ALIMENTAR CONTRA A FOME	04070104	2.800,00	
DEC.LEI 169/99 DE 18 DE SETEMBRO	BANDA DOS ESCUTEIROS DE BARROSELAS	04070101	6.792,50	
DEC.LEI 169/99 DE 18 DE SETEMBRO	BANDA MUSICAL VELHA BARROSELAS	04070101	6.792,50	
DEC.LEI 169/99 DE 18 DE SETEMBRO	CARITAS DIOCESANA DE VIANA DO CASTELO	04070104	850,00	
DEC.LEI 169/99 DE 18 DE SETEMBRO	CASA DOS RAPAZES E OFICINAS DE S.JOSE	04070104	4.000,00	
DEC.LEI 169/99 DE 18 DE SETEMBRO	CASA POVO CARDIELOS (GRUPO FOLCL.DAS BORDADEIRAS)	04070101	100,00	
DEC.LEI 169/99 DE 18 DE SETEMBRO	CASA POVO VILA NOVA ANHA (GRUPO DANÇAS E CANTARES)	04070101	200,00	
DEC.LEI 169/99 DE 18 DE SETEMBRO	CASA POVO VILA NOVA ANHA (GRUPO DANÇAS E CANTARES)	04070103	600,00	
DEC.LEI 169/99 DE 18 DE SETEMBRO	CASA POVO VILA NOVA ANHA (GRUPO DANÇAS E CANTARES)	04070108	750,00	
DEC.LEI 169/99 DE 18 DE SETEMBRO	CBV - CLUBE DE BASQUETE DE VIANA	04070102	8.680,00	
DEC.LEI 169/99 DE 18 DE SETEMBRO	CENTRO SOCIAL E PAROQUIAL DE CHAFÉ	04070104	3.966,00	
DEC.LEI 169/99 DE 18 DE SETEMBRO	CENTRO CULTURAL DO ALTO MINHO	04070101	7.410,00	
DEC.LEI 169/99 DE 18 DE SETEMBRO	CENTRO DE BEM ESTAR INFANTIL DE ALVARAES	04070101	25,00	
DEC.LEI 169/99 DE 18 DE SETEMBRO	CENTRO DESPORTIVO CULTURAL OUTEIRO /CEDECO	04070102	350,00	
DEC.LEI 169/99 DE 18 DE SETEMBRO	CENTRO DESPORTIVO CULTURAL OUTEIRO /CEDECO	04070103	1.150,00	
DEC.LEI 169/99 DE 18 DE SETEMBRO	CENTRO DESPORTIVO CULTURAL OUTEIRO /CEDECO	04070104	150,00	
DEC.LEI 169/99 DE 18 DE SETEMBRO	CENTRO PAROQUIAL E SOCIAL DE BARROSELAS	04070104	150,00	
DEC.LEI 169/99 DE 18 DE SETEMBRO	CENTRO PAROQUIAL E SOCIAL DE SUBPORTELA	04050108	2.517,48	
DEC.LEI 169/99 DE 18 DE SETEMBRO	CENTRO RECR. E CULT. DO CAIS NOVO-DARQUE	04070102	3.000,00	
DEC.LEI 169/99 DE 18 DE SETEMBRO	CENTRO RECREATIVO E CULTURAL DAS NEVES	04070102	1.500,00	
DEC.LEI 169/99 DE 18 DE SETEMBRO	CENTRO SOCIAL DA PAROQUIA DE STA MARTA PORTUZELO	04070102	13.700,00	
DEC.LEI 169/99 DE 18 DE SETEMBRO	CENTRO SOCIAL E CULTURAL DE BARROSELAS	04050108	4.971,60	
DEC.LEI 169/99 DE 18 DE SETEMBRO	CENTRO SOCIAL E CULTURAL DE CARREÇO	04070104	250,00	
DEC.LEI 169/99 DE 18 DE SETEMBRO	CENTRO SOCIAL E PAROQ. DE VILA FRANCA	04070104	150,00	
DEC.LEI 169/99 DE 18 DE SETEMBRO	CENTRO SOCIAL E PAROQ. N. SRA FATIMA	04070101		
DEC.LEI 169/99 DE 18 DE SETEMBRO	CENTRO SOCIAL E PAROQ. N. SRA FATIMA	04070108	2.062,50	
DEC.LEI 169/99 DE 18 DE SETEMBRO	CENTRO SOCIAL E PAROQUIAL DE APIFE	04070104	250,00	
DEC.LEI 169/99 DE 18 DE SETEMBRO	CENTRO SOCIAL E PAROQUIAL DE AREOSA	04070104	9.031,00	
DEC.LEI 169/99 DE 18 DE SETEMBRO	CENTRO SOCIAL E PAROQUIAL DE DEAO	04050108	3.731,86	
DEC.LEI 169/99 DE 18 DE SETEMBRO	CENTRO SOCIAL E PAROQUIAL DE MAZAREFES	04070108	750,00	
DEC.LEI 169/99 DE 18 DE SETEMBRO	CENTRO SOCIAL PAROQUIAL DE VILA NOVA DE ANHA	04070108	750,00	
DEC.LEI 169/99 DE 18 DE SETEMBRO	CENTRO SOCIAL PAROQUIAL SENHOR SOCORRO	04070104	1.250,00	
DEC.LEI 169/99 DE 18 DE SETEMBRO	CLUBE CACADORES VIANA DO CASTELO	04070102	250,00	
DEC.LEI 169/99 DE 18 DE SETEMBRO	CLUBE DE VELA DE VIANA DO CASTELO	04070102	4.500,00	
DEC.LEI 169/99 DE 18 DE SETEMBRO	CLUBE FUTEBOL NOGUEIRENSE	04070102	14.660,00	
DEC.LEI 169/99 DE 18 DE SETEMBRO	CLUBE NAUTICO DE VIANA	04070102	7.340,00	
DEC.LEI 169/99 DE 18 DE SETEMBRO	CLUBE SOUTELENSE DE DESPORTO E CULTURA	04070102	2.000,00	
DEC.LEI 169/99 DE 18 DE SETEMBRO	COLÉGIO DO MINHO	04070108	13.565,91	
DEC.LEI 169/99 DE 18 DE SETEMBRO	COMISSÃO DA FESTA DAS ROSAS	04070101	2.750,00	

Disposições Legais	Entidade Beneficiária	Classif. Economica	Transferências Efectuadas	Observações
DEC.LEI 169/99 DE 18 DE SETEMBRO	COMISSÃO DAS FESTAS DE SANTA CRUZ	04070101	2.750,00	
DEC.LEI 169/99 DE 18 DE SETEMBRO	COMISSÃO DE FESTAS DA MEADELA	04070101	2.750,00	
DEC.LEI 169/99 DE 18 DE SETEMBRO	COMISSÃO DE FESTAS DE NOSSA SENHORA DE GUADALUPE	04070101	1.250,00	
DEC.LEI 169/99 DE 18 DE SETEMBRO	COMISSÃO DE FESTAS DE NOSSA SENHORA DO CRASTO	04070101	650,00	
DEC.LEI 169/99 DE 18 DE SETEMBRO	COMISSÃO DE FESTAS DE SANTA JUSTA E SANTA RUFINA	04070101	700,00	
DEC.LEI 169/99 DE 18 DE SETEMBRO	COMISSÃO DE FESTAS DE SAO MARTINHO	04070101	650,00	
DEC.LEI 169/99 DE 18 DE SETEMBRO	COMISSÃO DE FESTAS DO CORPO DE DEUS	04070101	650,00	
DEC.LEI 169/99 DE 18 DE SETEMBRO	COMISSÃO DE FESTAS S. BARBARA-MONTARIA	04070101	650,00	
DEC.LEI 169/99 DE 18 DE SETEMBRO	COMISSÃO DE FESTAS SANTA ANA E SANTO ANTONIO	04070101	650,00	
DEC.LEI 169/99 DE 18 DE SETEMBRO	COMISSÃO DE FESTAS SAO PEDRO	04070101	650,00	
DEC.LEI 169/99 DE 18 DE SETEMBRO	COMISSÃO FESTAS DE NOSSA SENHORA DAS NEVES	04070101	3.500,00	
DEC.LEI 169/99 DE 18 DE SETEMBRO	COMISSÃO FESTAS DE NOSSA SENHORA DAS NEVES	04070103	2.000,00	
DEC.LEI 169/99 DE 18 DE SETEMBRO	COMISSÃO FESTAS DE Nª. SENHORA BOAS NOVAS	04070101	800,00	
DEC.LEI 169/99 DE 18 DE SETEMBRO	COMISSÃO FESTAS DE VILA DE PUNHE	04070101	1.900,00	
DEC.LEI 169/99 DE 18 DE SETEMBRO	COMISSÃO FESTAS S. ENCARNAÇÃO - VILA MOU	04070101	650,00	
DEC.LEI 169/99 DE 18 DE SETEMBRO	COMISSÃO FESTAS S. MARTA PORTUZELO	04070101	2.750,00	
DEC.LEI 169/99 DE 18 DE SETEMBRO	CONF. MASCULINA S.VICENTE DE PAULO-STA M. MAIOR	04070104	150,00	
DEC.LEI 169/99 DE 18 DE SETEMBRO	CONFERENCIA VICENTINA MISTA - P.N.S.FATIMA	04070104	150,00	
DEC.LEI 169/99 DE 18 DE SETEMBRO	CONFERÊNCIA FEMININA S.VICENTE DE PAULO ST.M.MAIOR	04070104	150,00	
DEC.LEI 169/99 DE 18 DE SETEMBRO	CONFRARIA DE S.SILVESTRE E S.TIAGO	04070101	300,00	
DEC.LEI 169/99 DE 18 DE SETEMBRO	CONFRARIA DO VINHO VERDE	04050108	249,90	
DEC.LEI 169/99 DE 18 DE SETEMBRO	CONGREGAÇÃO DE N. SRA DA CARIDADE	04070104	150,00	
DEC.LEI 169/99 DE 18 DE SETEMBRO	CORAL POLIFONICO VIANA DO CASTELO	04070101	1.500,00	
DEC.LEI 169/99 DE 18 DE SETEMBRO	CORPO NACIONAL DE ESCUTAS	04070108	7.364,83	
DEC.LEI 169/99 DE 18 DE SETEMBRO	CRUZ VERMELHA PORTUGUESA	04070104	7.350,00	
DEC.LEI 169/99 DE 18 DE SETEMBRO	CYCLONES ATLETICO CLUB	04070102	38.472,27	
DEC.LEI 169/99 DE 18 DE SETEMBRO	DARQUE KAYAK CLUBE	04070102	3.910,00	
DEC.LEI 169/99 DE 18 DE SETEMBRO	DESCANSA A SACOLA, ACTIVIDADE DE TEMPOS LIVRES, LDA	04070101	1.394,29	
DEC.LEI 169/99 DE 18 DE SETEMBRO	EIXO ATLANTICO DO NOROESTE PENINSULAR	04050108	12.000,00	
DEC.LEI 169/99 DE 18 DE SETEMBRO	ESCOLA BÁSICA 2º3º CICLO VIANA DO CASTELO	04070108	375,00	
DEC.LEI 169/99 DE 18 DE SETEMBRO	ESCOLA DE FOLCLORE DE SANTA MARTA DE PORTUZELO	04070101	100,00	
DEC.LEI 169/99 DE 18 DE SETEMBRO	ESCOLA DE FOLCLORE DE SANTA MARTA DE PORTUZELO	04070103	1.400,00	
DEC.LEI 169/99 DE 18 DE SETEMBRO	ESCOLA DESPORTIVA DE VIANA	04070102	48.690,00	
DEC.LEI 169/99 DE 18 DE SETEMBRO	ESCOLA MUSICA DE PERRE	04070101	1.600,00	
DEC.LEI 169/99 DE 18 DE SETEMBRO	ESCOLA MUSICA DE PERRE	04070108	750,00	
DEC.LEI 169/99 DE 18 DE SETEMBRO	ESCOLA PROFISSIONAL DE MUSICA DE VIANA DO CASTELO	04070101	687,62	
DEC.LEI 169/99 DE 18 DE SETEMBRO	ESCOLA SECUNDARIA DE MONSERRATE	04070108	750,00	
DEC.LEI 169/99 DE 18 DE SETEMBRO	ESPROMINHO-ESCOLA PROFISSIONAL DO MINHO, LDA	04070108	750,00	
DEC.LEI 169/99 DE 18 DE SETEMBRO	FABRICA DA IGREJA PAROQUIAL DE NOSSA SRª DE FATIMA	04070101	1.443,40	
DEC.LEI 169/99 DE 18 DE SETEMBRO	FABRICA DA IGREJA PAROQUIAL DE STª MARIA DE AREOSA	04070101	2.100,00	
DEC.LEI 169/99 DE 18 DE SETEMBRO	FABRICA IGREJA PAROQUIAL SANTA MARTA DE PORTUZELO	04070104	150,00	
DEC.LEI 169/99 DE 18 DE SETEMBRO	FEDERAÇÃO PORTUGUESA DE ESGRIMA	04070102	5.640,00	
DEC.LEI 169/99 DE 18 DE SETEMBRO	FESTAS DE PERRE	04070101	1.500,00	
DEC.LEI 169/99 DE 18 DE SETEMBRO	FREGUESIA DE ALVARÃES	0405010201	1.769,27	
DEC.LEI 169/99 DE 18 DE SETEMBRO	FREGUESIA DE ALVARÃES	0405010205	14.595,65	
DEC.LEI 169/99 DE 18 DE SETEMBRO	FREGUESIA DE ALVARÃES	0405010208	12.646,14	
DEC.LEI 169/99 DE 18 DE SETEMBRO	FREGUESIA DE AREOSA	0405010201	1.807,00	
DEC.LEI 169/99 DE 18 DE SETEMBRO	FREGUESIA DE AREOSA	0405010205	24.099,75	
DEC.LEI 169/99 DE 18 DE SETEMBRO	FREGUESIA DE AREOSA	0405010208	41.857,22	
DEC.LEI 169/99 DE 18 DE SETEMBRO	FREGUESIA DE BARROSELAS	0405010201	1.796,85	
DEC.LEI 169/99 DE 18 DE SETEMBRO	FREGUESIA DE BARROSELAS	0405010205	16.005,87	
DEC.LEI 169/99 DE 18 DE SETEMBRO	FREGUESIA DE BARROSELAS	0405010208	13.833,66	
DEC.LEI 169/99 DE 18 DE SETEMBRO	FREGUESIA DE CARDIELOS	0405010201	563,53	
DEC.LEI 169/99 DE 18 DE SETEMBRO	FREGUESIA DE CARDIELOS	0405010205	8.023,77	
DEC.LEI 169/99 DE 18 DE SETEMBRO	FREGUESIA DE CARDIELOS	0405010208	17.653,31	
DEC.LEI 169/99 DE 18 DE SETEMBRO	FREGUESIA DE CARREÇO	0405010201	959,17	
DEC.LEI 169/99 DE 18 DE SETEMBRO	FREGUESIA DE CARREÇO	0405010205	14.643,99	
DEC.LEI 169/99 DE 18 DE SETEMBRO	FREGUESIA DE CARREÇO	0405010208	41.771,37	
DEC.LEI 169/99 DE 18 DE SETEMBRO	FREGUESIA DE CARVOEIRO	0405010201	561,98	
DEC.LEI 169/99 DE 18 DE SETEMBRO	FREGUESIA DE CARVOEIRO	0405010205	12.216,48	
DEC.LEI 169/99 DE 18 DE SETEMBRO	FREGUESIA DE CARVOEIRO	0405010208	12.997,53	
DEC.LEI 169/99 DE 18 DE SETEMBRO	FREGUESIA DE CASTELO DO NEIVA	0405010201	1.401,55	
DEC.LEI 169/99 DE 18 DE SETEMBRO	FREGUESIA DE CASTELO DO NEIVA	0405010205	6.430,75	
DEC.LEI 169/99 DE 18 DE SETEMBRO	FREGUESIA DE CASTELO DO NEIVA	0405010208	28.178,21	
DEC.LEI 169/99 DE 18 DE SETEMBRO	FREGUESIA DE CHAFE	0405010201	1.761,90	
DEC.LEI 169/99 DE 18 DE SETEMBRO	FREGUESIA DE CHAFE	0405010205	3.516,68	
DEC.LEI 169/99 DE 18 DE SETEMBRO	FREGUESIA DE CHAFE	0405010208	65.620,03	
DEC.LEI 169/99 DE 18 DE SETEMBRO	FREGUESIA DE DEOCRISTE	0405010201	546,71	

Disposições Legais	Entidade Beneficiária	Classif. Economica	Transferências Efectuadas	Observações
DEC.LEI 169/99 DE 18 DE SETEMBRO	FREGUESIA DE DEOCRISTE	0405010205	7.876,45	
DEC.LEI 169/99 DE 18 DE SETEMBRO	FREGUESIA DE DEOCRISTE	0405010208	6.031,54	
DEC.LEI 169/99 DE 18 DE SETEMBRO	FREGUESIA DE FREIXIEIRO DE SOUTELO	0405010201	541,15	
DEC.LEI 169/99 DE 18 DE SETEMBRO	FREGUESIA DE FREIXIEIRO DE SOUTELO	0405010205	3.173,56	
DEC.LEI 169/99 DE 18 DE SETEMBRO	FREGUESIA DE FREIXIEIRO DE SOUTELO	0405010208	11.481,12	
DEC.LEI 169/99 DE 18 DE SETEMBRO	FREGUESIA DE FREIXIEIRO DE SOUTELO	04070104	150,00	
DEC.LEI 169/99 DE 18 DE SETEMBRO	FREGUESIA DE GERAZ DO LIMA - SANTA MARIA	0405010201	554,84	
DEC.LEI 169/99 DE 18 DE SETEMBRO	FREGUESIA DE GERAZ DO LIMA - SANTA MARIA	0405010205	4.174,57	
DEC.LEI 169/99 DE 18 DE SETEMBRO	FREGUESIA DE GERAZ DO LIMA - SANTA MARIA	0405010208	5.777,21	
DEC.LEI 169/99 DE 18 DE SETEMBRO	FREGUESIA DE MAZAREFES	0405010201	950,22	
DEC.LEI 169/99 DE 18 DE SETEMBRO	FREGUESIA DE MAZAREFES	0405010205	6.027,79	
DEC.LEI 169/99 DE 18 DE SETEMBRO	FREGUESIA DE MAZAREFES	0405010208	9.330,10	
DEC.LEI 169/99 DE 18 DE SETEMBRO	FREGUESIA DE MAZAREFES	04070108	750,00	
DEC.LEI 169/99 DE 18 DE SETEMBRO	FREGUESIA DE MEADELA	0405010201	3.446,80	
DEC.LEI 169/99 DE 18 DE SETEMBRO	FREGUESIA DE MEADELA	0405010205	55.257,17	
DEC.LEI 169/99 DE 18 DE SETEMBRO	FREGUESIA DE MEADELA	0405010208	97.164,02	
DEC.LEI 169/99 DE 18 DE SETEMBRO	FREGUESIA DE MONSERRATE	0405010201	153,96	
DEC.LEI 169/99 DE 18 DE SETEMBRO	FREGUESIA DE MONSERRATE	0405010205	16.972,39	
DEC.LEI 169/99 DE 18 DE SETEMBRO	FREGUESIA DE MONSERRATE	0405010208	6.649,78	
DEC.LEI 169/99 DE 18 DE SETEMBRO	FREGUESIA DE MUJÃES	0405010201	957,52	
DEC.LEI 169/99 DE 18 DE SETEMBRO	FREGUESIA DE MUJÃES	0405010205	10.107,08	
DEC.LEI 169/99 DE 18 DE SETEMBRO	FREGUESIA DE MUJÃES	0405010208	9.365,92	
DEC.LEI 169/99 DE 18 DE SETEMBRO	FREGUESIA DE NEIVA	0405010201	949,22	
DEC.LEI 169/99 DE 18 DE SETEMBRO	FREGUESIA DE NEIVA	0405010205	1.460,31	
DEC.LEI 169/99 DE 18 DE SETEMBRO	FREGUESIA DE NEIVA	0405010208	5.477,34	
DEC.LEI 169/99 DE 18 DE SETEMBRO	FREGUESIA DE PORTELA SUZA	0405010201	547,06	
DEC.LEI 169/99 DE 18 DE SETEMBRO	FREGUESIA DE PORTELA SUZA	0405010205	10.788,53	
DEC.LEI 169/99 DE 18 DE SETEMBRO	FREGUESIA DE PORTELA SUZA	0405010208	15.705,09	
DEC.LEI 169/99 DE 18 DE SETEMBRO	FREGUESIA DE SANTA MARIA MAIOR	0405010201	4.277,05	
DEC.LEI 169/99 DE 18 DE SETEMBRO	FREGUESIA DE SANTA MARIA MAIOR	0405010205	42.749,72	
DEC.LEI 169/99 DE 18 DE SETEMBRO	FREGUESIA DE SANTA MARIA MAIOR	0405010208	44.393,25	
DEC.LEI 169/99 DE 18 DE SETEMBRO	FREGUESIA DE SANTA MARTA DE PORTUZELO	0405010201	1.786,28	
DEC.LEI 169/99 DE 18 DE SETEMBRO	FREGUESIA DE SANTA MARTA DE PORTUZELO	0405010205	5.828,99	
DEC.LEI 169/99 DE 18 DE SETEMBRO	FREGUESIA DE SANTA MARTA DE PORTUZELO	0405010208	13.221,39	
DEC.LEI 169/99 DE 18 DE SETEMBRO	FREGUESIA DE TORRE	0405010201	545,85	
DEC.LEI 169/99 DE 18 DE SETEMBRO	FREGUESIA DE TORRE	0405010205	4.486,25	
DEC.LEI 169/99 DE 18 DE SETEMBRO	FREGUESIA DE TORRE	0405010208	3.644,29	
DEC.LEI 169/99 DE 18 DE SETEMBRO	FREGUESIA DE VILA MOU	0405010201	545,60	
DEC.LEI 169/99 DE 18 DE SETEMBRO	FREGUESIA DE VILA MOU	0405010205	8.829,13	
DEC.LEI 169/99 DE 18 DE SETEMBRO	FREGUESIA DE VILA MOU	0405010208	11.976,94	
DEC.LEI 169/99 DE 18 DE SETEMBRO	FREGUESIA DE VILA NOVA DE ANHA	0405010201	1.368,40	
DEC.LEI 169/99 DE 18 DE SETEMBRO	FREGUESIA DE VILA NOVA DE ANHA	0405010205	12.134,51	
DEC.LEI 169/99 DE 18 DE SETEMBRO	FREGUESIA DE VILA NOVA DE ANHA	0405010208	41.748,55	
DEC.LEI 169/99 DE 18 DE SETEMBRO	FREGUESIA DE VILAR DE MURTEDA	0405010201	533,79	
DEC.LEI 169/99 DE 18 DE SETEMBRO	FREGUESIA DE VILAR DE MURTEDA	0405010208	6.374,44	
DEC.LEI 169/99 DE 18 DE SETEMBRO	FREGUESIA VILA PUNHE	0405010201	985,06	
DEC.LEI 169/99 DE 18 DE SETEMBRO	FREGUESIA VILA PUNHE	0405010205	10.212,41	
DEC.LEI 169/99 DE 18 DE SETEMBRO	FREGUESIA VILA PUNHE	0405010208	17.481,44	
DEC.LEI 169/99 DE 18 DE SETEMBRO	FUNDAÇÃO DE CULTURA JUVENIL MAESTRO JOSÉ PEDRO	04070101	58.923,68	
DEC.LEI 169/99 DE 18 DE SETEMBRO	FUNDAÇÃO DE CULTURA JUVENIL MAESTRO JOSÉ PEDRO	04070108	1.125,00	
DEC.LEI 169/99 DE 18 DE SETEMBRO	FUNDAÇÃO GIL EANNES	04070108	40.000,00	
DEC.LEI 169/99 DE 18 DE SETEMBRO	FUTEBOL CLUBE DE VILA FRANCA DO LIMA	04070102	2.000,00	
DEC.LEI 169/99 DE 18 DE SETEMBRO	FÁBRICA DA IGREJA PAROQ. DE SANTA MARIA DE CARREÇO	04070101	1.050,00	
DEC.LEI 169/99 DE 18 DE SETEMBRO	FÁBRICA DA IGREJA PAROQUIAL DE PORTELA SUSÃ	04070104	150,00	
DEC.LEI 169/99 DE 18 DE SETEMBRO	GABINETE SOCIAL DE ATENDIMENTO FAMILIA	04070104	330,00	
DEC.LEI 169/99 DE 18 DE SETEMBRO	GABINETE SOCIAL DE ATENDIMENTO FAMILIA	04070108	6.970,00	
DEC.LEI 169/99 DE 18 DE SETEMBRO	GRUPO BTT RAMPINHAS	04070102	750,00	
DEC.LEI 169/99 DE 18 DE SETEMBRO	GRUPO DE DANÇAS E CANTARES DE PERRE	04070103	2.875,00	
DEC.LEI 169/99 DE 18 DE SETEMBRO	GRUPO DESP.VILA FRIA 1980	04070102	2.500,00	
DEC.LEI 169/99 DE 18 DE SETEMBRO	GRUPO DESPORTIVO E CULTURAL DOS CABECOS	04070102	1.000,00	
DEC.LEI 169/99 DE 18 DE SETEMBRO	GRUPO DESPORTIVO RECRE. CULTURAL APPACDM	04070102	1.000,00	
DEC.LEI 169/99 DE 18 DE SETEMBRO	GRUPO DESPORTIVO VALE DO LIMA	04070108	750,00	
DEC.LEI 169/99 DE 18 DE SETEMBRO	GRUPO ETNOGRAFICO DA AREOSA	04070101	200,00	
DEC.LEI 169/99 DE 18 DE SETEMBRO	GRUPO ETNOGRAFICO DA AREOSA	04070103	550,00	
DEC.LEI 169/99 DE 18 DE SETEMBRO	GRUPO ETNOGRAFICO DA AREOSA	04070108	250,00	
DEC.LEI 169/99 DE 18 DE SETEMBRO	GRUPO ETNOGRAFICO SÃO LOURENÇO MONTARIA	04070103	1.150,00	
DEC.LEI 169/99 DE 18 DE SETEMBRO	GRUPO FOLCL. CULT. DANÇAS E CANTARES DE CARREÇO	04070101	3.300,00	
DEC.LEI 169/99 DE 18 DE SETEMBRO	GRUPO FOLCLORICO DAS LAVRADEIRAS MEADELA	04070101	598,10	

Disposições Legais	Entidade Beneficiária	Classif. Economica	Transferências Efectuadas	Observações
DEC.LEI 169/99 DE 18 DE SETEMBRO	GRUPO FOLCLORICO DAS LAVRADEIRAS MEADELA	04070103	1.300,00	
DEC.LEI 169/99 DE 18 DE SETEMBRO	GRUPO FOLCLORICO DAS LAVRADEIRAS MEADELA	04070108	750,00	
DEC.LEI 169/99 DE 18 DE SETEMBRO	GRUPO FOLCLORICO DE VIANA DO CASTELO	04070103	650,00	
DEC.LEI 169/99 DE 18 DE SETEMBRO	GRUPO FOLCLORICO STA MARTA DE PORTUZELO	04070101	100,00	
DEC.LEI 169/99 DE 18 DE SETEMBRO	GRUPO FOLCLORICO STA MARTA DE PORTUZELO	04070103	1.500,00	
DEC.LEI 169/99 DE 18 DE SETEMBRO	GRUPO FOLCLÓRICO S.PAULO	04070101	1.050,00	
DEC.LEI 169/99 DE 18 DE SETEMBRO	GRUPO JUVENIL DE VILA DE PUNHE	04070102	750,00	
DEC.LEI 169/99 DE 18 DE SETEMBRO	GRUPO RECREATIVO E CULTURAL DE CASTELO NEIVA (GRECANE)	04070101	100,00	
DEC.LEI 169/99 DE 18 DE SETEMBRO	GRUPO RECREATIVO E CULTURAL DE CASTELO NEIVA (GRECANE)	04070103	1.250,00	
DEC.LEI 169/99 DE 18 DE SETEMBRO	GUIDO LUIS FARIA	04070101	5.646,22	
DEC.LEI 169/99 DE 18 DE SETEMBRO	HINOPORTUNA - TUNA ACADEMICA IPVC	04070101	3.990,96	
DEC.LEI 169/99 DE 18 DE SETEMBRO	IRIS INCLUSIVA - ASSOCIAÇÃO DE CEGAS E AMBLIOPES	04070104	1.000,00	
DEC.LEI 169/99 DE 18 DE SETEMBRO	JUNTA DE FREGUESIA DE AFIFE	0405010201	958,80	
DEC.LEI 169/99 DE 18 DE SETEMBRO	JUNTA DE FREGUESIA DE AFIFE	0405010205	9.148,22	
DEC.LEI 169/99 DE 18 DE SETEMBRO	JUNTA DE FREGUESIA DE AFIFE	0405010208	41.492,25	
DEC.LEI 169/99 DE 18 DE SETEMBRO	JUNTA DE FREGUESIA DE AMONDE	0405010201	536,12	
DEC.LEI 169/99 DE 18 DE SETEMBRO	JUNTA DE FREGUESIA DE AMONDE	0405010208	23.101,64	
DEC.LEI 169/99 DE 18 DE SETEMBRO	JUNTA DE FREGUESIA DE DARQUE	0405010201	3.429,45	
DEC.LEI 169/99 DE 18 DE SETEMBRO	JUNTA DE FREGUESIA DE DARQUE	0405010205	1.274,55	
DEC.LEI 169/99 DE 18 DE SETEMBRO	JUNTA DE FREGUESIA DE DARQUE	0405010208	50.514,04	
DEC.LEI 169/99 DE 18 DE SETEMBRO	JUNTA DE FREGUESIA DE DEÃO	0405010201	557,02	
DEC.LEI 169/99 DE 18 DE SETEMBRO	JUNTA DE FREGUESIA DE DEÃO	0405010205	5.307,82	
DEC.LEI 169/99 DE 18 DE SETEMBRO	JUNTA DE FREGUESIA DE DEÃO	0405010208	6.711,04	
DEC.LEI 169/99 DE 18 DE SETEMBRO	JUNTA DE FREGUESIA DE GERAZ DO LIMA (STA LEOCADIA)	0405010201	562,24	
DEC.LEI 169/99 DE 18 DE SETEMBRO	JUNTA DE FREGUESIA DE GERAZ DO LIMA (STA LEOCADIA)	0405010205	7.127,94	
DEC.LEI 169/99 DE 18 DE SETEMBRO	JUNTA DE FREGUESIA DE GERAZ DO LIMA (STA LEOCADIA)	0405010208	25.525,93	
DEC.LEI 169/99 DE 18 DE SETEMBRO	JUNTA DE FREGUESIA DE LANHESES	0405010201	963,33	
DEC.LEI 169/99 DE 18 DE SETEMBRO	JUNTA DE FREGUESIA DE LANHESES	0405010205	3.301,22	
DEC.LEI 169/99 DE 18 DE SETEMBRO	JUNTA DE FREGUESIA DE LANHESES	0405010208	11.562,74	
DEC.LEI 169/99 DE 18 DE SETEMBRO	JUNTA DE FREGUESIA DE MEIXEDO	0405010201	541,28	
DEC.LEI 169/99 DE 18 DE SETEMBRO	JUNTA DE FREGUESIA DE MEIXEDO	0405010205	627,00	
DEC.LEI 169/99 DE 18 DE SETEMBRO	JUNTA DE FREGUESIA DE MEIXEDO	0405010208	7.033,54	
DEC.LEI 169/99 DE 18 DE SETEMBRO	JUNTA DE FREGUESIA DE MONTARIA	0405010201	547,30	
DEC.LEI 169/99 DE 18 DE SETEMBRO	JUNTA DE FREGUESIA DE MONTARIA	0405010205	1.168,11	
DEC.LEI 169/99 DE 18 DE SETEMBRO	JUNTA DE FREGUESIA DE MONTARIA	0405010208	22.431,02	
DEC.LEI 169/99 DE 18 DE SETEMBRO	JUNTA DE FREGUESIA DE MONTARIA	04070101		
DEC.LEI 169/99 DE 18 DE SETEMBRO	JUNTA DE FREGUESIA DE MOREIRA GERAZ LIMA	0405010201	544,64	
DEC.LEI 169/99 DE 18 DE SETEMBRO	JUNTA DE FREGUESIA DE MOREIRA GERAZ LIMA	0405010205	12.121,86	
DEC.LEI 169/99 DE 18 DE SETEMBRO	JUNTA DE FREGUESIA DE MOREIRA GERAZ LIMA	0405010208	12.746,99	
DEC.LEI 169/99 DE 18 DE SETEMBRO	JUNTA DE FREGUESIA DE NOGUEIRA	0405010201	552,79	
DEC.LEI 169/99 DE 18 DE SETEMBRO	JUNTA DE FREGUESIA DE NOGUEIRA	0405010205	4.425,71	
DEC.LEI 169/99 DE 18 DE SETEMBRO	JUNTA DE FREGUESIA DE NOGUEIRA	0405010208	8.114,50	
DEC.LEI 169/99 DE 18 DE SETEMBRO	JUNTA DE FREGUESIA DE OUTEIRO	0405010201	947,84	
DEC.LEI 169/99 DE 18 DE SETEMBRO	JUNTA DE FREGUESIA DE OUTEIRO	0405010205	8.102,48	
DEC.LEI 169/99 DE 18 DE SETEMBRO	JUNTA DE FREGUESIA DE OUTEIRO	0405010208	30.912,95	
DEC.LEI 169/99 DE 18 DE SETEMBRO	JUNTA DE FREGUESIA DE OUTEIRO	04070104	150,00	
DEC.LEI 169/99 DE 18 DE SETEMBRO	JUNTA DE FREGUESIA DE PERRE	0405010201	1.374,51	
DEC.LEI 169/99 DE 18 DE SETEMBRO	JUNTA DE FREGUESIA DE PERRE	0405010205	11.427,10	
DEC.LEI 169/99 DE 18 DE SETEMBRO	JUNTA DE FREGUESIA DE PERRE	0405010208	7.138,17	
DEC.LEI 169/99 DE 18 DE SETEMBRO	JUNTA DE FREGUESIA DE SERRELEIS	0405010201	555,60	
DEC.LEI 169/99 DE 18 DE SETEMBRO	JUNTA DE FREGUESIA DE SERRELEIS	0405010205	4.657,95	
DEC.LEI 169/99 DE 18 DE SETEMBRO	JUNTA DE FREGUESIA DE SERRELEIS	0405010208	5.990,58	
DEC.LEI 169/99 DE 18 DE SETEMBRO	JUNTA DE FREGUESIA DE SUBPORTELA	0405010201	563,04	
DEC.LEI 169/99 DE 18 DE SETEMBRO	JUNTA DE FREGUESIA DE SUBPORTELA	0405010205	3.670,39	
DEC.LEI 169/99 DE 18 DE SETEMBRO	JUNTA DE FREGUESIA DE SUBPORTELA	0405010208	6.790,81	
DEC.LEI 169/99 DE 18 DE SETEMBRO	JUNTA DE FREGUESIA DE VILA FRIA	0405010201	952,96	
DEC.LEI 169/99 DE 18 DE SETEMBRO	JUNTA DE FREGUESIA DE VILA FRIA	0405010205	5.723,20	
DEC.LEI 169/99 DE 18 DE SETEMBRO	JUNTA DE FREGUESIA DE VILA FRIA	0405010208	6.806,41	
DEC.LEI 169/99 DE 18 DE SETEMBRO	JUNTA DE FREGUESIA MONSERRATE (VIANA DO CASTELO)	0405010201	2.071,20	
DEC.LEI 169/99 DE 18 DE SETEMBRO	JUNTA DE FREGUESIA MONSERRATE (VIANA DO CASTELO)	0405010208	5.806,44	
DEC.LEI 169/99 DE 18 DE SETEMBRO	JUNTA DE FREGUESIA MONSERRATE (VIANA DO CASTELO)	04070104	150,00	
DEC.LEI 169/99 DE 18 DE SETEMBRO	JUNTA DIOCESANA ASSO.CATOLICA INTER.SERV.JUV.FEMININA	04070104	300,00	
DEC.LEI 169/99 DE 18 DE SETEMBRO	JUNTA FREGUESIA DE VILA FRANCA	0405010201	967,06	
DEC.LEI 169/99 DE 18 DE SETEMBRO	JUNTA FREGUESIA DE VILA FRANCA	0405010205	11.002,75	
DEC.LEI 169/99 DE 18 DE SETEMBRO	JUNTA FREGUESIA DE VILA FRANCA	0405010208	9.950,81	
DEC.LEI 169/99 DE 18 DE SETEMBRO	LAR DE SANTA TERESA	04070104	33.832,90	
DEC.LEI 169/99 DE 18 DE SETEMBRO	LIGA AMIGOS DO HOSPITAL DE VIANA DO CASTELO	04070104	300,00	
DEC.LEI 169/99 DE 18 DE SETEMBRO	LIGA PORTUGUESA CONTRA O CANCRO	04070101	2.985,22	

Disposições Legais	Entidade Beneficiária	Classif. Economica	Transferências Efectuadas	Observações
DEC.LEI 169/99 DE 18 DE SETEMBRO	MARIONETAS, ACTORES E OBJECTOS - GRUPO TEATRO	04070101	39.971,52	
DEC.LEI 169/99 DE 18 DE SETEMBRO	MOTOCUBE Foz DO LIMA	04070102	1.000,00	
DEC.LEI 169/99 DE 18 DE SETEMBRO	NUCLEO DE APOIO AS ARTES MUSICAIS	04070101	2.000,00	
DEC.LEI 169/99 DE 18 DE SETEMBRO	ORDEPTUR - ANIMAÇÃO TURÍSTICA, LDA	04070102	1.000,00	
DEC.LEI 169/99 DE 18 DE SETEMBRO	ORFEÃO DE VILA PRAIA DE ANCORÁ - INSTITUIÇÃO UTILIDADE PUBLICA	04070101	1.500,00	
DEC.LEI 169/99 DE 18 DE SETEMBRO	PAROQUIA S. SEBASTIAO, DARQUE	04070104	150,00	
DEC.LEI 169/99 DE 18 DE SETEMBRO	PROSALVAMENTO-ASS.NADADORES SALV.VIANA DO CASTELO	04050108	1.500,00	
DEC.LEI 169/99 DE 18 DE SETEMBRO	RANCHO FOLC. TERRAS DE GERAZ DO LIMA	04070103	1.050,00	
DEC.LEI 169/99 DE 18 DE SETEMBRO	RONDA TIPICA DE CARRECO	04070101	2.000,00	
DEC.LEI 169/99 DE 18 DE SETEMBRO	RONDA TIPICA DE CARRECO	04070103	500,00	
DEC.LEI 169/99 DE 18 DE SETEMBRO	RONDA TIPICA DE CARRECO	04070108	750,00	
DEC.LEI 169/99 DE 18 DE SETEMBRO	ROTARY CLUB DE VIANA DO CASTELO	04070108	3.000,00	
DEC.LEI 169/99 DE 18 DE SETEMBRO	SANTA LUZIA FUTEBOL CLUBE	04070102	3.830,00	
DEC.LEI 169/99 DE 18 DE SETEMBRO	SEISHIN KYOKUSHIN KARATE ORGANIZATION DE PORTUGAL	04070102	500,00	
DEC.LEI 169/99 DE 18 DE SETEMBRO	SERVICOS SOCIAIS DOS TRAB. MUNICIPAIS	04070104	29.550,00	
DEC.LEI 169/99 DE 18 DE SETEMBRO	SOC.S.VICENTE DE PAULO PORTUGAL-CONS.ZONA NORTE	04070104	1.500,00	
DEC.LEI 169/99 DE 18 DE SETEMBRO	SOCIEDADE COLUMBOFILA AREOSENSE	04070102	350,00	
DEC.LEI 169/99 DE 18 DE SETEMBRO	SOCIEDADE COLUMBOFILA MINHO	04070102	350,00	
DEC.LEI 169/99 DE 18 DE SETEMBRO	SOCIEDADE COLUMBÓFILA DAS NEVES	04070102	350,00	
DEC.LEI 169/99 DE 18 DE SETEMBRO	SOCIEDADE DE INST.RECREIO DARQUENSE	04070101	4.500,00	
DEC.LEI 169/99 DE 18 DE SETEMBRO	SOCIEDADE DE INST.RECREIO DARQUENSE	04070102	1.000,00	
DEC.LEI 169/99 DE 18 DE SETEMBRO	SOCIEDADE DE TIRO DE VIANA DO CASTELO	04070102	750,00	
DEC.LEI 169/99 DE 18 DE SETEMBRO	SOCIEDADE INSTRUÇÃO RECREIO CARRECO	04070101	2.478,57	
DEC.LEI 169/99 DE 18 DE SETEMBRO	SOCIEDADE INSTRUÇÃO RECREIO CARRECO	04070102	1.000,00	
DEC.LEI 169/99 DE 18 DE SETEMBRO	SOCIEDADE INSTRUÇÃO RECREIO CARRECO	04070108	3.427,00	
DEC.LEI 169/99 DE 18 DE SETEMBRO	SOLDCONCEPTS, LDA	04070104	15.000,00	
DEC.LEI 169/99 DE 18 DE SETEMBRO	SPORT CLUBE VIANENSE	04070101	200,00	
DEC.LEI 169/99 DE 18 DE SETEMBRO	SPORT CLUBE VIANENSE	04070102	62.400,00	
DEC.LEI 169/99 DE 18 DE SETEMBRO	SURF CLUBE DE VIANA	04070102	33.040,00	
DEC.LEI 169/99 DE 18 DE SETEMBRO	SUSANA FILIPA DOMINGUES	04070101	695,24	
DEC.LEI 169/99 DE 18 DE SETEMBRO	TEATRO DO NOROESTE-CENTRO DRAMATICO DE VIANA, CRL	04070101	89.557,78	
DEC.LEI 169/99 DE 18 DE SETEMBRO	TORRE SPORT CLUBE	04070102	1.000,00	
DEC.LEI 169/99 DE 18 DE SETEMBRO	TURISMO DO PORTO E NORTE DE PORTUGAL,E.P.	04050108	1.500,00	
DEC.LEI 169/99 DE 18 DE SETEMBRO	UNIÃO DESPORTIVA DE LANHESES	04070102	7.340,00	
DEC.LEI 169/99 DE 18 DE SETEMBRO	VIANA CICLO CLUBE	04070102	8.470,00	
DEC.LEI 169/99 DE 18 DE SETEMBRO	VIANA FESTAS-ASS.PROMOTORA FESTAS DA CIDADE	04050108	283.950,85	
DEC.LEI 169/99 DE 18 DE SETEMBRO	VIANA NATAÇÃO CLUBE	04070102	19.060,00	
DEC.LEI 169/99 DE 18 DE SETEMBRO	VIANA NATAÇÃO CLUBE	04070108	375,00	
DEC.LEI 169/99 DE 18 DE SETEMBRO	VIANA TAURINO CLUBE	04070102	2.500,00	
DEC.LEI 169/99 DE 18 DE SETEMBRO	VOLEIBOL CLUBE DE VIANA	04070102	17.000,00	
DEC.LEI 169/99 DE 18 DE SETEMBRO	WORLD HEALTH ORGANIZATION	04050108	4.210,53	
	Total		3.244.471,14	

Disposições Legais	Entidade Beneficiária	Classif. Economica	Transferências Efectuadas	Observações
DEC.LEI 169/99 DE 18 DE SETEMBRO	ARCO - ASS. DE REMADORES PARA COMPETIÇÃO	080701	6.940,00	
DEC.LEI 169/99 DE 18 DE SETEMBRO	ASS. REFORMADOS PENS. DISTRITO V. CASTELO	080701	61.026,62	
DEC.LEI 169/99 DE 18 DE SETEMBRO	ASSOCIACAO DESPORTIVA E CULTURAL ANHA	080701	25.000,00	
DEC.LEI 169/99 DE 18 DE SETEMBRO	ASSOCIAÇÃO COOPERAÇÃO COM GUINÉ BISSAU	080701	5.000,00	
DEC.LEI 169/99 DE 18 DE SETEMBRO	ASSOCIAÇÃO CULTURAL RECREATIVA CARDIELOS	080701	2.500,00	
DEC.LEI 169/99 DE 18 DE SETEMBRO	ASSOCIAÇÃO DE MORADORES DO LUGAR DA COVA	080701	5.000,00	
DEC.LEI 169/99 DE 18 DE SETEMBRO	ASSOCIAÇÃO DESP. E CULTURAL MONTARIENSE	080701	12.500,00	
DEC.LEI 169/99 DE 18 DE SETEMBRO	ASSOCIAÇÃO DESPORTIVA DARQUENSE	080701	114.583,26	
DEC.LEI 169/99 DE 18 DE SETEMBRO	ASSOCIAÇÃO DESPORTIVA DE BARROSELAS	080701	65.166,78	
DEC.LEI 169/99 DE 18 DE SETEMBRO	ASSOCIAÇÃO DESPORTIVA E CULTURAL DE NEIVA	080701	5.000,00	
DEC.LEI 169/99 DE 18 DE SETEMBRO	ASSOCIAÇÃO DESPORTIVA, CULT. E SOCIAL DE SUBPORTELA	080701	37.500,00	
DEC.LEI 169/99 DE 18 DE SETEMBRO	CENTRO PAROQUIAL E SOCIAL DE SUBPORTELA	080701	25.000,00	
DEC.LEI 169/99 DE 18 DE SETEMBRO	CENTRO SOCIAL PAROQUIAL SENHOR SOCORRO	080701	10.000,00	
DEC.LEI 169/99 DE 18 DE SETEMBRO	CLUBE DE VELA DE VIANA DO CASTELO	080701	15.000,00	
DEC.LEI 169/99 DE 18 DE SETEMBRO	CLUBE SOUTELENSE DE DESPORTO E CULTURA	080701	7.500,00	
DEC.LEI 169/99 DE 18 DE SETEMBRO	COMUNIDADE INTERMUNICIPAL DO MINHO-LIMA	080701	47.976,03	
DEC.LEI 169/99 DE 18 DE SETEMBRO	ESCOLA DESPORTIVA DE VIANA	080701	25.000,00	
DEC.LEI 169/99 DE 18 DE SETEMBRO	FABRICA DA IGREJA PAROQUIAL DE NOSSA SRª DE FATIMA	080701	10.000,00	
DEC.LEI 169/99 DE 18 DE SETEMBRO	FABRICA DA IGREJA PAROQUIAL DE S.LOUREÇO DA MONTARIA	080701	1.500,00	
DEC.LEI 169/99 DE 18 DE SETEMBRO	FABRICA DA IGREJA PAROQUIAL DE SANTIAGO	080701	20.000,00	
DEC.LEI 169/99 DE 18 DE SETEMBRO	FABRICA IGREJA PAROQUIA Nª SRª MONSERRATE	080701	46.385,00	
DEC.LEI 169/99 DE 18 DE SETEMBRO	FREGUESIA DE ALVARÃES	0805010201	30.726,03	
DEC.LEI 169/99 DE 18 DE SETEMBRO	FREGUESIA DE ALVARÃES	0805010206	16.792,74	
DEC.LEI 169/99 DE 18 DE SETEMBRO	FREGUESIA DE ALVARÃES	0805010208	8.500,00	
DEC.LEI 169/99 DE 18 DE SETEMBRO	FREGUESIA DE AREOSA	0805010201	42.801,99	
DEC.LEI 169/99 DE 18 DE SETEMBRO	FREGUESIA DE AREOSA	0805010206	11.462,45	
DEC.LEI 169/99 DE 18 DE SETEMBRO	FREGUESIA DE BARROSELAS	0805010201	42.363,09	
DEC.LEI 169/99 DE 18 DE SETEMBRO	FREGUESIA DE BARROSELAS	0805010206	66.365,37	
DEC.LEI 169/99 DE 18 DE SETEMBRO	FREGUESIA DE BARROSELAS	0805010208	42.500,00	
DEC.LEI 169/99 DE 18 DE SETEMBRO	FREGUESIA DE CARDIELOS	0805010201	27.447,84	
DEC.LEI 169/99 DE 18 DE SETEMBRO	FREGUESIA DE CARDIELOS	0805010202	25.000,00	
DEC.LEI 169/99 DE 18 DE SETEMBRO	FREGUESIA DE CARDIELOS	0805010204	37.500,00	
DEC.LEI 169/99 DE 18 DE SETEMBRO	FREGUESIA DE CARDIELOS	0805010206	31.068,00	
DEC.LEI 169/99 DE 18 DE SETEMBRO	FREGUESIA DE CARDIELOS	0805010207	3.000,00	
DEC.LEI 169/99 DE 18 DE SETEMBRO	FREGUESIA DE CARDIELOS	0805010208	27.794,00	
DEC.LEI 169/99 DE 18 DE SETEMBRO	FREGUESIA DE CARREÇO	0805010201	25.988,99	
DEC.LEI 169/99 DE 18 DE SETEMBRO	FREGUESIA DE CARREÇO	0805010206	18.245,48	
DEC.LEI 169/99 DE 18 DE SETEMBRO	FREGUESIA DE CARREÇO	0805010208	17.000,00	
DEC.LEI 169/99 DE 18 DE SETEMBRO	FREGUESIA DE CARVOEIRO	0805010201	28.090,00	
DEC.LEI 169/99 DE 18 DE SETEMBRO	FREGUESIA DE CARVOEIRO	0805010206	13.709,91	
DEC.LEI 169/99 DE 18 DE SETEMBRO	FREGUESIA DE CARVOEIRO	0805010208	52.581,56	
DEC.LEI 169/99 DE 18 DE SETEMBRO	FREGUESIA DE CASTELO DO NEIVA	0805010201	39.203,18	
DEC.LEI 169/99 DE 18 DE SETEMBRO	FREGUESIA DE CASTELO DO NEIVA	0805010202	76.220,00	
DEC.LEI 169/99 DE 18 DE SETEMBRO	FREGUESIA DE CASTELO DO NEIVA	0805010204	10.000,00	
DEC.LEI 169/99 DE 18 DE SETEMBRO	FREGUESIA DE CASTELO DO NEIVA	0805010206	14.666,76	
DEC.LEI 169/99 DE 18 DE SETEMBRO	FREGUESIA DE CASTELO DO NEIVA	0805010208	22.780,00	
DEC.LEI 169/99 DE 18 DE SETEMBRO	FREGUESIA DE CHAFE	0805010201	27.802,72	
DEC.LEI 169/99 DE 18 DE SETEMBRO	FREGUESIA DE CHAFE	0805010204	25.000,00	
DEC.LEI 169/99 DE 18 DE SETEMBRO	FREGUESIA DE CHAFE	0805010206	33.946,50	
DEC.LEI 169/99 DE 18 DE SETEMBRO	FREGUESIA DE CHAFE	0805010208	34.900,78	
DEC.LEI 169/99 DE 18 DE SETEMBRO	FREGUESIA DE DEOCRISTE	0805010201	23.792,22	
DEC.LEI 169/99 DE 18 DE SETEMBRO	FREGUESIA DE DEOCRISTE	0805010206	11.259,83	
DEC.LEI 169/99 DE 18 DE SETEMBRO	FREGUESIA DE DEOCRISTE	0805010208	66.500,00	
DEC.LEI 169/99 DE 18 DE SETEMBRO	FREGUESIA DE FREIXIEIRO DE SOUTELO	0805010201	25.020,11	
DEC.LEI 169/99 DE 18 DE SETEMBRO	FREGUESIA DE FREIXIEIRO DE SOUTELO	0805010202	5.000,00	
DEC.LEI 169/99 DE 18 DE SETEMBRO	FREGUESIA DE FREIXIEIRO DE SOUTELO	0805010206	16.981,30	
DEC.LEI 169/99 DE 18 DE SETEMBRO	FREGUESIA DE FREIXIEIRO DE SOUTELO	0805010208	22.272,46	
DEC.LEI 169/99 DE 18 DE SETEMBRO	FREGUESIA DE GERAZ DO LIMA - SANTA MARIA	0805010201	25.194,74	
DEC.LEI 169/99 DE 18 DE SETEMBRO	FREGUESIA DE GERAZ DO LIMA - SANTA MARIA	0805010206	30.569,89	
DEC.LEI 169/99 DE 18 DE SETEMBRO	FREGUESIA DE GERAZ DO LIMA - SANTA MARIA	0805010208	15.000,00	
DEC.LEI 169/99 DE 18 DE SETEMBRO	FREGUESIA DE MAZAREFES	0805010201	25.048,28	
DEC.LEI 169/99 DE 18 DE SETEMBRO	FREGUESIA DE MAZAREFES	0805010202	60.000,00	
DEC.LEI 169/99 DE 18 DE SETEMBRO	FREGUESIA DE MAZAREFES	0805010206	5.537,53	
DEC.LEI 169/99 DE 18 DE SETEMBRO	FREGUESIA DE MAZAREFES	0805010208	22.500,00	
DEC.LEI 169/99 DE 18 DE SETEMBRO	FREGUESIA DE MEADELA	0805010201	56.568,69	
DEC.LEI 169/99 DE 18 DE SETEMBRO	FREGUESIA DE MEADELA	0805010204	1.700,00	
DEC.LEI 169/99 DE 18 DE SETEMBRO	FREGUESIA DE MEADELA	0805010206	53.386,34	
DEC.LEI 169/99 DE 18 DE SETEMBRO	FREGUESIA DE MEADELA	0805010208	43.936,52	

Disposições Legais	Entidade Beneficiária	Classif. Economica	Transferências Efectuadas	Observações
DEC.LEI 169/99 DE 18 DE SETEMBRO	FREGUESIA DE MONSERRATE	0805010201	15.590,64	
DEC.LEI 169/99 DE 18 DE SETEMBRO	FREGUESIA DE MONSERRATE	0805010206	3.446,70	
DEC.LEI 169/99 DE 18 DE SETEMBRO	FREGUESIA DE MUJÃES	0805010201	26.501,60	
DEC.LEI 169/99 DE 18 DE SETEMBRO	FREGUESIA DE MUJÃES	0805010204	25.000,00	
DEC.LEI 169/99 DE 18 DE SETEMBRO	FREGUESIA DE MUJÃES	0805010206	5.858,74	
DEC.LEI 169/99 DE 18 DE SETEMBRO	FREGUESIA DE MUJÃES	0805010208	52.700,00	
DEC.LEI 169/99 DE 18 DE SETEMBRO	FREGUESIA DE NEIVA	0805010201	28.152,08	
DEC.LEI 169/99 DE 18 DE SETEMBRO	FREGUESIA DE NEIVA	0805010204	6.000,00	
DEC.LEI 169/99 DE 18 DE SETEMBRO	FREGUESIA DE NEIVA	0805010206	16.223,68	
DEC.LEI 169/99 DE 18 DE SETEMBRO	FREGUESIA DE PORTELA SUZA	0805010201	26.822,57	
DEC.LEI 169/99 DE 18 DE SETEMBRO	FREGUESIA DE PORTELA SUZA	0805010202	5.000,00	
DEC.LEI 169/99 DE 18 DE SETEMBRO	FREGUESIA DE PORTELA SUZA	0805010206	45.429,80	
DEC.LEI 169/99 DE 18 DE SETEMBRO	FREGUESIA DE PORTELA SUZA	0805010207	1.500,00	
DEC.LEI 169/99 DE 18 DE SETEMBRO	FREGUESIA DE PORTELA SUZA	0805010208	37.800,00	
DEC.LEI 169/99 DE 18 DE SETEMBRO	FREGUESIA DE SANTA MARIA MAIOR	0805010201	31.142,88	
DEC.LEI 169/99 DE 18 DE SETEMBRO	FREGUESIA DE SANTA MARIA MAIOR	0805010206	14.884,91	
DEC.LEI 169/99 DE 18 DE SETEMBRO	FREGUESIA DE SANTA MARIA MAIOR	0805010208	85.018,07	
DEC.LEI 169/99 DE 18 DE SETEMBRO	FREGUESIA DE SANTA MARTA DE PORTUZELO	0805010201	39.991,81	
DEC.LEI 169/99 DE 18 DE SETEMBRO	FREGUESIA DE SANTA MARTA DE PORTUZELO	0805010204	2.500,00	
DEC.LEI 169/99 DE 18 DE SETEMBRO	FREGUESIA DE SANTA MARTA DE PORTUZELO	0805010206	72.291,14	
DEC.LEI 169/99 DE 18 DE SETEMBRO	FREGUESIA DE TORRE	0805010201	26.625,41	
DEC.LEI 169/99 DE 18 DE SETEMBRO	FREGUESIA DE TORRE	0805010206	33.386,18	
DEC.LEI 169/99 DE 18 DE SETEMBRO	FREGUESIA DE VILA MOU	0805010201	28.534,90	
DEC.LEI 169/99 DE 18 DE SETEMBRO	FREGUESIA DE VILA MOU	0805010206	16.308,30	
DEC.LEI 169/99 DE 18 DE SETEMBRO	FREGUESIA DE VILA MOU	0805010208	31.460,00	
DEC.LEI 169/99 DE 18 DE SETEMBRO	FREGUESIA DE VILA NOVA DE ANHA	0805010201	40.081,93	
DEC.LEI 169/99 DE 18 DE SETEMBRO	FREGUESIA DE VILA NOVA DE ANHA	0805010206	20.861,03	
DEC.LEI 169/99 DE 18 DE SETEMBRO	FREGUESIA DE VILA NOVA DE ANHA	0805010207	12.500,00	
DEC.LEI 169/99 DE 18 DE SETEMBRO	FREGUESIA DE VILA NOVA DE ANHA	0805010208	25.500,00	
DEC.LEI 169/99 DE 18 DE SETEMBRO	FREGUESIA DE VILAR DE MURTEDA	0805010201	24.468,19	
DEC.LEI 169/99 DE 18 DE SETEMBRO	FREGUESIA DE VILAR DE MURTEDA	0805010206	42.909,29	
DEC.LEI 169/99 DE 18 DE SETEMBRO	FREGUESIA DE VILAR DE MURTEDA	0805010207	15.000,00	
DEC.LEI 169/99 DE 18 DE SETEMBRO	FREGUESIA DE VILAR DE MURTEDA	0805010208	17.500,00	
DEC.LEI 169/99 DE 18 DE SETEMBRO	FREGUESIA VILA PUNHE	0805010201	31.739,98	
DEC.LEI 169/99 DE 18 DE SETEMBRO	FREGUESIA VILA PUNHE	0805010202	7.500,00	
DEC.LEI 169/99 DE 18 DE SETEMBRO	FREGUESIA VILA PUNHE	0805010206	70.516,87	
DEC.LEI 169/99 DE 18 DE SETEMBRO	FREGUESIA VILA PUNHE	0805010207	20.600,00	
DEC.LEI 169/99 DE 18 DE SETEMBRO	FREGUESIA VILA PUNHE	0805010208	35.576,00	
DEC.LEI 169/99 DE 18 DE SETEMBRO	GRUPO DE DANÇAS E CANTARES DE PERRE	080701	1.000,00	
DEC.LEI 169/99 DE 18 DE SETEMBRO	GRUPO POLCLÓRICO S.PAULO	080701	4.000,00	
DEC.LEI 169/99 DE 18 DE SETEMBRO	JUNTA DE FREGUESIA DE AFIFE	0805010201	27.042,26	
DEC.LEI 169/99 DE 18 DE SETEMBRO	JUNTA DE FREGUESIA DE AFIFE	0805010206	20.298,35	
DEC.LEI 169/99 DE 18 DE SETEMBRO	JUNTA DE FREGUESIA DE AFIFE	0805010208	4.117,09	
DEC.LEI 169/99 DE 18 DE SETEMBRO	JUNTA DE FREGUESIA DE AMONDE	0805010201	23.657,03	
DEC.LEI 169/99 DE 18 DE SETEMBRO	JUNTA DE FREGUESIA DE AMONDE	0805010204	20.000,00	
DEC.LEI 169/99 DE 18 DE SETEMBRO	JUNTA DE FREGUESIA DE AMONDE	0805010206	11.229,99	
DEC.LEI 169/99 DE 18 DE SETEMBRO	JUNTA DE FREGUESIA DE AMONDE	0805010208	15.200,00	
DEC.LEI 169/99 DE 18 DE SETEMBRO	JUNTA DE FREGUESIA DE DARQUE	0805010201	50.789,65	
DEC.LEI 169/99 DE 18 DE SETEMBRO	JUNTA DE FREGUESIA DE DARQUE	0805010206	62.728,23	
DEC.LEI 169/99 DE 18 DE SETEMBRO	JUNTA DE FREGUESIA DE DARQUE	0805010207	21.637,00	
DEC.LEI 169/99 DE 18 DE SETEMBRO	JUNTA DE FREGUESIA DE DARQUE	0805010208	41.546,00	
DEC.LEI 169/99 DE 18 DE SETEMBRO	JUNTA DE FREGUESIA DE DEÃO	0805010201	29.436,18	
DEC.LEI 169/99 DE 18 DE SETEMBRO	JUNTA DE FREGUESIA DE DEÃO	0805010206	31.507,61	
DEC.LEI 169/99 DE 18 DE SETEMBRO	JUNTA DE FREGUESIA DE DEÃO	0805010208	17.000,00	
DEC.LEI 169/99 DE 18 DE SETEMBRO	JUNTA DE FREGUESIA DE GERAZ DO LIMA (STA LEOCADIA)	0805010201	28.715,16	
DEC.LEI 169/99 DE 18 DE SETEMBRO	JUNTA DE FREGUESIA DE GERAZ DO LIMA (STA LEOCADIA)	0805010206	54.348,21	
DEC.LEI 169/99 DE 18 DE SETEMBRO	JUNTA DE FREGUESIA DE GERAZ DO LIMA (STA LEOCADIA)	0805010208	32.040,68	
DEC.LEI 169/99 DE 18 DE SETEMBRO	JUNTA DE FREGUESIA DE LANHESES	0805010201	29.565,74	
DEC.LEI 169/99 DE 18 DE SETEMBRO	JUNTA DE FREGUESIA DE LANHESES	0805010202	5.000,00	
DEC.LEI 169/99 DE 18 DE SETEMBRO	JUNTA DE FREGUESIA DE LANHESES	0805010206	53.536,15	
DEC.LEI 169/99 DE 18 DE SETEMBRO	JUNTA DE FREGUESIA DE LANHESES	0805010208	6.500,00	
DEC.LEI 169/99 DE 18 DE SETEMBRO	JUNTA DE FREGUESIA DE MEIXEDO	0805010201	23.595,07	
DEC.LEI 169/99 DE 18 DE SETEMBRO	JUNTA DE FREGUESIA DE MEIXEDO	0805010206	129.716,21	
DEC.LEI 169/99 DE 18 DE SETEMBRO	JUNTA DE FREGUESIA DE MEIXEDO	0805010207	1.000,00	
DEC.LEI 169/99 DE 18 DE SETEMBRO	JUNTA DE FREGUESIA DE MEIXEDO	0805010208	26.221,00	
DEC.LEI 169/99 DE 18 DE SETEMBRO	JUNTA DE FREGUESIA DE MONTARIA	0805010201	24.535,78	
DEC.LEI 169/99 DE 18 DE SETEMBRO	JUNTA DE FREGUESIA DE MONTARIA	0805010204	7.500,00	
DEC.LEI 169/99 DE 18 DE SETEMBRO	JUNTA DE FREGUESIA DE MONTARIA	0805010206	45.424,16	

Disposições Legais	Entidade Beneficiária	Classif. Economica	Transferências Efectuadas	Observações
DEC.LEI 169/99 DE 18 DE SETEMBRO	JUNTA DE FREGUESIA DE MONTARIA	0805010208	7.500,00	
DEC.LEI 169/99 DE 18 DE SETEMBRO	JUNTA DE FREGUESIA DE MOREIRA GERAZ LIMA	0805010201	27.222,51	
DEC.LEI 169/99 DE 18 DE SETEMBRO	JUNTA DE FREGUESIA DE MOREIRA GERAZ LIMA	0805010206	45.018,14	
DEC.LEI 169/99 DE 18 DE SETEMBRO	JUNTA DE FREGUESIA DE MOREIRA GERAZ LIMA	0805010208	10.000,00	
DEC.LEI 169/99 DE 18 DE SETEMBRO	JUNTA DE FREGUESIA DE NOGUEIRA	0805010201	28.154,37	
DEC.LEI 169/99 DE 18 DE SETEMBRO	JUNTA DE FREGUESIA DE NOGUEIRA	0805010206	36.224,17	
DEC.LEI 169/99 DE 18 DE SETEMBRO	JUNTA DE FREGUESIA DE NOGUEIRA	0805010208	10.000,00	
DEC.LEI 169/99 DE 18 DE SETEMBRO	JUNTA DE FREGUESIA DE OUTEIRO	0805010201	25.448,22	
DEC.LEI 169/99 DE 18 DE SETEMBRO	JUNTA DE FREGUESIA DE OUTEIRO	0805010202	57.000,00	
DEC.LEI 169/99 DE 18 DE SETEMBRO	JUNTA DE FREGUESIA DE OUTEIRO	0805010204	36.812,00	
DEC.LEI 169/99 DE 18 DE SETEMBRO	JUNTA DE FREGUESIA DE OUTEIRO	0805010206	15.625,98	
DEC.LEI 169/99 DE 18 DE SETEMBRO	JUNTA DE FREGUESIA DE OUTEIRO	0805010208	3.635,00	
DEC.LEI 169/99 DE 18 DE SETEMBRO	JUNTA DE FREGUESIA DE PERRE	0805010201	35.108,31	
DEC.LEI 169/99 DE 18 DE SETEMBRO	JUNTA DE FREGUESIA DE PERRE	0805010206	7.761,51	
DEC.LEI 169/99 DE 18 DE SETEMBRO	JUNTA DE FREGUESIA DE PERRE	0805010207	3.000,00	
DEC.LEI 169/99 DE 18 DE SETEMBRO	JUNTA DE FREGUESIA DE PERRE	0805010208	9.500,00	
DEC.LEI 169/99 DE 18 DE SETEMBRO	JUNTA DE FREGUESIA DE SERRELEIS	0805010201	27.256,31	
DEC.LEI 169/99 DE 18 DE SETEMBRO	JUNTA DE FREGUESIA DE SERRELEIS	0805010206	41.025,69	
DEC.LEI 169/99 DE 18 DE SETEMBRO	JUNTA DE FREGUESIA DE SERRELEIS	0805010208	3.385,00	
DEC.LEI 169/99 DE 18 DE SETEMBRO	JUNTA DE FREGUESIA DE SUBPORTELA	0805010201	24.991,95	
DEC.LEI 169/99 DE 18 DE SETEMBRO	JUNTA DE FREGUESIA DE SUBPORTELA	0805010206	46.375,07	
DEC.LEI 169/99 DE 18 DE SETEMBRO	JUNTA DE FREGUESIA DE SUBPORTELA	0805010208	11.650,00	
DEC.LEI 169/99 DE 18 DE SETEMBRO	JUNTA DE FREGUESIA DE VILA FRIA	0805010201	25.076,44	
DEC.LEI 169/99 DE 18 DE SETEMBRO	JUNTA DE FREGUESIA DE VILA FRIA	0805010206	22.043,76	
DEC.LEI 169/99 DE 18 DE SETEMBRO	JUNTA DE FREGUESIA DE VILA FRIA	0805010207	30.000,00	
DEC.LEI 169/99 DE 18 DE SETEMBRO	JUNTA DE FREGUESIA MONSERRATE (VIANA DO CASTELO)	0805010201	15.552,24	
DEC.LEI 169/99 DE 18 DE SETEMBRO	JUNTA DE FREGUESIA MONSERRATE (VIANA DO CASTELO)	0805010206	3.438,21	
DEC.LEI 169/99 DE 18 DE SETEMBRO	JUNTA FREGUESIA DE VILA FRANCA	0805010201	27.898,48	
DEC.LEI 169/99 DE 18 DE SETEMBRO	JUNTA FREGUESIA DE VILA FRANCA	0805010202	42.500,00	
DEC.LEI 169/99 DE 18 DE SETEMBRO	JUNTA FREGUESIA DE VILA FRANCA	0805010206	6.167,60	
DEC.LEI 169/99 DE 18 DE SETEMBRO	JUNTA FREGUESIA DE VILA FRANCA	0805010208	17.500,00	
DEC.LEI 169/99 DE 18 DE SETEMBRO	MARIA DO NASCIMENTO DANTAS GOMES PAIS LOPES	080802	56.163,92	
DEC.LEI 169/99 DE 18 DE SETEMBRO	MARIA HELENA PERES CADILHA COELHO	080802	26.467,50	
DEC.LEI 169/99 DE 18 DE SETEMBRO	REDE FERROVIÁRIA NACIONAL-REFER EP	08010102	140.913,53	
DEC.LEI 169/99 DE 18 DE SETEMBRO	SERVIÇOS MUNICIP. SANEA. BÁSICO DE VIANA DO CASTELO	08050108	140.000,00	
DEC.LEI 169/99 DE 18 DE SETEMBRO	SOCIEDADE COLUMBÓFILA DAS NEVES	080701	1.500,00	
DEC.LEI 169/99 DE 18 DE SETEMBRO	SOCIEDADE DE INST.RECREIO DARQUENSE	080701	3.500,00	
DEC.LEI 169/99 DE 18 DE SETEMBRO	SOCIEDADE INSTRUÇÃO RECREIO CARRECO	080701	2.500,00	
DEC.LEI 169/99 DE 18 DE SETEMBRO	SPORT CLUBE VIANENSE	080701	132.749,94	
	Total		5.010.779,09	

Disposições Legais	Entidade Financiadora	Classific. Económica	Transferências orçadas	Transferências obtidas	Observações
LEI Nº2/2007 DE 15 DE JANEIRO	AGRUPAMENTO DE ESCOLAS DE VALDEVEZ	06080103	725.000,00	63,20	
LEI Nº2/2007 DE 15 DE JANEIRO	ALLIANZ PORTUGAL - COMPANHIA DE SEGUROS, S.A.	06010199	60.000,00	68.890,17	
LEI Nº2/2007 DE 15 DE JANEIRO	ALVARO ALVES CORREIA	06010199	60.000,00	100,00	
LEI Nº2/2007 DE 15 DE JANEIRO	ANA ALICE FERNANDES LOURENÇO A. PINTO	06010199	60.000,00	150,00	
LEI Nº2/2007 DE 15 DE JANEIRO	ARMINDO DIAS FERNANDES	06010199	60.000,00	11.400,00	
LEI Nº2/2007 DE 15 DE JANEIRO	ASSOC. CULT. EDUC. POPULAR - ACEP (MEADELA)	06080103	725.000,00	2.960,00	
LEI Nº2/2007 DE 15 DE JANEIRO	ASSOCIAÇÃO DE PAIS DA ESCOLA EB/1 DE FONTE GROSSA	06080103	725.000,00	1.387,50	
LEI Nº2/2007 DE 15 DE JANEIRO	ASSOCIAÇÃO PROMOÇÃO E DESENVOLVIMENTO CULTURAL MARIA FATIMA MOURA	06010199	60.000,00	250,00	
LEI Nº2/2007 DE 15 DE JANEIRO	AUTORIDADE NACIONAL DE PROTECÇÃO CIVIL	0603019903	75.000,00	14.164,10	
LEI Nº2/2007 DE 15 DE JANEIRO	COELHO GOMES & FILHOS, LD.	06010199	60.000,00	358,73	
LEI Nº2/2007 DE 15 DE JANEIRO	DGAL-DIRECÇÃO GERAL DAS AUTARQUIAS LOCAIS	0603019902	300.000,00	174.108,00	
LEI Nº2/2007 DE 15 DE JANEIRO	DIRECCAO GERAL DOS IMPOSTOS	06030101	7.259.466,15	7.157.619,94	
LEI Nº2/2007 DE 15 DE JANEIRO	DIRECCAO GERAL DOS IMPOSTOS	06030102	1.499.269,55	1.416.702,00	
LEI Nº2/2007 DE 15 DE JANEIRO	DIRECCAO GERAL DOS IMPOSTOS	06030103	2.744.150,50	2.909.950,00	
LEI Nº2/2007 DE 15 DE JANEIRO	DIRECÇÃO GERAL DA ADMINISTRAÇÃO INTERNA - ADMINISTRAÇÃO ELEITORAL	06030799	225.000,00	4.782,29	
LEI Nº2/2007 DE 15 DE JANEIRO	DIRECÇÃO REGIONAL DA EDUCAÇÃO NORTE (DREN)	060301990103	950.000,00	793.434,60	
LEI Nº2/2007 DE 15 DE JANEIRO	DIRECÇÃO REGIONAL DA EDUCAÇÃO NORTE (DREN)	060301990104	350.000,00	227.074,48	
LEI Nº2/2007 DE 15 DE JANEIRO	DIRECÇÃO REGIONAL DA EDUCAÇÃO NORTE (DREN)	060301990105	500.000,00	534.846,23	
LEI Nº2/2007 DE 15 DE JANEIRO	EDUARDO CARLOS BARBOSA PINTO	06010199	60.000,00	150,00	
LEI Nº2/2007 DE 15 DE JANEIRO	ENES & ENES CONSTRUÇÕES, LDA.	06010199	60.000,00	100,00	
LEI Nº2/2007 DE 15 DE JANEIRO	ESCOLA 1. CICLO E.B. ABELHEIRA - SANTA MARIA MAIOR	06080102	90.000,00	1.539,65	
LEI Nº2/2007 DE 15 DE JANEIRO	ESCOLA 1. CICLO E.B. ABELHEIRA - SANTA MARIA MAIOR	06080103	725.000,00	33,35	
LEI Nº2/2007 DE 15 DE JANEIRO	ESCOLA 1. CICLO E.B. AVENIDA N.2 - VIANA	06080103	725.000,00	31.343,55	
LEI Nº2/2007 DE 15 DE JANEIRO	ESCOLA 1. CICLO E.B. CARMO N.1 - VIANA	06080103	725.000,00	30.924,92	
LEI Nº2/2007 DE 15 DE JANEIRO	ESCOLA 1. CICLO E.B. MONTEADOR - CARREÇO	06080103	725.000,00	11.517,92	
LEI Nº2/2007 DE 15 DE JANEIRO	ESCOLA 1.C. E.B.SRA DAS AREIAS N3-CAB-DARQUE	06080102	90.000,00	662,88	
LEI Nº2/2007 DE 15 DE JANEIRO	ESCOLA 1.C. E.B.SRA DAS AREIAS N3-CAB-DARQUE	06080103	725.000,00	7.155,00	
LEI Nº2/2007 DE 15 DE JANEIRO	ESCOLA 1.CICLO E.B. AMOROSA - CHAFÉ	06080103	725.000,00	2.016,40	
LEI Nº2/2007 DE 15 DE JANEIRO	ESCOLA 1.CICLO E.B. CALVÁRIO - MEADELA	06080103	725.000,00	16.103,60	
LEI Nº2/2007 DE 15 DE JANEIRO	ESCOLA 1.CICLO E.B. CALVÁRIO - VILA FRANCA	06080103	725.000,00	13.862,45	
LEI Nº2/2007 DE 15 DE JANEIRO	ESCOLA 1.CICLO E.B. CORTEGAÇA - SUPORTELA	06080103	725.000,00	8.771,40	
LEI Nº2/2007 DE 15 DE JANEIRO	ESCOLA 1.CICLO E.B. COSTEIRA - ALVARÃES	06080103	725.000,00	4.426,20	
LEI Nº2/2007 DE 15 DE JANEIRO	ESCOLA 1.CICLO E.B. DE OUTEIRO-IGREJA- VILA MOU	06080103	725.000,00	1.780,35	
LEI Nº2/2007 DE 15 DE JANEIRO	ESCOLA 1.CICLO E.B. FONTE GROSSA - PORTUZELO	06080102	90.000,00	1.036,79	
LEI Nº2/2007 DE 15 DE JANEIRO	ESCOLA 1.CICLO E.B. FONTE GROSSA - PORTUZELO	06080103	725.000,00	22.337,26	
LEI Nº2/2007 DE 15 DE JANEIRO	ESCOLA 1.CICLO E.B. IGREJA - ALVARÃES	06080103	725.000,00	9.947,00	
LEI Nº2/2007 DE 15 DE JANEIRO	ESCOLA 1.CICLO E.B. IGREJA - CARDIELOS	06080103	725.000,00	10.806,50	
LEI Nº2/2007 DE 15 DE JANEIRO	ESCOLA 1.CICLO E.B. IGREJA - MEADELA	06080103	725.000,00	39.107,40	
LEI Nº2/2007 DE 15 DE JANEIRO	ESCOLA 1.CICLO E.B. IGREJA - NOGUEIRA	06080103	725.000,00	11.587,95	
LEI Nº2/2007 DE 15 DE JANEIRO	ESCOLA 1.CICLO E.B. IGREJA N.1 + 2 - BARROSELAS	06080103	725.000,00	34.842,72	
LEI Nº2/2007 DE 15 DE JANEIRO	ESCOLA 1.CICLO E.B. LABOREIRA - DEÃO	06080103	725.000,00	7.569,40	
LEI Nº2/2007 DE 15 DE JANEIRO	ESCOLA 1.CICLO E.B. MEIO - AREOSA	06080103	725.000,00	12.522,05	
LEI Nº2/2007 DE 15 DE JANEIRO	ESCOLA 1.CICLO E.B. MONSERRATE N.3	06080103	725.000,00	23.943,80	
LEI Nº2/2007 DE 15 DE JANEIRO	ESCOLA 1.CICLO E.B. OUTEIRO - DEOCRISTE	06080103	725.000,00	6.908,85	
LEI Nº2/2007 DE 15 DE JANEIRO	ESCOLA 1.CICLO E.B. OUTEIRO - PORTELA SUZÃ	06080103	725.000,00	7.508,15	
LEI Nº2/2007 DE 15 DE JANEIRO	ESCOLA 1.CICLO E.B. OUTEIRO- OUTEIRO	06080103	725.000,00	12.370,14	
LEI Nº2/2007 DE 15 DE JANEIRO	ESCOLA 1.CICLO E.B. PAÇO - MUJÃES	06080103	725.000,00	11.630,25	
LEI Nº2/2007 DE 15 DE JANEIRO	ESCOLA 1.CICLO E.B. PORTUZELO - MEADELA	06080103	725.000,00	9.594,20	
LEI Nº2/2007 DE 15 DE JANEIRO	ESCOLA 1.CICLO E.B. S.SALVADOR DA TORRE	06080103	725.000,00	4.467,30	
LEI Nº2/2007 DE 15 DE JANEIRO	ESCOLA 1.CICLO E.B. SAMONDE - PORTUZELO	06080102	90.000,00	2.344,65	
LEI Nº2/2007 DE 15 DE JANEIRO	ESCOLA 1.CICLO E.B. SAMONDE - PORTUZELO	06080103	725.000,00	2.222,55	
LEI Nº2/2007 DE 15 DE JANEIRO	ESCOLA 1.CICLO E.B. SANTANA -NEIVA	06080103	725.000,00	13.263,55	
LEI Nº2/2007 DE 15 DE JANEIRO	ESCOLA 1.CICLO E.B. SRA. OLIVEIRA - DARQUE	06080103	725.000,00	17.646,75	
LEI Nº2/2007 DE 15 DE JANEIRO	ESCOLA 1.CICLO E.B.ANHA - VILA NOVA DE ANHA	06080103	725.000,00	10.241,20	
LEI Nº2/2007 DE 15 DE JANEIRO	ESCOLA 1.CICLO E.B.CARVALHO	06080103	725.000,00	8.257,35	
	VINHA-G.L.STA.LEOCÁDIA				
LEI Nº2/2007 DE 15 DE JANEIRO	ESCOLA 1.CICLO E.B.CASAL MAIOR - LANHESES	06080102	90.000,00	1.307,50	
LEI Nº2/2007 DE 15 DE JANEIRO	ESCOLA 1.CICLO E.B.CHAFÉ - CHAFÉ	06080103	725.000,00	12.308,55	
LEI Nº2/2007 DE 15 DE JANEIRO	ESCOLA 1.CICLO E.B.FIEIROS DO MAR N.3 - C. NEIVA	06080101	50.000,00	30,00	
LEI Nº2/2007 DE 15 DE JANEIRO	ESCOLA 1.CICLO E.B.FIEIROS DO MAR N.3 - C. NEIVA	06080103	725.000,00	10.260,05	
LEI Nº2/2007 DE 15 DE JANEIRO	ESCOLA 1.CICLO E.B.MILHÕES - VILA DE PUNHE	06080103	725.000,00	18.532,70	
LEI Nº2/2007 DE 15 DE JANEIRO	ESCOLA 1.CICLO E.B.MONTE - MAZAREFES	06080102	90.000,00	508,00	
LEI Nº2/2007 DE 15 DE JANEIRO	ESCOLA 1.CICLO E.B.MONTE - MAZAREFES	06080103	725.000,00	18.223,05	

Disposições Legais	Entidade Financiadora	Classific. Econômica	Transferências orçadas	Transferências obtidas	Observações
LEI Nº2/2007 DE 15 DE JANEIRO	ESCOLA 1.CICLO E.B.MORENO - SERRELEIS	06080103	725.000,00	7.384,45	
LEI Nº2/2007 DE 15 DE JANEIRO	ESCOLA 1.CICLO E.B.N.2 AREIA - DARQUE	06080103	725.000,00	2.765,95	
LEI Nº2/2007 DE 15 DE JANEIRO	ESCOLA 1.CICLO E.B.PORTELAS - PERRE	06080103	725.000,00	15.532,95	
LEI Nº2/2007 DE 15 DE JANEIRO	ESCOLA 1.CICLO E.B.RIBEIRO - FREIXIEIRO DE SOUTELO	06080103	725.000,00	4.705,55	
LEI Nº2/2007 DE 15 DE JANEIRO	ESCOLA 1.CICLO E.B.RUA - VILA FRIA	06080103	725.000,00	8.271,08	
LEI Nº2/2007 DE 15 DE JANEIRO	ESCOLA 1.CICLO ENSINO BÁSICO BREIA DE CIMA - AFIPE	06080103	725.000,00	4.245,55	
LEI Nº2/2007 DE 15 DE JANEIRO	ESCOLA 1C E.B. GANDARA - GERAZ L. ST.MARIA	06080103	725.000,00	8.428,80	
LEI Nº2/2007 DE 15 DE JANEIRO	ESCOLA E.B. 1.C.-PASSAGEM- MOREIRA G. LIMA	06080102	90.000,00	74,00	
LEI Nº2/2007 DE 15 DE JANEIRO	ESCOLA E.B. 1.C.-PASSAGEM- MOREIRA G. LIMA	06080103	725.000,00	8.469,95	
LEI Nº2/2007 DE 15 DE JANEIRO	ESCOLA E.B.1.CICLO MÂMUA - MUJÃES	06080103	725.000,00	3.088,00	
LEI Nº2/2007 DE 15 DE JANEIRO	INSTITUTO DO EMPREGO E FORMAÇÃO PROFISSIONAL	06030799	225.000,00	2.902,86	
LEI Nº2/2007 DE 15 DE JANEIRO	INSTITUTO GESTÃO FINANCEIRA PATRIMONIAL JUSTIÇA	06010199	60.000,00	89,25	
LEI Nº2/2007 DE 15 DE JANEIRO	J.INFANCIA GANDARA - STA MARIA GERAZ DO LIMA	06080103	725.000,00	46,90	
LEI Nº2/2007 DE 15 DE JANEIRO	J.J. RIBA ,SA	06010199	60.000,00	150,00	
LEI Nº2/2007 DE 15 DE JANEIRO	JARDIM DE INFANCIA DA MEADELA	06080103	725.000,00	27.356,90	
LEI Nº2/2007 DE 15 DE JANEIRO	JARDIM DE INFÂNCIA OUTEIRO/ IGREJA - CARDIELOS	06080103	725.000,00	2.641,94	
LEI Nº2/2007 DE 15 DE JANEIRO	JARDIM INF. CARVALHO DA VINHA-G.L.ST.LEOCÁDIA	06080103	725.000,00	325,40	
LEI Nº2/2007 DE 15 DE JANEIRO	JARDIM INFANTIL ABELHEIRA N.1	06080102	90.000,00	11.832,88	
LEI Nº2/2007 DE 15 DE JANEIRO	JARDIM INFANTIL ABELHEIRA N.1	06080103	725.000,00	18.742,75	
LEI Nº2/2007 DE 15 DE JANEIRO	JARDIM INFANTIL BALTEIRO - MEIXEDO	06080103	725.000,00	2.184,75	
LEI Nº2/2007 DE 15 DE JANEIRO	JARDIM INFANTIL CALVÁRIO - VILA FRANCA	06080102	90.000,00	4.081,59	
LEI Nº2/2007 DE 15 DE JANEIRO	JARDIM INFANTIL CALVÁRIO - VILA FRANCA	06080103	725.000,00	5.507,10	
LEI Nº2/2007 DE 15 DE JANEIRO	JARDIM INFANTIL CARVALHOS - CARVOEIRO	06080102	90.000,00	3.438,31	
LEI Nº2/2007 DE 15 DE JANEIRO	JARDIM INFANTIL CORTEGAÇA - SUBPORTELA	06080103	725.000,00	68,30	
LEI Nº2/2007 DE 15 DE JANEIRO	JARDIM INFANTIL FERRAIS - MAZAREFES	06080102	90.000,00	4.222,90	
LEI Nº2/2007 DE 15 DE JANEIRO	JARDIM INFANTIL FERRAIS - MAZAREFES	06080103	725.000,00	1.551,40	
LEI Nº2/2007 DE 15 DE JANEIRO	JARDIM INFANTIL IGREJA - OUTEIRO	06080103	725.000,00	44,00	
LEI Nº2/2007 DE 15 DE JANEIRO	JARDIM INFANTIL IGREJA - S.SALVADOR DA TORRE	06080103	725.000,00	380,30	
LEI Nº2/2007 DE 15 DE JANEIRO	JARDIM INFANTIL LABOIREIRA - DEÃO	06080103	725.000,00	933,85	
LEI Nº2/2007 DE 15 DE JANEIRO	JARDIM INFANTIL MEIO - AREOSA	06080102	90.000,00	4.920,35	
LEI Nº2/2007 DE 15 DE JANEIRO	JARDIM INFANTIL MEIO - AREOSA	06080103	725.000,00	9.799,75	
LEI Nº2/2007 DE 15 DE JANEIRO	JARDIM INFANTIL MONSERRATE N.2	06080102	90.000,00	15.389,40	
LEI Nº2/2007 DE 15 DE JANEIRO	JARDIM INFANTIL MONSERRATE N.2	06080103	725.000,00	19.277,35	
LEI Nº2/2007 DE 15 DE JANEIRO	JARDIM INFANTIL MONTEADOR - CARREÇO	06080102	90.000,00	6.457,40	
LEI Nº2/2007 DE 15 DE JANEIRO	JARDIM INFANTIL MONTEADOR - CARREÇO	06080103	725.000,00	13.298,20	
LEI Nº2/2007 DE 15 DE JANEIRO	JARDIM INFANTIL MORENO - SERRELEIS	06080103	725.000,00	25,85	
LEI Nº2/2007 DE 15 DE JANEIRO	JARDIM INFANTIL OUTEIRO - DEOCRISTE	06080103	725.000,00	144,15	
LEI Nº2/2007 DE 15 DE JANEIRO	JARDIM INFANTIL OUTEIRO - PORTELA SUSÃ	06080103	725.000,00	125,15	
LEI Nº2/2007 DE 15 DE JANEIRO	JARDIM INFANTIL PAÇÔ - MUJÃES	06080103	725.000,00	348,10	
LEI Nº2/2007 DE 15 DE JANEIRO	JARDIM INFANTIL RIBEIRO - FREIXIEIRO DE SOUTELO	06080103	725.000,00	607,90	
LEI Nº2/2007 DE 15 DE JANEIRO	JARDIM INFANTIL RUA - VILA FRIA	06080103	725.000,00	1.498,85	
LEI Nº2/2007 DE 15 DE JANEIRO	JARDIM INFANTIL SENDIM BAIXO (FIEIROS MAR)-C.NEIVA	06080102	90.000,00	2.912,79	
LEI Nº2/2007 DE 15 DE JANEIRO	JARDIM INFANTIL SENDIM BAIXO (FIEIROS MAR)-C.NEIVA	06080103	725.000,00	214,05	
LEI Nº2/2007 DE 15 DE JANEIRO	JARDIM INFANTIL SRA. DAS OLIVEIRAS - DARQUE	06080102	90.000,00	2.398,88	
LEI Nº2/2007 DE 15 DE JANEIRO	JARDIM INFANTIL SRA. DAS OLIVEIRAS - DARQUE	06080103	725.000,00	5.544,55	
LEI Nº2/2007 DE 15 DE JANEIRO	JARDIM INFANTIL VILA NOVA ANHA	06080102	90.000,00	5.672,52	
LEI Nº2/2007 DE 15 DE JANEIRO	JARDIM INFANTIL VILA NOVA ANHA	06080103	725.000,00	7.169,70	
LEI Nº2/2007 DE 15 DE JANEIRO	JJ CABEDELLO	06080102	90.000,00	1.722,50	
LEI Nº2/2007 DE 15 DE JANEIRO	JJ CABEDELLO	06080103	725.000,00	433,10	
LEI Nº2/2007 DE 15 DE JANEIRO	JOSE FERNANDES LIMA	06010199	60.000,00	100,00	
LEI Nº2/2007 DE 15 DE JANEIRO	JOSE HERCULANO SOARES CORREIA	06010199	60.000,00	100,00	
LEI Nº2/2007 DE 15 DE JANEIRO	JOSÉ ALBERTO CERQUEIRA ENES	06010199	60.000,00	100,00	
LEI Nº2/2007 DE 15 DE JANEIRO	JOSÉ ORLANDO BARBOSA GONÇALVES	06010199	60.000,00	100,00	
LEI Nº2/2007 DE 15 DE JANEIRO	LAUREANO BARBOSA MACHADO	06010199	60.000,00	150,00	
LEI Nº2/2007 DE 15 DE JANEIRO	MANUEL VITAL DE BARROS MAGALHÃES	06010199	60.000,00	100,00	
LEI Nº2/2007 DE 15 DE JANEIRO	MINISTERIO DA EDUCAÇÃO - PRODEP III	060301990106	2.900.000,00	2.857.521,86	
LEI Nº2/2007 DE 15 DE JANEIRO	MIRANDA & MENDES , LDA	06010199	60.000,00	100,00	
LEI Nº2/2007 DE 15 DE JANEIRO	MUNICIPIO DE BARCELOS	06080101	50.000,00	24.687,39	
LEI Nº2/2007 DE 15 DE JANEIRO	MUNICIPIO DE CAMINHA	06080101	50.000,00	796,48	
LEI Nº2/2007 DE 15 DE JANEIRO	MUNICIPIO DE PONTE DE LIMA	06080101	50.000,00	15.664,29	
LEI Nº2/2007 DE 15 DE JANEIRO	MUNICIPIO DE VILA NOVA DE CERVEIRA	06080101	50.000,00	283,37	
LEI Nº2/2007 DE 15 DE JANEIRO	OK TELESEGURO,S.A.	06010199	60.000,00	2.097,19	
LEI Nº2/2007 DE 15 DE JANEIRO	OPINATUS - MEDIAÇÃO DE SEGUROS, LDA.	06010199	60.000,00	1.531,06	
LEI Nº2/2007 DE 15 DE JANEIRO	PAINHAS, S.A.	06010199	60.000,00	500,00	

Disposições Legais	Entidade Financiadora	Classific. Económica	Transferências orçadas	Transferências obtidas	Observações
LEI Nº2/2007 DE 15 DE JANEIRO	PANIFORNO DE VASCO MANUEL CALDAS DE MATOS	06010199	60.000,00	100,00	
LEI Nº2/2007 DE 15 DE JANEIRO	PAULA CRISTINA MORAIS GONÇALVES VIEITES	06080103	725.000,00	49,25	
LEI Nº2/2007 DE 15 DE JANEIRO	ROSA MARIA NEIVA LAGE CERQUEIRA	06080103	725.000,00	74,10	
LEI Nº2/2007 DE 15 DE JANEIRO	SALVADOR ALBINO & FERNANDES, LDA	06010199	60.000,00	100,00	
LEI Nº2/2007 DE 15 DE JANEIRO	SEMPREGÁS LDA	06010199	60.000,00	226,88	
LEI Nº2/2007 DE 15 DE JANEIRO	TMN - TELECOMUNICACOES MOVEIS NACIONAIS, S.A.	06010199	60.000,00	7.200,00	
LEI Nº2/2007 DE 15 DE JANEIRO	VIANA FESTAS-ASS.PROMOTORA FESTAS DA CIDADE	06080103	725.000,00	399,00	
LEI Nº2/2007 DE 15 DE JANEIRO	VIANA NATACÃO CLUBE	06080103	725.000,00	1.582,50	
LEI Nº2/2007 DE 15 DE JANEIRO	VIEIRA BARROS IRMAO, LDA	06010199	60.000,00	100,00	
	Total		75.497.886,20	16.951.046,14	

Disposições Legais	Entidade Financiadora	Classific. Económica	Transferências orçadas	Transferências obtidas	Observações
LEI Nº2/2007 DE 15 DE JANEIRO		1001010101	2.143.220,00		
LEI Nº2/2007 DE 15 DE JANEIRO		1003010401	50.000,00		
LEI Nº2/2007 DE 15 DE JANEIRO		1003010405	50.000,00		
LEI Nº2/2007 DE 15 DE JANEIRO		1003010499	150.000,00		
LEI Nº2/2007 DE 15 DE JANEIRO		1003019905	100.000,00		
LEI Nº2/2007 DE 15 DE JANEIRO		1003019999	50.000,00		
LEI Nº2/2007 DE 15 DE JANEIRO		1003070106	110.000,00		
LEI Nº2/2007 DE 15 DE JANEIRO		10030801	50.000,00		
LEI Nº2/2007 DE 15 DE JANEIRO		10030807	50.000,00		
LEI Nº2/2007 DE 15 DE JANEIRO		10030809	748.965,00		
LEI Nº2/2007 DE 15 DE JANEIRO		10030812	818.684,00		
LEI Nº2/2007 DE 15 DE JANEIRO		10050101	150.000,00		
LEI Nº2/2007 DE 15 DE JANEIRO	ADMINISTRAÇÃO DA REGIÃO HIDROGRÁFICA DO NORTE I.P.	1003010403	50.000,00	25.000,00	
LEI Nº2/2007 DE 15 DE JANEIRO	CAIXA GERAL DE DEPOSITOS, S.A.	1003070105	5.704.475,03	3.739,19	
LEI Nº2/2007 DE 15 DE JANEIRO	COMISSAO DE COORDENAÇÃO DESENV. REGIONAL NORTE	1003070105	5.704.475,03	4.738.737,00	
LEI Nº2/2007 DE 15 DE JANEIRO	COMISSAO DE COORDENAÇÃO DESENV. REGIONAL NORTE	1003070199	150.000,00	14.337,51	
LEI Nº2/2007 DE 15 DE JANEIRO	DIRECCAO GERAL DOS IMPOSTOS	10030101	4.839.644,10	4.623.092,00	
LEI Nº2/2007 DE 15 DE JANEIRO	DIRECCÃO REGIONAL DA EDUCAÇÃO NORTE (DREN)	1003010407	493.951,63	372.070,20	
LEI Nº2/2007 DE 15 DE JANEIRO	EP - ESTRADAS DE PORTUGAL, S.A.	1001010102	1.500.000,00	1.387.440,62	
LEI Nº2/2007 DE 15 DE JANEIRO	FREGUESIA DE SANTA MARIA MAIOR	10050199	150.000,00	210,00	
LEI Nº2/2007 DE 15 DE JANEIRO	IFAP - INSTITUTO DE FINANCIAMENTO DA AGRICULTURA E PESCAS, IP	1003081001	150.000,00	28.000,00	
LEI Nº2/2007 DE 15 DE JANEIRO	INSTITUTO FINANCEIRO DESENVOLVIMENTO REGIONAL, IP	1003070105	5.704.475,03	42.240,03	
LEI Nº2/2007 DE 15 DE JANEIRO	INSTITUTO FINANCEIRO DESENVOLVIMENTO REGIONAL, IP	1003070107	9.841.578,52	673.728,42	
LEI Nº2/2007 DE 15 DE JANEIRO	POPH- PROGRAMA OPERACIONAL POTENCIAL HUMANO	1003070199	150.000,00	37.432,69	
LEI Nº2/2007 DE 15 DE JANEIRO	REDE FERROVIÁRIA NACIONAL-REFER EP	10030899	150.000,00	39.460,52	
LEI Nº2/2007 DE 15 DE JANEIRO	SERVIÇOS MUNICIP. SANEA. BÁSICO DE VIANA DO CASTELO	10050199	150.000,00	300.000,00	
LEI Nº2/2007 DE 15 DE JANEIRO	SIERRA MANAGMENT PORTUGAL-GESTAO CENTROS COMERCIAIS S.A.	1003081002	150.000,00	1.500,00	
LEI Nº2/2007 DE 15 DE JANEIRO	TURISMO DE PORTUGAL, IP	10030806	309.000,00	144.562,36	
LEI Nº2/2007 DE 15 DE JANEIRO	XUNTA DE GALICIA - D.G. ADM. LOCAL	1003070102	524.010,89	5.003,70	
	Total		40.192.479,23	12.436.554,24	

8.3.6.1 - Empréstimos (a)

Câmara Municipal de Viana do Castelo

Ano 2010

(Designação da autarquia local)

(Unidade: euros)

Caracterização do empréstimo	Data da aprovação pela AM	Data da contratação do empréstimo	Prazo do contrato	Anos decorridos	Visto do TC		Finalidade do empréstimo (c)	Capital		Taxa de juro	Encargos do ano				Encargos do ano vencidos e não pagos	Divida em 1 de Janeiro	Divida em 31 de Dezembro	Observ	
					Número de registo	data		Contratado	Utilizado		valores que entraram no ano	Inicial	Actual	Amortização					Juros
Curto prazo (b)																			
Total																			
Médio e longo prazos (b)																			
Caixa Geral de Depósitos																			
Empréstimos Investimentos Diversos	00/04/12	00/05/24	12	10	1465	00/05/18	N	1.995.191,59	1.995.191,59		1,63%	205.726,44	4.682,83	210.409,27		518.187,52	312.461,08		
Habitação Social de Darque	00/09/29	01/09/13	25	9	1638	01/08/02	I (al.b, nº6,artº 24 - Lei 42/98)	854.590,44	841.107,93		0,47%	37.388,02	2.921,79	40.309,81		658.987,91	621.599,89		
Intemperies	01/02/23	01/08/30	20	9				997.595,79	997.595,79		0,72%	56.141,56	4.553,38	60.694,94		698.877,93	642.736,37		
Empréstimos Investimento FEDER	04/12/20	05/01/20	12	5	935	05/05/25	I (nº 6, Art.º 39 - Lei 2/2007)	938.410,61	938.410,61		1,66%	93.841,06	9.869,73	103.710,79		703.807,96	609.966,90		
MillenniumBCP - Habitação Social Barroselas																			
Empréstimo Obras Investimento	99/04/12	99/11/25	20	11	14392	99/12/23	I (al.c, nº6,artº 24 - Lei 42/98)	487.779,45	481.379,88		1,78%	27.448,31	3.537,82	30.986,13		295.043,76	267.595,45		
Banco Totta e Açores																			
Empréstimo Obras Investimento	08/02/29	08/06/25	15	2	479	08/06/19	N	7.390.410,14	7.390.410,10	671.320,41	1,66%	0,00	0,00	91.496,80		6.719.089,73	7.390.410,14		
Empréstimo Obras Investimento	03/06/18	03/09/11	12	7	1658	03/07/18	N	1.388.844,00	1.388.844,00		1,30%	138.884,40	10.234,63	149.119,03		833.306,40	694.422,00		
Empréstimo Investimento	05/04/22	03/06/18	12	5	1379	05/07/20	N	1.658.973,00	1.658.973,00		1,33%	165.897,30	14.609,50	180.506,80		1.327.178,40	1.161.281,10		
Banco Bilbao Viscaya																			
Empréstimo Investimentos - Feder	02/09/20	02/10/01	12	8	2670	02/12/18	N	2.242.003,00	2.242.003,00		2,00%	336.300,45	21.375,82	357.676,27		1.233.101,65	896.801,20		
Empréstimo Investimento	06/05/08	06/07/07	12	4	973	06/07/18	N	1.049.653,50	1.049.653,50		2,00%	104.965,34	12.239,74	117.205,08		944.688,16	839.722,82		
Empréstimo ao Abrigo do Dec.-Leinº47/96 de 15/05 - Intemperies	96/09/06	96/08/30	15	14	73211	96/10/01	I (al.b, nº6,artº 24 - Lei 42/98)	997.595,79	997.595,79		2,00%	98.399,50	1.819,57	100.219,07		197.925,83	99.526,33		
BPI																			
Empréstimo Investimento Financeiro	99/09/20	99/10/12	12	11	13700	99/10/18	N	2.244.590,54	2.244.590,54		1,47%	213.070,67	5.876,03	218.946,70		645.586,52	432.515,85		
Habitação Social (24 Fogos) - Alvarães	98/09/06	98/10/16	25	12	39118	98/10/23	I (al.c, nº6,artº 24 - Lei 42/98)	974.750,85	955.272,79		1,21%	44.877,55	2.993,61	47.871,16		694.195,34	649.317,79		
Empréstimo Reabilitação Urbana e Investimento	09/12/28	10/02/26	15		676	10/08/03	N	8.000.000,00	1.750.000,00		2%						1.750.000,00		
BES - Empréstimo Investimento																			
Empréstimo Investimento	06/04/07	06/05/12	12	4	972	06/07/27	N	1.049.653,00	1.049.653,50		4,84%	104.965,30	11.718,74	116.684,04		944.687,70	839.722,40		
Instituto Nacional de Habitação																			
Habit. Social Sendim Baixo - Castelo Neiva	93/09/17	93/12/21	25	17			I (al.c, nº6,artº 24 - Lei 42/98)	286.753,92	286.753,92		2,70%	7.494,72	3.097,11	10.591,83		186.493,40	178.998,68		
Habit. Social Lugar do Meio - Areosa	93/09/17	93/12/21	25	17			I (al.c, nº6,artº 24 - Lei 42/98)	840.963,28	840.963,28		2,70%	49.337,76	5.874,52	55.212,28		572.182,31	522.844,55		
CA - Investimento Parques emp. Lanheses, Neiva e Alvarães																			
Investimento	08/11/04	08/12/19	4	2	1545	08/12/23	N	7.000.000,00	5.979.373,89	2.211.086,22	5,72%	0,00	69.368,01	69.368,01		3.768.287,67	5.979.373,89		
Total								40.397.758,91	33.087.773,11	2.882.406,63			1.684.738,38	184.772,83	1.961.008,01		20.941.628,19	23.889.296,44	
Limite de endividamento								30.625.272,64 €											
Capacidade Utilizada								20.296.710,48 €											

(a) As colunas serão preenchidas quando se justifique.

(b) A desagregar por empréstimos bancários, por obrigações, outros empréstimos e por entidade.

(c) Utilizar (I), se estiver isento do limite de endividamento, indicando a legislação aplicável, e (N), no caso contrário.

Órgão executivo

Em _____ de _____ de 20____

Órgão deliberativo

Em _____ de _____ de 20____

ENTIDADE		OUTRAS DÍVIDAS A TERCEIROS		DATA	ANO	PAGINA
MVC				2011/02/17	2010	1
		MES : 12 - DEZEMBRO				
COD. CONTA	TERCEIRO	DESIGNAÇÃO	SALDO INICIAL		SALDO FINAL	
			DEBITO	CREDITO	DEVEDOR	CREADOR
22		FORNECEDORES		4.456.900,48		3.571.052,36
22.1		Fornecedores c/corrente		506.577,47		808.850,66
	477	INFORTECNICA DE JOSE AUGUSTO O. FREITAS LOMBA		95,76		136,58
	1606	ELECTRO COI, LDA.				169,40
	1615	CORSAR EQUIP.PROD.INDUSTRIAIS		75,60		1.485,12
	1618	BAPTISTA MARMORES E GRANITOS, LDA		132,42		
	1628	GRACIANO AFONSO QUESADO		1.210,12		3.188,77
	2848	QUINOVIANA, UNIPessoal, LDª				433,23
	2853	RAMOS & FELGUEIRAS, LDA.		789,50		
	1629	MINHOBRINDE-AGENCIA PUBLICIDADE, LDA.		1.807,20		17.082,81
	1653	GRUPNOR-GRUPO PORTUGUES DE ELEVADORES DO NORTE, LDª.				597,67
	1954	FARIA & OLINDA, LDA.		1.068,97		1.530,89
	1955	MARIA DEOLINDA RODRIGUES GOMES		4.127,38		4.924,26
	2841	DIMACER - COM. DE EQ. INDUSTRIAIS, LDA.		910,03		
	219	OCE PORTUGAL - EQUIPAMENTOS GRAFICOS, S.A.		212,21		850,00
	1698	COPIDATA, S.A.				1.844,77
	1729	I.T.S. - IBÉRICA, LDA		3.702,00		3.116,29
	1748	MOISES E GONÇALVES, LDA.				515,50
	1760	MOVICIDADE-ESTUDOS EQUIP. URBANOS LDA.				3.025,00
	1797	PIMENTA DO VALE -LABORATORIOS LDA		4.500,00		36,00
	1800	CRERITAL, LDA.				604,80
	1805	JAIME LOUREIRO & FILHOS, LDA				2.855,60
	41	BRITO & PASSOS, LDA		139,68		1.245,27
	1850	MADEIVIANA - SOC. COMERCIAL DE MADEIRAS DE VIANA, LDA.		84,24		15.296,97
	1925	ACAPO-ASS.CEGOS E AMBLOIOPES DE PORTUGAL(D.NACIONAL)		180,00		
	402	LUZEIRO-ILUMINAÇÃO PARA ESPECTÁCULOS, LDA.		483,00		
	403	M.V. - MOTORES DE VIANA, LDA.		518,70		1.434,83
	406	R.V.C.-ROLAMENTOS DE VIANA DO CASTELO, LDA		45,71		45,71
	410	RITOCAR-PNEUS DE AUGUSTO COSTA E IRMAO, LDA.		154,80		1.154,75
	411	PARAFUSOVIANA - ACESSORIOS E EQUIP.IND., LDA		2.580,83		4.968,96
	413	COOPERATIVA DE ESTORES NORTSOL				144,60
	427	CONFIAUTO-INDUSTRIA E COMERCIO DE AUTOMOVEIS, LDA		3.627,91		3.442,90
	264	CEPSA - PORTUGUESA PETROLEOS S.A.		39,74		
	364	FERNANDES E ALVES, LDA.		859,39		498,68
	440	SANITOP - MATERIAL SANITÁRIO, LDA.		388,03		3.005,40
	445	MANUEL GONCALVES VAZ		3.473,88		5.317,50
	449	PRHOFAME-PRODUTOS HOSPITALARES FARMACEU. MED.LDA		136,82		
	385	FABRIGIMNO-FABRICACAO MAT.DESPORTO, LDA.		333,60		497,52
	450	SANJOR - IND. GALH. E BANDEIRAS, LDA.				1.267,60
	215	MORAIS E IRMAO, LDA-DROGARIA CONFIANÇA-		16.955,74		27.098,20
	451	FRIMACIEL - EQUIPAMENTOS HOTELEIROS E FRIO, LDA		19,78		3.434,43
	1923	UNIFARDAS - CONFECCOES SA				1.507,66
	1921	BIO SOLUÇOES - CANDIDO E RODRIGUES, LDA		6.529,99		12.839,66
	476	CAETANO AUTO S.A.				809,64
	596	ROLIMA - BOBINAGEM DE MOTORES, LDA.				2.091,68
	266	ANTONIO BRANCO PARENTE, LDA.				4.535,50
	200	APPACDM DE VIANA DO CASTELO		2.340,00		1.035,00
	614	LIGA DOS BOMBEIROS PORTUGUESES				322,20
	270	TIPSAL-TECNICAS INDUSTRIAIS PROTECCAO SEGURANCA, LDA		17.634,34		1.488,66
	617	CANTAMBA - MARIA HELENA RAMOS ESTEVES		4.483,09		6.109,57
	623	ANTÓNIO MARTINS & FILHOS, LDA.				237,25
	624	PETROLIMA				8.051,07
	625	JOAQUIM BARROS RODRIGUES E FILHOS, LDA.				79,49
	638	SALGUEIROS, MIRANDA, CASTRO Cª., LDA. "SUPERM.ALCATIFAS"		99,12		8.140,00
	647	SOPREM-NORTE, COM.IND.MADEIRAS, LDA.		7.298,02		5.607,43
	667	FABRICA DE LOUCA REGIONAL DE VIANA				469,84
	669	LUIS FRANCISCO FERNANDES FREITAS, LDA. - CAROTEL		396,73		595,01
	45	PT COMUNICACOES, S.A.		1.022,70		
	690	RECTIFICADORA RIO LIMA DE: JOSÉ CARLOS S. LOUREIRO		1.037,15		4.355,29
	696	AUTO OLIVEIRA DE DOMINGOS LOURENCO OLIVEIRA		510,00		4.221,28
	699	VIAHERTZ - RADIOCOMUNICAÇÕES (SERVIÇOS), LDA		4.030,62		457,80
	711	VICTOR ALEXANDRE CUNHA DA SILVA		648,00		
	531	TWO DESIGN - SOLUÇÕES GRÁFICAS		14.122,95		6.655,49
	719	FABRICA DE CALÇADO CAMPÃO PORTUGUES LDA				2.116,80
A TRANSPORTAR ...				108.805,75		182.976,33

ENTIDADE		OUTRAS DÍVIDAS A TERCEIROS	DATA	ANO	PAGINA	
MVC	MES : 12 - DEZEMBRO		2011/02/17	2010	2	
COD. CONTA	TERCEIRO	DESIGNAÇÃO	SALDO INICIAL		SALDO FINAL	
			DEBITO	CREDITO	DEVEDOR	CREDOR
		TRANSPORTE ...		108.805,75		182.976,33
720		CONFECÇÕES VALVERDE DE MARIA MANUELA PINHEIRO,LDA.		334,80		1.269,29
726		C.H.L - CERAMICAS PARA HOTELARIA E LAR S.A		2.160,00		
728		EMBALMINHO-EQUIPAMENTOS E MAT. DE EMBALAGEM,UNIP,LDA.				2.121,00
732		ABEL FERROS DE MIRANDA PEREIRA(FER-MAQ)		13.845,32		25.114,95
557		TOBOR - ACESSORIOS DE BORRACHA PARA A INDUSTRIA, LDA.		590,36		5.192,01
753		SOINCA SOCIEDADE INDUSTRIAL CUCUJÃES, SA				636,00
756		SILVAS E ROCHAS LDA		1.963,02		5.939,04
761		REGAFLOP PAISAGISMO E AMBIENTE		1.198,80		
256		CABENA - CABINES DE BENAVENTE LDA.				394,46
766		EYSSA-TESIS TECNOL.DE SISTEMAS ELECTRONICOS S.A.				2.776,41
62		IMPRESA NACIONAL CASA DA MOEDA				492,60
1958		TRINCAPEIXE,IND.COM.ALIM. FRESCOS E CONGELADOS,SA		2.630,94		3.329,57
66		A. J. OLIVEIRA, LDA.		6.366,24		14.646,21
69		LIVRARIA BERTRAND-SOC.COMERCIO LIVREIRO,S.A.		3.689,03		8.741,10
72		GRAFINAL - ARTES GRAFICAS,LDA		4.773,36		3.372,00
87		TIPOGRAFIA SOUSA-VIUVA DE JOSE DE SOUSA,FILHOS,LDA.		1.716,00		980,10
89		IMPRESA MUNICIPALISTA				335,40
1956		MARIDEAL - COMÉRCIO DE PRODUTOS CONGELADOS, LDA.		546,47		462,14
99		CASA DOS RAPAZES E OFICINAS DE S.JOSE		23.222,52		25.873,67
113		LIBWARE - TEC. DE INFORMACAO E DOCUMENTACAO, LDA.		6.210,00		7.870,65
115		VODUL - SOCIEDADE DE CONSTRUCOES CIVIS, LDA.		3.786,80		
120		COPIOMO - EQUIPAMENTO ESCRITORIO,LDA.		1.417,60		201,60
138		ABILIO RODRIGUES PEIXOTO E FILHOS, S.A.		2.226,60		37,73
131		GEOGRAFICA LIVRARIA E PAPELARIA, LDA.		13.120,56		18.592,36
134		MAQUILIMA-SISTEMAS DE ESCRITORIOS,LDA		758,76		811,77
135		NAUTIGAS - C.I.A. NAUTICOS,LDA.		1.370,80		
148		VIANAFOGO MATERIAL CONTRA INCENDIO PROT.INDIV.,LDA		1.925,33		8.971,74
164		JOAO DOS PNEUS - JOAO RODRIGUES E SOUSA,LDA.		750,49		358,12
168		LOJA DA S.P.E.A. - SOC. PORTUGUESA PARA ESTUDO DAS AVES		106,00		
173		ALIPIO DIAS IRMAO,LDA.				437,64
175		GUSTAVO CUDELL,LDA		2.276,81		9.755,94
177		SEBASTIAO ALMERINDO BARBOSA SEIXAS E FILHOS,LDA.		10.620,82		22.923,52
180		COSTA MARTINS - COMÉRCIO DE MATERIAL ELÉCTRICO, LD.		458,28		4.680,78
187		FELPRINT-INDUSTRIA GRAFICA LDA -		144,00		539,40
159		VIVEIROS JUCA-JARD.URB.E CRIACAO DE AMBIENTES LDA.		620,24		3.546,01
190		JOAO MANUEL FONTAINHAS FERNANDES - MOTO JOANINHA		220,03		249,00
191		AUTO RABAL SA		189,82		816,87
193		COELHO GOMES & FILHOS, LD.		252,00		2.610,00
205		CIBERFORMA INFORMATICA LDA				690,35
209		ANGELO SILVA,LDA.		7.560,03		21.825,11
210		OFILITO - OFICINA LITOGRAFICA, LDA.		3.036,00		8.924,77
221		DROGARIA MADURO DE FERNANDO M. PIRES,LDA.		3.889,27		8.172,77
226		ELECTRO-MINHO,LDA.		1.139,19		1.417,48
621		MORAIS & PIRES,LDA. (PAPELARTE)		50,00		
334		ARAUJO E FILHOS,LDA.		658,73		770,65
338		AUTO-REPARADORA SANTA MARTA DE PORTUZELO,LDA				13.115,25
340		AVICOPIA COM. INFORM. ESC., LDA.				892,67
277		ELECTRO INDUSTRIAL,LDA.		4.539,48		
346		COSTA E REGO, LDA.		10.123,53		7.248,06
348		DEPROMA - DERIVADOS E PRODUTOS DE MADEIRA, LDA.		20.713,74		2.547,93
296		DARIO ALBERTO G. ANTUNES SA, LDA		1.195,64		4.433,67
347		CESAR ANTONIO FERNANDES OLIVEIRA		1.452,00		615,75
361		MEADELA - PECAS E ACESSORIOS AUTO,LDA.		614,08		1.589,42
362		COELHOS TEXTEIS-COMERCIO E INDUSTRIA,LDA.		581,88		5.744,18
363		MANUEL GONCAL.CARVALHIDO LIMA, HERDEIROS		3.030,24		5.934,43
369		GRAVOVIANA-RUI M.SOUTO COELHO		602,59		118,20
371		RESOPRE SA - SOC. REVENDEDORA APARELHOS PRECISÃO, SA				760,36
372		ELECTRO LETHES		1.044,00		
379		PETROPNEUS DE ANTONIO R. O. AMARAL E FILHO LDA.		1.284,77		12.972,22
382		PINHEIRO E SANTOS, LDA.		4.374,41		6.626,13
383		MAGALHAES E RIBEIRO DA SILVA,LDA.		269,49		198,94
774		SIC NET				269,64
		A TRANSPORTAR ...		284.456,62		471.923,39

ENTIDADE		OUTRAS DÍVIDAS A TERCEIROS		DATA	ANO	PAGINA
MVC		MES : 12 - DEZEMBRO		2011/02/17	2010	3
COD. CONTA	TERCEIRO	DESIGNAÇÃO	SALDO INICIAL		SALDO FINAL	
			DEBITO	CREDITO	DEVEDOR	CREDOR
		TRANSPORTE ...		284.456,62		471.923,39
	779	INTERVEGA - SINALIZAÇÃO E SEGURANÇA				120,00
	801	L. VALENÇA-LUIS AUGUSTO LACERDA C VALENÇA		10.734,77		10.905,17
	815	JOSÉ CARLOS COUTINHO,LDª		1.514,50		4.415,33
	828	MANUEL PACHECO E CA. LDA.		582,00		
	838	ORLANDO & MINA, LDª		2.976,00		
	525	VALDEMAR ARAÚJO MARTINS RUFO		380,00		1.420,03
	856	PROSIDER - PRODUTOS SIDERURGICOS, S.A		6.335,52		12.997,55
	857	J. CANAO, LDA.		2.112,82		2.889,31
	561	TINTAS E PINTURAS		175,96		
	267	VIANAS-MAQUINAS,FERRAMENTAS E MAT.DE INCENDIO,LDA.		1.119,53		368,98
	885	VALTER FERREIRA ARCANJO LDA		2.078,88		709,87
	899	VIANAAQUA-ADRIANO FERREIRA COSTA & FS-PICHELARIA,LDA		1.262,00		518,03
	922	SOMARTIS-SOC. MANUF. ART. ARTESANATO,LDA.		2.401,27		3.787,21
	942	JOSE OLIVEIRA PARENTE LDA.				219,55
	957	SINALNORTE				1.149,50
	1906	CLAMIX - COMERCIO DE VESTUÁRIO LDA		126,00		
	973	CASA PAULA - MATERIAIS DE CONSTRUÇÃO LDA		430,80		
	975	MISTURACOR - COMERCIO DE TINTAS E VERNIZES LDA		794,75		13.915,67
	1515	LUZIAUTO PARENTE E SOUSA, LDA.		197,82		204,51
	508	VIANA SOFT-CENTRO INFORMATICO,LDA				35,40
	2433	AQUAMATIC - SISTEMAS REGA, SA		562,86		284,76
	388	ARTUR ISMAEL GOMES MARTINS BRANCO		370,07		370,07
	391	TRIAUTO - RODRIGUES E QUEIROZ,LDA.		706,56		3.463,38
	392	VIANATURBO-DARCAR-AUTOMOVEIS,LDA		1.176,22		896,90
	2877	ABREU & PEDRA HIGIENE BEM ESTAR LDA.		1.104,13		3.733,42
	3633	VMR INTERNACIONAL MATERIAL DE LABORATORIO, LDA		265,17		166,43
	2913	MILENIO 3 - SISTEMAS ELECTRONICOS SA		431,40		1.920,52
	2918	MOVIMENTA - EQUIPAMENTOS LDA.				2.022,96
	2967	JARDINS & AFINS II				696,00
	2976	LAVORO - INDÚSTRIA E COMÉRCIO DE CALÇADO, SA		3.241,85		2.630,40
	3250	SOVEDAÇÕES 2 - CERCAS E REDES UNIPESSOAL LDA				1.911,58
	3425	VIDROLAB 2 - VIDROS E MAT.DE LABORATÓRIO, LDA.		35,23		
	3436	VIAVOLT-REPARAÇÃO AUTOMÓVEL,LDª		3.010,85		4.679,55
	3462	AMADEU PALHARES - INSTRUMENTOS MUS. SOC.E UNIPESSOAL LDA				33,00
	3473	O VARANDÃO, LDA. - DECOR. INT. E HOTELARIA				995,06
	3487	NOVAVET				89,67
	2183	ARROBABIT - SIS.INFOR.PAULO E CESAR INFORMATICA LDA		597,58		
	2197	ANASTÁCIO SALDANHA, UNIPES., LDA. - MAT.M.HOSPITALAR		4.395,47		3.551,11
	2214	MULTITENDAS-COMÉRCIO E ALUGUER DE TENDAS,LDª		21.300,00		
	2227	LIGHT SET		2.569,80		6.304,79
	2259	INOVAÇÃO Á LEITURA		565,19		1.373,64
	2297	LIBARGEL - ALIMENTOS CONGELADOS, LDA				128,65
	2316	ANTÓNIO PACHECO & FILHOS, LDA.		120,00		
	2348	CARLOS J.A.SILVA COSTA,LDª		2.640,00		
	2350	IRMÃOS JACOME, LDA.				72,00
	2378	SEMPRE CHEIO, LDA		993,73		1.701,58
	2383	MANUEL LIQUITO REIS		308,58		393,48
	2399	TECOPAL - ASS.TEC.E COMERCIO MAQUINAS INDUSTRIAIS LDA		639,07		
	2400	ADRIANALICE - COMERCIO DE TEXTEIS LDA				200,00
	2446	XPLORA, UNIPESSOAL LDA				684,72
	2449	COTEQ-COMERCIO TINTAS EQUIPAMENTOS DE PINTURA LDA		998,08		3.046,15
	2452	ZELIA DE CASTRO FERNANDES -MERCADOS S. JOSE		40,66		32,23
	3505	JOAO EVARISTO - DISTRIB. ALIMENTAR		90,96		83,48
	2609	MASTER FIT-COMERCIO PECAS E ACES. AUTOMOVEIS, LDA.				211,20
	3649	ESCAPCAR-ESCAPES E ACESSORIOS AUTOMOVEIS LDA		388,46		
	3654	PLANOCHIEIO, LDA- TALHOS		2.393,71		2.953,05
	3741	ASSOCIACAO PORTUGUESA DE EDUCACAO AMBIENTAL				384,00
	3749	VELA CINILANTE LDA		18.086,45		44.076,23
	1946	RB - MOTOR COMÉRCIO AUTOMÓVEL, S.A.		336,29		526,23
	3755	INSTITUTO PORTUGUES DE QUALIDADE				341,89
	3781	INSTITUTO POLITÉCNICO DE VIANA DO CASTELO - IPV				4.569,23
	3799	OL - ELETRODOMÉSTICOS, LDA.				329,12
		A TRANSPORTAR ...		385.047,61		620.435,98

ENTIDADE		OUTRAS DÍVIDAS A TERCEIROS		DATA	ANO	PAGINA
MVC	MES : 12 - DEZEMBRO			2011/02/17	2010	4
COD. CONTA	TERCEIRO	DESIGNAÇÃO	SALDO INICIAL		SALDO FINAL	
			DEBITO	CREDITO	DEVEDOR	CREDOR
		TRANSPORTE ...		385.047,61		620.435,98
982		J.TEX - INDUSTRIA METALOMECÂNICAS S.A				580,32
3804		SINTIMEX-SOC. INT.DE IMP. E EXPORTAÇÃO, LDA.		857,82		1.669,29
3813		CROJ - DESIGN & ARTES GRÁFICAS, LDA.		9.475,02		671,04
3815		MARIA DO SAMEIRO DIAS JAQUES		450,00		
3814		JOSE AUGUSTO PEREIRA VIANA ARRISCADO		4.213,70		4.286,23
3831		SERTEC - ELECTRÓNICA E SERVIÇOS TÉCNICOS, LDA		318,08		
3833		ENIF-PUBLICIDADE EXTERIOR, LDA		1.344,00		
3851		NORTH POINT URBAN & SKATE SHOP		166,00		
3864		JOSE BARROS VELOSO, LDA (MESAPOSTA)		2.112,24		
3880		BETAQUÍMICA - PROD. MANUTENÇÃO INDUSTRIAL, LDA.		2.124,00		
3533		INOPLA, LDA.		2.827,20		
3537		GULOSIPEÇAS, PEÇAS E ACESSORIOS AUTO,LDA		1.832,53		7.642,42
3562		INOKEM SOLUÇÕES EM QUÍMICOS LDA		1.297,92		1.308,74
3578		BRANCO E BRANCO-SERVICOS ELECTRICOS,LDA		2.295,92		1.332,05
2629		MANUEL MESQUITA FONTAINHAS		272,01		
3606		LAURINDA LOURO SILVA LOBO DOS SANTOS		119,70		119,43
3625		M.D.J. RIBAS, LDA.		253,69		
3087		NORTE ESCOLAR - EQUIPAMENTOS EDUCATIVOS LDA		120,82		
3304		EDP GAS-SERVICO UNIVERSAL,SA		1.459,06		
3150		AUTO SANTOINHO- REPARAÇÃO DE AUTOMÓVEIS, LDA.		8.113,62		13.032,67
3163		FARMÁCIA SIMÕES--SIMÕES VIANA & QUEIRÓS BERNARDO, LDA.		355,18		
3169		AVIBOM AVÍCOLA, S.A.		97,37		26,92
3172		TALHO DE CARDIELOS - CELSO DANTAS CORREIA		565,47		685,67
3175		BORGES & CARVALHO, LDA		821,68		540,99
3176		LUIGA MARIA A.T. BASTOS CUNHA		339,77		627,80
3179		RODRIGUES & OLIVEIRA, LDA		56,70		209,04
3180		PARALAB - EQUIP. IND. LABORATORIO, S.A.		572,47		
1532		IMPORQUIMICA-INDUSTRIA PORTUGUESA DE PRODUCAO QUIMICA LDA				419,04
1893		MARMOVIANA - SOC. MARMORES VIANA LDA				672,00
1957		GELVIANA-PRODUTOS ALIMENTARES, LDA.		4.517,81		4.021,55
1961		HELDER ALPUIM DE ARAÚJO		3.958,89		4.518,67
1962		ROSA CIDÁLIA PEREIRA DA SILVA NOVO				370,42
1966		FERNANDO JOSÉ ARAÚJO SOUSA		710,33		1.638,86
1967		MARIA CELESTE RODRIGUES ALMEIDA		1.273,41		1.458,78
1968		MINI-MERCADO BOM PREÇO, LDA.		3.387,33		4.052,30
1970		CASTELMAR-SOC.PROD.ALIM.CONG.VIANA CASTELO LDA		540,94		1.090,14
1971		FRINEIVA - COM. PRODUTOS ALIMENTARES LDA		3.350,20		4.753,35
1973		MARIA CELESTE DE SÁ SANTOS		603,05		651,22
1975		IRMÃOS ESTEVES LIMA,LDA		1.158,70		755,72
1980		MANUEL VITAL DE BARROS MAGALHÃES		661,19		1.372,00
1981		AVIARMADA- COMÉRCIO DE PRODUTOS AVÍCOLAS,LDA		158,88		100,79
1984		ARMANDA SOUSA CALCADA		266,85		
1989		ANTÓNIO MACIEL GOMES, LDª.		249,44		
1991		TALHO-MARIA DA GLORIA DE SOUSA DUARTE SENRA		326,44		273,54
1993		PAULO JORGE GOMES PEREIRA- TALHO PEREIRA		138,62		
2010		AVOUTIZ - PRODUTOS ALIMENTARES SA		337,27		393,71
2019		MADALENA BASTOS DA SILVA		598,53		1.134,13
2022		JOSE FILIPE ARRISCADO MEIRA		160,31		128,65
2024		CARLOS BENJAMIM RODRIGUES CUNHA DIAS		251,70		490,66
2030		TALHO SRA. DAS NECESSIDADES, LDA.		107,97		64,37
2032		ROCHA & IRMÃOS, LDª		412,56		375,21
2033		VIANAPAPEL		441,28		542,81
2034		MANUEL FILIPE MARQUES REGO		2.398,81		2.851,05
2035		QUIM CARNES-CARNES VERDES E CHARCUTARIA,LDA.		428,34		606,42
2036		ANTIGA PADARIA E PASTELARIA SOUTO, LDA		326,82		334,74
2040		FIRMINO MACHADO & FILHOS, LDA.		208,18		300,62
2042		TALHO CARDOSO - ALFREDO VIDAL RODRIGUES CARDOSO		597,82		542,56
2045		ISAURA DE JESUS FARIA ALVES		252,76		238,16
2046		RAUL MANUEL GONÇALVES - FARPEL		342,20		310,90
2048		AFONSO QUEZADO, LDA		581,22		1.820,98
2050		CARLOS MANUEL PEREIRA CAÇADOR		407,19		207,13
2023		PANIFORNO DE VASCO MANUEL CALDAS DE MATOS		110,95		107,33
		A TRANSPORTAR ...		456.775,57		689.766,40

ENTIDADE		OUTRAS DÍVIDAS A TERCEIROS		DATA	ANO	PAGINA
MVC				2011/02/17	2010	5
MES : 12 - DEZEMBRO						
COD. CONTA	TERCEIRO	DESIGNAÇÃO	SALDO INICIAL		SALDO FINAL	
			DEBITO	CREDITO	DEVEDOR	CREDOR
		TRANSPORTE ...		456.775,57		689.766,40
	2059	JOSE HERCULANO SOARES CORREIA		850,52		811,44
	2062	MARIA FATIMA SILVA PINTO PEREIRA RIO		71,72		93,14
	2065	M. CARMO SÁ-SOC. UNIPessoal, LDA		177,73		
	2067	CARLOS VIEIRA ARAÚJO		827,93		
	2068	ANTÓNIO AUGUSTO RODRIGUES GONÇALVES DO REGO		38,64		74,60
	2071	PADARIA "O FORNO"-JOSE ROCHA & SILVA LDA		92,61		93,49
	2074	ROGÉRIO DA SILVA VIANA		512,24		414,89
	2076	MOREIRA, RODRIGUES & TERROSO, LDA		457,22		544,53
	2016	PADARIA SRA DA AJUDA, LDA		96,53		118,53
	2077	MANUEL JOAQUIM DA CUNHA BANDEIRA		97,35		96,00
	2078	ROSA DAS DORES MACIEL FREITAS		1.116,21		1.601,82
	2080	CARLOS ALBERTO VIANA DA CUNHA - PADARIA AREOSA		157,21		120,54
	2082	EUGÉNIA PAULA CRUZ MESQUITA PILAR-TALHO MESQUITA		311,07		304,59
	2086	HENRIQUE PEREIRA CASTRO - TALHO MEIA NOITE		242,49		282,32
	2090	DELFINA AUGUSTA PICOTO AFONSO VIDEIRA		103,80		
	2093	JUSTINO FREITAS DA SILVA		360,23		309,04
	2101	CARAVELA & FILHOS,LDª.		432,00		
	2106	ENOR - ELEVACÃO E EQUIPAMENTOS INDUSTRIAIS LDA		501,58		
	2124	LEOPOLDO FREDERICO RODRIGUES ROQUE FREITAS		80,93		88,69
	2129	MARIA DO CARMO MORENO DA SILVA LIMA		55,15		42,40
	2131	TALHO DO ERNESTO- ERNESTO CASIMIRO R. DE MIRANDA		163,20		
	2150	HIGIENAROMA		282,35		462,27
	2154	D.P. PROD. HIG. - DANIEL PIMENTA, LDA				258,14
	2158	MOTAMINERAL - MINERAIS INDUSTRIAIS,SA		909,60		970,15
	2015	EMILIA PAULA BARBOSA FREITAS		130,50		
	2170	ANTÓNIO AUGUSTO ANTUNES MIRANDA				2.376,48
	2473	JOÃO VIANA SALGADO, HERDEIROS		3.254,09		953,52
	2480	JOAO MAGALHAES UNIPessoal, LDA		311,11		270,60
	2486	FONTANENSE-IMPORT.EXPORTAÇÃO S.A.-TALHO CARMO		1.073,90		654,92
	2517	AMBIMAIA - TRATAMENTO DE ÁGUAS, UNIPessoal, LDA.		1.080,00		2.889,00
	2562	FERNINO - CALÇADAS ROMANEA, LDA				2.721,60
	2564	LEAL & SOARES S.A.				1.785,60
	2584	GALERIA DE ARTE DA MEDALHA DE PINTO & FONSECA, LDA.		4.647,00		3.600,00
	2026	TALHO PALMA PEREIRA		929,44		470,91
	2598	SIMPLICIO-COMERCIO PRODUTOS AGRICOLAS, LDA		698,51		
	2726	IOGURVIANA - COM.PRODUTOS ALIMENTARES LDA.		172,79		304,14
	2741	PASTELARIA DO CASTELO,LDA		79,55		49,61
	2743	VIEIRA E PIRES COSTA, LDA		571,94		234,46
	2751	MANUEL LUIS PIRES COSTA		54,00		32,67
	2755	DIGIVECTOR-DESIGN GRAFICO UNIPessoal LDA				477,95
	2788	MARCOVE - ESTUDOS EQUIPAMENTOS LDA		6.656,40		6.656,40
	4335	EDUARDO JORGE LIMA SILVA - VIESTOFOS				544,50
	4012	TURISMO DE PORTUGAL, IP- ESCOLA DE HOTEL. E TURISMO VIANA DO CASTELO				10.965,00
	14	ATLANLUSI - COMERCIO INT.LUSITANO LDA				661,50
	3999	JOSÉ ALVARO FERNANDES DE SOUSA & FILHOS, LDA.		63,00		51,85
	4000	ANA MARIA NEIVA DA SILVA CORREIA		446,36		
	3995	JOSE JOAQUIM VELOSO PINTO		177,32		
	3997	FERNANDES LOPEZ & SILVA,LDA				89,08
	3998	SUPERMERCADO LUTADOR VITAL LOPES, LDA.		427,34		807,13
	4007	CAETANO AUTOBODY - COMERCIO AUTOCARROS S.A				1.557,88
	4043	ANTUNES LIVREIROS DE BRUNO D.B. ANTUNES				3.503,29
	4066	PEDRO CAPELA - PROD. RELVA EM TAPETE				4.650,00
	4118	GRE - EXPORTAÇÃO DE GRANITO, S.A.				1.236,89
	3959	TOLDOS SEARA LDA.				660,00
	3869	FOLHA DE PAPEL, UNIPessoal, LDA.				367,20
	86	UNIVERSIDADE DO MINHO/ARQUIVO DISTRITAL DE BRAGA				945,00
	4168	CEJUR-CENTRO DE ESTUDOS JURIDICOS DO MINHO				32,00
	1880	BRICANTEL-COMERCIO MATERIAL ELECTRICO BRAGANÇA, LDA				464,64
	4194	BINO GRAFICA				1.320,00
	4195	HDWT CENTRO C. ARTE LIVROS MULTIMÉDIA, LDA.				165,00
	4155	ENCANTO DOS CRISTAIS COMÉRCIO DE LOUÇAS, LDA				47,27
		A TRANSPORTAR ...		485.576,21		747.909,99

ENTIDADE		OUTRAS DÍVIDAS A TERCEIROS		DATA	ANO	PAGINA
MVC	MES : 12 - DEZEMBRO			2011/02/17	2010	6
COD. CONTA	TERCEIRO	DESIGNAÇÃO	SALDO INICIAL		SALDO FINAL	
			DEBITO	CREDITO	DEVEDOR	CREDOR
		TRANSPORTE ...		485.576,21		747.909,99
	4158	BALINHA & BALINHA, LDA.				843,41
	4163	PAULO MANUEL BARREIRAS COELHO				1.029,02
	4172	DEPROMA - PROD. DE CONSTRUÇÃO, LDA.				6.183,62
	4111	SUSANA MARIA CALÇADA PINTO				259,80
	4112	MOLFIL-GAB.TÉCNICO DE APOIO IND.DE BORDADOS, LDA.				510,00
	4144	NOVA ROCHA - SISTEMAS DE REGA				1.332,76
	4166	INAPA PORTUGAL - DISTRIBUIÇÃO PAPEL S.A				2.625,70
	4200	OGV - OFICINA GRÁFICA DE VIANA, UNIPessoal, LDA.				1.101,45
	3109	IPORTALMAIS - SERVIÇOS DE INTERNET E REDES LDA				422,40
	4137	TALHOS MEIRELES, LDA.				456,26
	4214	ASSOCIACAO PORTUGUESA DE HOTELARIA, RESTAURACAO E TURISMO				3.500,63
	4128	VALIA ECONOMICA CONSULTORIA NEG. GESTAO LDA				1.082,50
	4129	SOL-ISOL TERMOENERGIAS ISOLAMENTOS LDA				544,50
	3820	JOLARME - ALARMES E SERVIÇOS DE SEGURANÇA LDA.				1.656,48
	3021	TODOPAPEL - COMERCIO PAPEL, LDª		48,22		635,04
	3059	AFONSO & GIGANTE, LDA.		2.520,00		
	3281	TOQUE DE NATUREZA -FRUTAS E LEGUMES LDA		240,53		370,08
	1904	ADRIANO DO PAÇO & FILHOS, LDA.		169,11		66,15
	3953	LUSOCAMIÕES - COM. E REP. DE VEÍCULOS, SA		669,43		1.835,06
	3973	MASCOTE - LOJA DE ANIMAIS		110,25		
	3974	A. F. F. ROCHA - COMERCIO DE ELECTRODOMESTICOS, LDA		180,00		
	3945	GEOTA - GRUPO ESTUDO ORDENAMENTO TERRITORIO E AMBIENTE		32,00		
	3987	RUI MIGUEL DA SILVA MESQUITA		3.719,08		
	3550	MANUEL COSTA PEREIRA		3.792,32		
	3899	CABILEURO UNIPessoal LDA		2.553,78		
	3926	SOFTLIMITS, S.A.		1.986,20		
	4002	TALHO CARNES VERDES E SALGADAS		572,44		590,09
	4268	COMPLET'ARTE UNIPessoal LDA				1.320,00
	4400	CONTITER - DISTRIBUIÇÃO DE CONSUMÍVEIS, LDA.				275,38
	4401	PLUMA PAPEL - TRANSFORMAÇÃO E COMÉRCIO DE PAPEL, UNIP. LDA.				269,01
	4306	GALPEDRAS - INDUSTRIA TRANSFORMADORA DE PEDRA LDA				1.452,00
	4404	JOSE CALDAS DA COSTA				30,25
22.1.1		Com terceiros		502.169,57		776.301,58
22.1.4		Fornecedores c/corrente - C/ factoring		4.407,90		32.549,08
	702	MEDIDATA.NET - SIST. INFORMAÇÃO PARA AUTARQUIA S.A				18.029,23
22.1.4.3		Santander Totta				18.029,23
	117	A.PEREIRA JORDÃO, LDª		4.407,90		
22.1.4.4		BPI		4.407,90		
	277	ELECTRO INDUSTRIAL,LDA.				14.519,85
22.1.4.5		MILLENNIUM BCP				14.519,85
22.8		Fornecedores - Facturas em recepção e conferência		3.950.323,01		2.762.201,70
	379	PETROPNEUS DE ANTONIO R. O. AMARAL E FILHO LDA.		100,44		
	138	ABILIO RODRIGUES PEIXOTO E FILHOS, S.A.		903,60		
	1698	COPIDATA, S.A.		1.829,52		
	186	AREAL EDITORES, SA		13.636,78		
	549	TRACEVIA - SINALIZAÇÃO, SEGURANÇA E GESTAO DE TRAFEGO, LDA.				34.010,57
	2434	EXTINCÊNDIOS - EQUIPAMENTO E SEGURANÇA LDA				16.131,60
	245	ENGILIMA-PROJECTISTAS E CONSULTORES,LDA.		4.731,36		864,42
	2233	SIEMENS, S.A.				19.203,22
	136	JORGE RIB.TORRES,ENG.FISCALIZAÇÃO COORD.SEG.LDA.				12.855,22
	425	QUATERNAIRE PORTUGAL		8.100,00		51.364,50
	258	MOTA-ENGIL, ENGENHARIA E CONSTRUÇÕES SA		25.147,20		
	261	PORMIN-TRABALHOS DE ARQUITECTURA E ENGENHARIA,LDA.		15.000,00		4.840,00
	646	ECOAGRI - PROJECTOS E SERVIÇOS AGROFLORESTAIS, LD.				3.619,91
	99	CASA DOS RAPAZES E OFICINAS DE S.JOSE		34.373,85		
	2361	IBERSILVA-SERVICOS SUCURSAL EM PORTUGAL		11.040,00		3.615,00
	2901	CMP-CONSTRUÇÕES MODELARES PRE-FABRICADAS, LD.		5.049,60		
	3040	LIFTECH - TECNOLOGIA PARA ELEVADORES, LDA.		14.976,31		44.597,42
	4147	GEOSURFACE TOPOGRAFIA E GEODESIA, UNIP LDA.				7.018,00
	4270	WAVECOM - SOLUÇÕES DE RÁDIO, SA.				4.088,59
	273	BOAVENTURA E BOAVENTURA, LDA.		27.072,76		71.222,62
	3813	CROJ - DESIGN & ARTES GRÁFICAS, LDA.				22.522,99
		A TRANSPORTAR ...		668.538,89		1.104.804,72

ENTIDADE		OUTRAS DÍVIDAS A TERCEIROS		DATA	ANO	PAGINA
MVC	MES : 12 - DEZEMBRO			2011/02/17	2010	7
COD. CONTA	TERCEIRO	DESIGNAÇÃO	SALDO INICIAL		SALDO FINAL	
			DEBITO	CREDITO	DEVEDOR	CREADOR
		TRANSPORTE ...		668.538,89		1.104.804,72
	4237	GRUPO VENDAP, SA				93,77
	4154	ATIVISM-DINAMICAS GLOBAIS DE COMUNICAÇÃO SA				14.399,00
	4097	BSDESIGN - UNIPESSOAL LDA.				20.194,90
	52	ASSOC. PROD. E ANIMAÇÃO AUDIOVISUAL - AO NORTE				175.000,00
	263	CASAVIANA - PLANOS PROJECTOS E CONSTRUÇÕES, LDA.	105.036,86			32.084,74
	2868	VALENTIM JOSE LUIS & FILHOS,SA				68.909,11
	281	BETOMINHO - SOCIEDADE DE CONSTRUÇOES S.A.	103.579,97			
	90	AURELIO MARTINS SOBREIRO E FILHOS,S.A.	345.326,25			92.786,24
	295	JOSE ABREU ENES DA LAGE E IRMAO, LDA.	37.039,31			
	1762	TELHABEL - CONSTRUÇÕES S.A.	3.468,38			
	3267	ALBERTO MARTINS MESQUITA & FILHOS, S.A.	141.473,42			
	3014	PERFIL FUNDACOES E HIDROGEOLOGIA LDA	5.850,00			
	140	MONTEADRIANO - ENGENHARIA E CONSTRUÇÃO, S.A.	346.810,67			326.240,54
	98	NORLIMA - EDIFICADORA DO LIMA, LDA.				153.836,40
	115	VODUL - SOCIEDADE DE CONSTRUÇOES CIVIS, LDA.	69.544,23			118.477,11
	3656	HABITILIMA-SOC. CONSTRUÇÕES SA	193.589,51			
	3104	FRANCO & BARRETO - CONSTRUÇÕES, LDA.	91.297,44			3.659,69
	3454	COSTEIRA EMPREITEIROS S.A.	948.954,84			
	857	J. CANAO, LDA.				10.890,00
	249	IRMAOS PEIXOTO LDA	12.283,01			18.752,46
	3122	ATM INFROMATICA2- SOLUÇÕES E SISTEMAS, SA.				9.979,20
	3453	INMETRO CONSTRUÇÕES, LDª	333.984,36			
	284	GONCALVES E CACHADINHA, S.A.	527.511,71			2.883,55
	1808	CÂNDIDO AZEVEDO SOC. ARQUIT. UNIPESSOAL, LDA.				9.831,25
	3985	ENSULMECI - GESTÃO DE PROJECTOS DE ENGENHARIA, S.A.	8.695,68			
	3955	JOSE MARTINS OLIVEIRA UNIPESSOAL LDA	71.190,00			
	3860	CRIAGAS ENERGIA E COMUNICAÇÕES SA	33.770,36			
	3984	B E F CONSULTORES	11.760,00			
	3436	VIAVOLT-REPARAÇÃO AUTOMÓVEL, LDª	88,64			
	193	COELHO GOMES & FILHOS, LD.				25.849,32
	3894	IGOR ARAÚJO E ARAÚJO LDA	3.000,00			
	3803	H.TECNIC, CONSTRUÇOES, LDA	15.807,75			
	1880	BRICANTEL-COMERCIO MATERIAL ELECTRICO BRAGANÇA, LDA	10.495,11			
	3951	INOVLIMA - ENGENHARIA E CONSTRUÇÃO, LDA.	36.725,80			16.905,12
	3954	DOMINGOS PEDROSA BARRETO, LDA.	324.912,00			
	3937	GÁS CONVERT INSTALAÇÕES DE GÁS E AQUECIMENTO, LDA	4.320,00			
	4222	MARTIFER S.A.				1.253.133,73
	4156	ANTONIO ALVES RIBEIRO & FILHOS, LDA.				52.226,79
	266	ANTONIO BRANCO PARENTE, LDA.				8.061,02
	265	TECMINHO ASS. UNIVERSIDADE EMPRESA PARA O DESENVOLVIMENTO				8.893,50
	4230	ALEXANDRINO BARBOSA & MALHEIRO - PINTURAS LDA				5.020,10
	4277	FERREIRA LEMOS - ENGENHARIA LDA				38.101,69
22.8.1		Com terceiros	3.948.476,72			2.762.163,29
22.8.2		Sem terceiros	1.846,29			38,41
24		ESTADO E OUTROS ENTES PÚBLICOS	16.240,76			87.176,51
24.3		Imposto sobre o valor acrescentado	16.240,76			87.176,51
24.3.6		Iva - a pagar	16.240,76			87.176,51
26		OUTROS DEVEDORES E CREDORES	4.917.743,71			7.900.955,01
26.1		Fornecedores de imobilizado	4.364.833,59			6.176.754,22
26.1.1		Fornecedores de imobilizado, c/c	4.364.833,59			6.176.754,22
	2803	DIGIVIANA-COMERCIO ELECTRODOMESTICOS,LDA				14.361,30
	382	PINHEIRO E SANTOS, LDA.	2.136,37			1.495,17
	216	JAQUECIPROLAR				719,71
	2843	SPRENPLAN LDA				32.846,10
	148	VIANAFOGO MATERIAL CONTRA INCENDIO PROT.INDIV.,LDA				94,34
	159	VIVEIROS JUCA-JARD.URB.E CRIACAO DE AMBIENTES LDA.	4.608,80			2.190,00
	857	J. CANAO, LDA.	27.563,93			189.459,89
	113	LIBWARE - TEC. DE INFORMACAO E DOCUMENTACAO, LDA.	29.772,00			33.228,00
	218	MOVLIMA - NORBERTO FERNANDES,LDA.	14.863,11			46.569,28
	199	PH - INFORMÁTICA E MICROSISTEMAS, LDA	19.290,00			48.400,00
	186	AREAL EDITORES, SA				5.824,18
	177	SEBASTIAO ALMERINDO BARBOSA SEIXAS E FILHOS,LDA.	279,00			1.385,20
		A TRANSPORTAR ...		4.571.654,45		4.034.802,04

ENTIDADE		OUTRAS DÍVIDAS A TERCEIROS	DATA	ANO	PAGINA	
MVC	MES : 12 - DEZEMBRO		2011/02/17	2010	8	
COD. CONTA	TERCEIRO	DESIGNAÇÃO	SALDO INICIAL		SALDO FINAL	
			DEBITO	CREDITO	DEVEDOR	CREADOR
		TRANSPORTE ...		4.571.654,45		4.034.802,04
	157	VIVEIROS CASA GRANDE-LADISLAU ILIDIO REIS SILVA		448,00		
	131	GEOGRAFICA LIVRARIA E PAPELARIA, LDA.		195,00		760,74
	413	COOPERATIVA DE ESTORES NORTSOL				4.025,34
	411	PARAFUSOVIANA - ACESSORIOS E EQUIP.IND.,LDA				1.280,98
	451	FRIMACIEL - EQUIPAMENTOS HOTELEIROS E FRIO, LDA		26.318,40		18.665,45
	957	SINALNORTE		32.379,11		21.549,51
	885	VALTER FERREIRA ARCANJO LDA		2.258,08		
	815	JOSÉ CARLOS COUTINHO,LDª		904,42		6.259,77
	774	SIC NET		64.280,98		7.679,93
	753	SOINCA SOCIEDADE INDUSTRIAL CUCUJÃES, SA		2.606,04		442,86
	659	CONTENUR PORTUGAL, SA		1.080,00		
	2841	DIMACER - COM. DE EQ. INDUSTRIAIS, LDA.		120,00		
	200	APPACDM DE VIANA DO CASTELO				10.870,02
	370	FERNANDO L.GASPAR-SINALIZ.EQUIP.RODOVIARIOS,LDA.				287,28
	369	GRAVOVIANA-RUI M.SOUTO COELHO		485,04		
	408	MANUEL RODRIGUES PINTO		1.528,80		
	415	JOSIL - VASCONCELOS & COSTA, LDª		2.548,80		
	627	SCHINDLER - ASCENSORES E ESCADAS ROLANTES S.A.				1.560,00
	596	ROLIMA - BOBINAGEM DE MOTORES, LDA.				632,80
	792	E.G.-ELECTRICIDADE GERAL, LDA.				16.349,60
	768	TOP-INFORMATICA, LDA		936,00		
	758	HAWORTH - PORTUGAL - MOBILIÁRIO DE ESCRITÓRIO, S.A.		10.161,12		
	838	ORLANDO & MINA, LDª				3.273,05
	423	ARQUITECTOS F.TAVORA E J.B.TAVORA, LDA.		43.721,84		
	240	FOTO CONTACTO DE GUALBERTO BOA-MORTE GALVAO				2.000,00
	1715	GRANILIMA - GRANITOS DO LIMA, LDA.		14.350,21		113.048,29
	856	PROSIDER - PRODUTOS SIDERURGICOS, S.A		408,00		
	1762	TELHABEL - CONSTRUÇÕES S.A.		35.818,76		
	1797	PIMENTA DO VALE -LABORATORIOS LDA				3.006,84
	477	INFORTECNICA DE JOSE AUGUSTO O. FREITAS LOMBA		14.749,30		14.580,86
	41	BRITO & PASSOS, LDA		1.732,50		
	263	CASAVIANA - PLANOS PROJECTOS E CONSTRUÇÕES, LDA.				6.120,57
	138	ABILIO RODRIGUES PEIXOTO E FILHOS, S.A.		850,08		2.125,20
	115	VODUL - SOCIEDADE DE CONSTRUÇOES CIVIS, LDA.		62.621,44		200.164,83
	193	COELHO GOMES & FILHOS, LD.				31.253,25
	509	VIANA MUSICA - ARTIGOS MUSICAIS,LDA.		474,00		
	90	AURELIO MARTINS SOBREIRO E FILHOS,S.A.		139.983,65		282.663,49
	98	NORLIMA - EDIFICADORA DO LIMA, LDA.		18.622,84		
	136	JORGE RIB.TORRES,ENG.FISCALIZAÇÃO COORD.SEG.LDA.		3.352,50		
	140	MONTEADRIANO - ENGENHARIA E CONSTRUÇÃO, S.A.		335.451,29		415.357,54
	249	IRMAOS PEIXOTO LDA		94.458,77		139.360,19
	256	CABENA - CABINES DE BENAVENTE LDA.		1.500,00		
	258	MOTA-ENGIL, ENGENHARIA E CONSTRUÇÕES SA				14.961,60
	264	CEPSA - PORTUGUESA PETROLEOS S.A.		11.497,05		26.771,10
	266	ANTONIO BRANCO PARENTE, LDA.		652,08		8.294,78
	267	VIANAS-MAQUINAS,FERRAMENTAS E MAT.DE INCENDIO,LDA.		221,43		726,76
	270	TIPSAI-TECNICAS INDUSTRIAIS PROTECCAO SEGURANCA,LDA				756,00
	273	BOAVENTURA E BOAVENTURA, LDA.		41.080,45		24.886,65
	277	ELECTRO INDUSTRIAL,LDA.		6.818,10		
	281	BETOMINHO - SOCIEDADE DE CONSTRUÇOES S.A.		278.714,60		186.303,22
	283	ALEXANDRE BARBOSA BORGES, S.A.		95.756,55		
	284	GONCALVES E CACHADINHA, S.A.		403.876,67		1.143.471,32
	295	JOSE ABREU ENES DA LAGE E IRMAO, LDA.		24.904,95		12.058,79
	301	PAINHAS, S.A.				40.055,76
	308	I.E.N. - INSTALAÇÕES ELECTRICAS DO NORTE, LDA.		3.531,84		
	317	HENRIQUE DE CARVALHO - ARQUITECTO, LDA.		62.910,00		15.727,50
	226	ELECTRO-MINHO,LDA.		15.447,91		13.429,85
	384	ESTRUTURAS METÁLICAS FLORÓVOA, LDª		12.780,00		
	209	ANGELO SILVA,LDA.		2.891,64		3.695,23
	239	TRISPAÇO		3.256,94		11.099,00
	718	HANDY SPACE- EQUIP. ESCRITORIO ARMAZENAGEM , LDª.		23.942,21		51.544,17
	508	VIANA SOFT-CENTRO INFORMATICO,LDA				429,00
		A TRANSPORTAR ...		6.474.281,84		6.892.331,16

ENTIDADE		OUTRAS DÍVIDAS A TERCEIROS		DATA	ANO	PAGINA
MVC		MES : 12 - DEZEMBRO		2011/02/17	2010	9
COD. CONTA	TERCEIRO	DESIGNAÇÃO	SALDO INICIAL		SALDO FINAL	
			DEBITO	CREDITO	DEVEDOR	CREADOR
		TRANSPORTE ...		6.474.281,84		6.892.331,16
	2881	LIVROS E COISAS-ALFARRABISTA, DE JOÃO DE MOURA FALCÃO		3.192,00		1.795,64
	3633	VWR INTERNACIONAL MATERIAL DE LABORATORIO, LDA				2.988,00
	2913	MILENIO 3 - SISTEMAS ELECTRONICOS SA				10.504,80
	3014	PERFIL FUNDACOES E HIDROGEOLOGIA LDA				20.051,49
	3250	SOVEDAÇÕES 2 - CERCAS E REDES UNIPessoal LDA				7.455,60
	3367	CAMPOS SILVA, SA		72.596,07		72.596,07
	3249	ESISTEMAS LDA				3.810,00
	3389	CONSTRUÇÕES REFOIENSE, UNIPessoal, LDA.		166.973,73		10.071,19
	3421	DIGICONTA - COM. EQUIPAMENTOS ESCRITORIO LDA		960,00		
	3454	COSTEIRA EMPREITEIROS S.A.		614,25		
	3462	AMADEU PALHARES - INSTRUMENTOS MUS. SOC.E UNIPessoal LDA		216,00		
	2205	ESRI PORTUGAL - SISTEMAS E INF.GEOGRÁFICA, SA				11.362,80
	287	CIL - CENTRO INFORMÁTICO SA		12.264,00		
	2206	MASSA INSOLVENTE CLEMENTE E SILVA LDA				51.423,46
	2281	WOODONE, MOBILIARIO SA				19.681,31
	732	ABEL FERROS DE MIRANDA PEREIRA(FER-MAQ)				1.887,60
	2374	SO-LAR DE ALBINO NOVAIS DA VENDA E FILHOS DA				236,52
	4252	FUNDASOL - ENGENHARIA DE FUNDAÇÕES SA				8.926,78
	180	COSTA MARTINS - COMÉRCIO DE MATERIAL ELÉCTRICO, LD.				88,14
	3749	VELA CINTILANTE LDA		1.724,40		553,20
	3770	RITMO ORIGINAL-PORTAS E AUTOMATISMOS LDA		2.197,80		
	3798	MULTIORTHOS, LDA		779,90		
	3204	EXPM-DESINFESTAÇÃO E HIGIENIZAÇÃO, LDA.		816,00		13.020,00
	3801	FPI - FABRICA PORTUGUESA ILUMINAÇÃO LDA		660,04		
	3803	H.TECNIC, CONSTRUÇÕES, LDA				16.059,38
	3843	FLOSEL - INST. ELÉCTRICAS E HIDRÁULICAS, LDA.		1.985,32		
	3850	ENTREPOSTO MÁQUINAS-COM.EQUIP.AGRÍC.INDUSTRIAL,SA		21.900,00		
	3109	IORTALMAIS - SERVIÇOS DE INTERNET E REDES LDA		504,00		
	3874	SEESOUND, SL		35.320,00		
	3512	FASE - ESTUDOS E PROJECTOS, SA		9.600,00		51.222,65
	3612	ALVARO ALMEIDA E VILA REAL LDA				560,49
	3104	FRANCO & BARRETO - CONSTRUÇÕES, LDA.		41.914,63		62.806,80
	3114	J. ROMA LDA				2.783,56
	3122	ATM INFROMATICA2- SOLUÇÕES E SISTEMAS, SA.		32.638,68		24.231,60
	1880	BRICANTEL-COMERCIO MATERIAL ELECTRICO BRAGANÇA, LDA		3.826,80		
	4071	EFAPLU-BOMBAS E VENTILADORES				10.725,60
	2475	MONTEADRIANO - AGREGADOS, SA		20.960,01		27.688,04
	2528	LEVIRA II - COMÉRCIO DE MOBILIÁRIO METÁLICO, SA		5.336,17		
	2562	FERNINO - CALÇADAS ROMANEIA, LDA				3.888,00
	2765	LOURISOM		48.810,69		
	2780	IFTHEN - CONSULT.COM.DES.SOL.INFORMATICAS				4.680,00
	2473	JOÃO VIANA SALGADO, HERDEIROS		261,49		
	4009	DUQUE & DUQUE - TERRAPLANAGENS, LDª.				2.410,06
	557	TOBOR - ACESSORIOS DE BORRACHA PARA A INDUSTRIA, LDA.				2.076,00
	4206	AFF - MATERIAL FOTOGRAFICO, LDA.				1.931,20
	2634	PROTEK - MARCOS DE CARVALHO RIBEIRO				669,60
	4120	FRITEMPO LDA				4.388,28
	4156	ANTONIO ALVES RIBEIRO & FILHOS, LDA.				24.627,36
	4174	VIANIMPORT REPRESENTAÇÕES LDA				902,27
	4157	AVELINO CAVALHEIRO - SOC. UNIPessoal, LDA.				5.460,00
	4106	MARIA ARBUÉS MOREIRA, LDA				366,45
	3668	ANA SOFIA ALVES SOUSA PIRES COSTA				330,00
	4128	VALIA ECONOMICA CONSULTORIA NEG. GESTAO LDA				89.639,07
	4129	SOL-ISOL TERMOENERGIAS ISOLAMENTOS LDA				1.351,20
	3820	JOLARME - ALARMES E SERVIÇOS DE SEGURANÇA LDA.				4.884,72
	3954	DOMINGOS PEDROSA BARRETO, LDA.				119.885,55
	3984	B E F CONSULTORES				21.840,00
	3985	ENSULMECI - GESTÃO DE PROJECTOS DE ENGENHARIA, S.A.				8.695,68
	3947	J.P.N. - JOSE PEREIRA NOVAIS, LDA				12.634,14
	3951	INOVLIMA - ENGENHARIA E CONSTRUÇÃO, LDA.		92.590,74		7.758,32
	3963	LABORATÓRIOS FOTOGRAFICOS DO MARCO, LDA.		10.488,00		
	3937	GÁS CONVERT INSTALAÇÕES DE GÁS E AQUECIMENTO, LDA				13.035,75
		A TRANSPORTAR ...		7.063.412,56		7.656.315,53

ENTIDADE		OUTRAS DÍVIDAS A TERCEIROS		DATA	ANO	PAGINA
MVC		MES : 12 - DEZEMBRO		2011/02/17	2010	10
COD. CONTA	TERCEIRO	DESIGNAÇÃO	SALDO INICIAL		SALDO FINAL	
			DEBITO	CREDITO	DEVEDOR	CREADOR
		TRANSPORTE ...		7.063.412,56		7.656.315,53
	3926	SOFTLIMITS, S.A.		5.817,07		
	3996	JOAQUIM MONTEIRO SOUSA OLIVEIRA		2.550,00		
	4222	MARTIFER S.A.				47.634,80
	4226	GREEN WATT				3.600,00
	4270	WAVECOM - SOLUÇÕES DE RÁDIO, SA.				5.979,57
	4278	TORRE MARCO - COM. DE TRACTORES ALFAIAS AGR.S.A.				24.060,85
	4315	DIM - CARLOS EMANUEL SOUSA SILVA				484,00
	4405	MAIPEX ACROSSGARDEN - ART. DESPORTIVOS LDA				2.093,54
26.1.1.1		Com terceiros		2.598.638,39		4.081.939,42
26.1.1.2		Sem terceiros (Contratos de locação financeira)		646.857,12		418.325,85
26.1.1.3		Fornecedores de imobilizado c/c - C/ factoring		1.119.338,08		1.126.980,79
	98	NORLIMA - EDIFICADORA DO LIMA, LDA.				181.997,47
26.1.1.3.1		Popular Factoring SA				181.997,47
	1762	TELHABEL - CONSTRUÇÕES S.A.		38.791,89		38.791,89
	702	MEDIDATA.NET - SIST. INFORMAÇÃO PARA AUTARQUIA S.A		28.482,00		58.227,00
	3656	HABITILIMA-SOC. CONSTRUÇÕES SA		17.943,78		
	90	AURELIO MARTINS SOBREIRO E FILHOS,S.A.		136.882,79		72.458,33
26.1.1.3.3		Santander Totta		222.100,46		169.477,22
	1762	TELHABEL - CONSTRUÇÕES S.A.		113.830,51		129.925,90
	2281	WOODONE, MOBILIARIO SA		80.002,80		
26.1.1.3.4		BPI		193.833,31		129.925,90
	90	AURELIO MARTINS SOBREIRO E FILHOS,S.A.		110.850,32		117.563,35
	277	ELECTRO INDUSTRIAL,LDA.				95.457,53
26.1.1.3.5		MILLENNIUM BCP		110.850,32		213.020,88
	3453	INMETRO CONSTRUÇÕES, LDª		144.139,44		4.857,00
	1715	GRANILIMA - GRANITOS DO LIMA, LDA.		101.693,32		101.693,32
	263	CASAVIANA - PLANOS PROJECTOS E CONSTRUÇÕES, LDA.		8.897,29		52.398,27
	3966	JARDIX - MANUTENÇÃO AMBIENTAL JARDINS LDA		5.320,00		
	90	AURELIO MARTINS SOBREIRO E FILHOS,S.A.				139.570,18
26.1.1.3.6		CAIXA LEASING E FACTORING		260.050,05		298.518,77
	3260	ARLINDO CORREIA & FILHOS, SA		11.959,00		11.959,00
	140	MONTEADRIANO - ENGENHARIA E CONSTRUÇÃO, S.A.		269.121,48		122.081,55
26.1.1.3.7		BBVA		281.080,48		134.040,55
	2206	MASSA INSOLVENTE CLEMENTE E SILVA LDA		51.423,46		
26.1.1.3.8		BNP PARIBAS FACTOR		51.423,46		
26.1.1.4		Fornecedores de imobilizado c/c - C/ factoring				549.508,16
	4222	MARTIFER S.A.				226.579,33
	90	AURELIO MARTINS SOBREIRO E FILHOS,S.A.				322.928,83
26.1.1.4.1		Banco Espirito Santo				549.508,16
26.8		Devedores e credores diversos		552.910,12		1.724.200,79
26.8.6		IVA - DEVIDO PELO ADQUIRENTE				37.881,96
	3134	INSTITUTO GESTÃO DA TES.E DO CRÉDITO PÚBLICO-I.P.				37.881,96
26.8.6.1		IVA - C/TERCEIROS				37.881,96
26.8.9		Credores Diversos - Outros		552.910,12		1.686.318,83
	1629	MINHOBRINDE-AGENCIA PUBLICIDADE, LDA.		6.253,80		10.398,29
	766	EYSSA-THESIS TECNOL.DE SISTEMAS ELECTRONICOS S.A.		581,76		661,16
	113	LIBWARE - TEC. DE INFORMACAO E DOCUMENTACAO, LDA.		3.135,60		
	572	TEIXEIRA & CRISPIM, LDA. (HOTEL DO PARQUE)				126,00
	210	OFILITO - OFICINA LITOGRAFICA, LDA.				12.472,79
	182	TALINA - SERVICOS PUBLICITARIOS, LDA.		132,00		
	87	TIPOGRAFIA SOUSA-VIUVA DE JOSE DE SOUSA,FILHOS,LDA.		1.758,00		3.941,55
	1788	AIPEL-ASS.INSPECTORES PORTUENSES DE ELEVADORES				4.059,79
	1789	INSTITUTO ELECTROTECNICO PORTUGUÊS				1.591,65
	102	TRANSCOLVIA - TRANSP.COLECTIVOS VIANA DO CASTELO		38,05		
	262	ESCOLA SUPERIOR DE TEC.E GESTÃO - INSTº POLITº V.C.		7.108,00		3.720,00
	3290	LITOGAIA ARTES GRAFICAS LDA		2.842,50		
	409	MOVIJOVEM-MOBILIDADE JUVENIL		1.255,50		1.255,50
	442	HOTÉIS VIANENSES - SOCIEDADE HOTELEIRA, LDA.				3.680,00
	97	AUTO VIACAO DO MINHO, LDA.		22.306,45		
	454	SERGIO HUMBERTO PARENTE SORA		708,00		10.082,84
	477	INFORTECNICA DE JOSE AUGUSTO O. FREITAS LOMBA				124,80
	136	JORGE RIB.TORRES,ENG.FISCALIZAÇÃO COORD.SEG.LDA.		4.537,50		
		A TRANSPORTAR ...		8.888.631,99		9.924.979,42

ENTIDADE		OUTRAS DÍVIDAS A TERCEIROS	DATA	ANO	PAGINA	
MVC	MES : 12 - DEZEMBRO		2011/02/17	2010	11	
COD. CONTA	TERCEIRO	DESIGNAÇÃO	SALDO INICIAL		SALDO FINAL	
			DEBITO	CREDITO	DEVEDOR	CREDOR
		TRANSPORTE ...		8.888.631,99		9.924.979,42
	245	ENGLIMA-PROJECTISTAS E CONSULTORES,LDA.		1.200,00		3.201,55
	266	ANTONIO BRANCO PARENTE, LDA.		5.863,86		22.227,64
	620	LABORATORIO DE ANALISES CLINICAS JOSE MANSO,LDA.				835,28
	59	AUTO VIACAO CURA, LDA.		300,00		15.546,15
	534	TURIVIANA-TURISMO IRMAOS LARANJEIRA,LDA				2.722,50
	509	VIANA MUSICA - ARTIGOS MUSICAIS,LDA.				447,70
	193	COELHO GOMES & FILHOS, LD.		6.087,00		231,38
	698	GAM-GALERIA DE ARTE MUSICAL		945,00		
	499	VIDRARIA VIANENSE,LDA.		4.460,00		
	738	SOCIEDADE PORTUGUESA DE AUTORES		4.404,38		
	740	RESIDENCIAL JARDIM, LDA.				645,00
	85	TRANSCUNHA-TRANSPORTES RODOVIARIOS DE VIANA,LDA.		23.066,67		8.048,50
	32	AVIC - ANTONIO DOS PRAZERES DA SILVA E FILHO, LDª				700,00
	62	IMPRESA NACIONAL CASA DA MOEDA				2.398,15
	77	ESEGUR-EMPRESA DE SEGURANÇA, SA				144,40
	200	APPACDM DE VIANA DO CASTELO		2.732,57		3.344,76
	206	DIOCESE DE VIANA DO CASTELO(JORNAL NOTICIAS VIANA)				1.320,45
	211	A AURORA DO LIMA - BERNARDO FERNANDES DA SILVA,HERD.				968,00
	220	JORNAL O VIANENSE, LDA.		3.240,00		
	236	GRUPO MUSICAL ARCO IRIS - DE MARIO SERGIO S.LAGES				19.148,00
	99	CASA DOS RAPAZES E OFICINAS DE S.JOSE		7.545,62		64.206,92
	90	AURELIO MARTINS SOBREIRO E FILHOS,S.A.				1.217,70
	356	SERVICOS SOCIAIS DOS TRAB. MUNICIPAIS				634,40
	240	FOTO CONTACTO DE GUALBERTO BOA-MORTE GALVAO				580,80
	373	XIS 77- AGENCIA DE PUBLICIDADE				2.304,00
	374	GLOBAL NOTICIAS, PUBLICAÇÕES S.A.		216,00		4.803,46
	192	FELIX LLANO,LDA.				158,47
	310	GEPAVIS-GABINETE DE ENGENHARIA DE PAVIMENTOS, LDA.		1.140,00		
	646	ECOAGRI - PROJECTOS E SERVIÇOS AGROFLORESTAIS, LD.		7.260,00		21.860,64
	823	RESTAURANTE ROCHA CAMELO, LDª				863,40
	832	INSTITUTO DE SOLDADURA E QUALIDADE				2.846,64
	853	FIMO - CONSORCIO PRO-FERIAS Y EXPOSICIONES		469,99		
	879	VIAGENS ABREU, S.A.				2.143,72
	904	MARIA DE PERRE, LDA - CASA DE PASTO				313,50
	943	QUINTETO ASSOCIADO - CAFE TEATRO,S.A.		468,00		
	993	CASTRO ARQUITECTURA, LDA				12.705,00
	1498	FARO DE VIGO				1.190,70
	1817	CEDIS		720,00		
	1511	OTIS ELEVADORES, LDA.				471,17
	293	BARREIROS & BARREIROS, LDA.		256,80		
	602	LAR DE SANTA TERESA		568,26		2.707,87
	627	SCHINDLER - ASCENSORES E ESCADAS ROLANTES S.A.				4.216,05
	371	RESOPRE SA - SOC. REVENDEDORA APARELHOS PRECISÃO, SA				448,86
	370	FERNANDO L.GASPAR-SINALIZ.EQUIP.RODOVIARIOS,LDA.		600,72		211,75
	263	CASAVIANA - PLANOS PROJECTOS E CONSTRUÇÕES, LDA.		374,40		
	209	ANGELO SILVA,LDA.				113,04
	773	OVNITUR-VIAGENS E TURISMO		849,75		13.678,30
	258	MOTA-ENGIL, ENGENHARIA E CONSTRUÇÕES SA		4.650,00		16.854,70
	3252	JORNAL ALTO MINHO				1.684,00
	2901	CMP-CONSTRUÇÕES MODELARES PRE-FABRICADAS, LD.		1.512,00		9.965,64
	2287	MATRIZ DIGITAL - MIGUEL BRITO		649,33		29.829,35
	216	JAQUECIPROLAR		1.916,19		10.720,35
	325	JOSÉ FERNANDO MIRANDA DA COSTA, LDA				6.628,30
	2964	NORTALUGA - ALUGUER EQUIPAMENTOS, LDª				242,00
	3361	SIGMA TEAM CONSULTING LDA				7.290,00
	596	ROLIMA - BOBINAGEM DE MOTORES, LDA.		217,18		713,90
	451	FRIMACIEL - EQUIPAMENTOS HOTELEIROS E FRIO, LDA		1.287,26		5.312,76
	3285	MANUEL RIBEIRO - LIMPEZA DE SANEAMENTO LDA		196,88		
	3402	ELDER ALEXANDRE CARVALHO		3.000,00		
	3443	VL - VARZIM LAZER		2.331,74		2.331,74
	1926	LUIS AMORIM UNIPESSOAL LDA		2.616,76		
	413	COOPERATIVA DE ESTORES NORTSOL				65,54
		A TRANSPORTAR ...		8.979.778,35		10.236.223,55

ENTIDADE		OUTRAS DÍVIDAS A TERCEIROS		DATA	ANO	PAGINA
MVC	MES : 12 - DEZEMBRO			2011/02/17	2010	12
COD. CONTA	TERCEIRO	DESIGNAÇÃO	SALDO INICIAL		SALDO FINAL	
			DEBITO	CREDITO	DEVEDOR	CREADOR
		TRANSPORTE ...		8.979.778,35		10.236.223,55
	690	RECTIFICADORA RIO LIMA DE: JOSÉ CARLOS S. LOUREIRO				1.496,70
	300	BARBOSA,ANTUNES E CRUZ,LDA.- SO GRANITOS		438,00		
	3104	FRANCO & BARRETO - CONSTRUÇÕES, LDA.				7.056,84
	2184	TERRA ARÁVEL - GESTÃO DE ESPAÇOS VERDES,UNIPessoal,LDª				18.010,81
	2233	SIEMENS, S.A.		483,81		
	2254	VIANA PRAIA ACTIVIDADES HOTELEIRAS, S.A.				426,00
	2261	FOZ GRILL - EXPLORAÇÕES HOTELEIRAS LDA				455,00
	2276	ALAIN DEROM				1.768,50
	603	VENANCIO SILVA ASSISTENCIA AR COND.UNIPessoal LDA				6.434,27
	2302	SEIE-SOC. GERAL INSPECÇÕES DE ELEVADORES, LDA.		422,10		1.019,30
	2020	DR LIMPEZAS		23.947,08		20.586,71
	2354	MEGAGIENE-SOCIEDADE DE LIMPEZAS, LDA.				1.175,75
	2360	BANDEIRA & AMORIM, LDA.				2.350,00
	2361	IBERSILVA-SERVICOS SUCURSAL EM PORTUGAL		25.920,00		89.170,00
	857	J. CANAJO, LDA.		750,00		4.674,00
	2617	ALFREDO JOAO PINTO COELHO AGUIAR				4.840,00
	2217	MODELSTAND-CONCEPÇÃO E MONTAGEM DE EXPOSIÇÕES,LDª		38.880,00		1.210,00
	2634	PROTEK - MARCOS DE CARVALHO RIBEIRO				81,00
	2657	ANCORENSIS - COOPERATIVA DE ENSINO,CRL		136,15		
	3328	MANUEL ROCHA, UNIPessoal , LDA				978,00
	3766	REST. LARANJEIRA INOVAR NA TRADIÇÃO- HOT. REST, LDA.		53,65		206,25
	187	FELPRINT-INDUSTRIA GRAFICA LDA -		314,40		20.590,26
	3781	INSTITUTO POLITÉCNICO DE VIANA DO CASTELO - IPV		250,00		13.270,08
	3818	SPOT X - UNIPessoal, LDA.				21.600,00
	3820	JOLARME - ALARMES E SERVIÇOS DE SEGURANÇA LDA.		681,24		479,60
	3813	CROJ - DESIGN & ARTES GRÁFICAS, LDA.		36.049,93		27.882,29
	3865	LIMA-ARTES GRAFICAS LDA		44,40		
	3869	FOLHA DE PAPEL, UNIPessoal, LDA.		3.744,00		48.413,59
	3871	LUMIRESIDUOS,LDA		231,00		
	3873	TOMAS MANUEL DE ARAÚJO DIAS		4.200,00		
	3462	AMADEU PALHARES - INSTRUMENTOS MUS. SOC.E UNIPessoal LDA		300,00		
	815	JOSÉ CARLOS COUTINHO,LDª		218,30		
	592	SPORMEX-SOC.PORTUGUESA MONTAGENS DE EXPOS,LDA				2.520,00
	3574	VIVEXPERIÊNCIA-PROMOÇÃO E ANIMAÇÃO TURÍSTICA, LDª.				100,00
	540	TRAZMÚSICA ESPECTÁCULOS, LDA		3.300,00		
	3621	ERONET- LIMPEZA E GESTÃO DE CONDOMINIOS , LDA		432,00		
	2913	MILENIO 3 - SISTEMAS ELECTRONICOS SA		619,20		6.372,96
	531	TWO DESIGN - SOLUÇÕES GRÁFICAS				1.621,40
	3431	ADRIANO MESQUITA-CANALIZADOR E REDES DE GÁS, LDA.		4.408,80		576,00
	3362	IMPERCODICE, CONSULTORIA,LDA		1.800,00		
	3079	DATAJURIS - DIREITO E INFORMÁTICA LDA				1.262,22
	3083	NOTÍCIAS DE BARROSELAS - JORNA DA REGIÃO DO NEIVA E DO LIMA				594,72
	3084	SGS PORTUGAL, S.A.				490,05
	3092	EVENTOS DAVID MARTINS, UNIPessoal LDª				660,00
	3109	IPORTALMAIS - SERVIÇOS DE INTERNET E REDES LDA		30.608,40		
	4	METALO ELECTRICA DE AMADEU CRUZ LDA				1.004,30
	226	ELECTRO-MINHO,LDA.		3.075,60		6.267,75
	1797	PIMENTA DO VALE -LABORATORIOS LDA				5.353,03
	673	ASSOCIACAO BANDEIRA AZUL DA EUROPA				2.880,00
	2051	TAXIS MONTARIENSE LDA.		693,00		
	2143	JOSE PAULO AMORIM CORREIA				895,20
	3364	EMILIO DE AZEVEDO CAMPOS, S.A.		336,00		
	3533	INOPLA, LDA.				4.302,70
	3966	JARDIX - MANUTENÇÃO AMBIENTAL JARDINS LDA				5.320,00
	4008	EMPREENDIMENTOS HOTELEIROS QUINTA CARVALHO LDA				1.110,00
	2484	MOLA OLIVARUM ,CULTURA E PATRIMONIO		1.966,25		1.966,25
	2563	AUGUSTO DE CAMPOS RIBEIRO MARTINS				3.688,50
	381	TRANSPORTES ALVARAES LDA		2.328,00		1.368,00
	2578	INSTITUTO DA CONSTRUÇÃO - FACULDADE DE ENGENHARIA				9.075,00
	2581	QUALITIVIDADE CONSULTORIA, LDA.		1.000,00		3.529,19
	2561	ALUGSAN - ALUGUER DE EQUIP.PARA EVENTOS,LDA.		1.176,00		
	2377	JARDIMAGEM CONSTRUÇÃO E MANUTENÇÃO DE JARDINS		10.819,08		8.300,64
		A TRANSPORTAR ...		9.179.404,74		10.599.656,41

ENTIDADE		OUTRAS DÍVIDAS A TERCEIROS		DATA	ANO	PAGINA
MVC				2011/02/17	2010	13
MES : 12 - DEZEMBRO						
COD. CONTA	TERCEIRO	DESIGNAÇÃO	SALDO INICIAL		SALDO FINAL	
			DEBITO	CREDITO	DEVEDOR	CREDOR
		TRANSPORTE ...		9.179.404,74		10.599.656,41
	249	IRMAOS PEIXOTO LDA		243,00		
	2792	RUI CARVALHO DESIGN, LDA.				70.785,00
	444	ADSE-DIRECCAO GERAL.P.SOC.FUNC.A.ADMNIST.PUBLICA		54.983,02		420.738,22
	2971	ORBCOM - EQUIPAMENTOS E SEVIÇOS INFORMATICA LDA		360,00		
	4044	ORIGEM DO EXITO, LDª				32.328,00
	1653	GRUPNOR-GRUPO PORTUGUES DE ELEVADORES DO NORTE,LDª.				1.787,16
	2106	ENOR - ELEVAÇÃO E EQUIPAMENTOS INDUSTRIAIS LDA				505,76
	4095	SOLUÇÃO ESTÁVEL ENGENHARIA, UNIPESSOAL LDA				690,00
	4097	BSDESIGN - UNIPESSOAL LDA.				14.973,75
	4108	ARMANDO ALBERTO RAMOS PAZ VALE				108,90
	4109	SOCIEDADE PORTUGUESA DE VIDA SELVAGEM				12.700,00
	4110	ECOVISAO,TECNOLOGIAS MEIO AMBIENTE LDA				4.988,30
	4084	PALETE DE EMOÇÕES-PROMOÇÃO E ORGANIZAÇÃO DE EVENTOS, LDª.				3.300,00
	4147	GEOSURFACE TOPOGRAFIA E GEODESIA, UNIP LDA.				6.822,00
	4209	ADALBERTO DIAS 2, ARQUITECTO ,LDA				29.185,20
	4131	KONE PORTUGAL - ELEVADORES, LDA.				143,64
	4200	OGV - OFICINA GRÁFICA DE VIANA, UNIPESSOAL, LDA.				69.858,80
	4079	COMANSEGR - SEGURANÇA PRIVADA S.A.				2.733,60
	4082	TURILIMA-EMPREENHIMENTOS TURISTICOS DO VALE DO LIMA, S.A.				1.307,50
	4154	ATIVISM-DINAMICAS GLOBAIS DE COMUNICAÇÃO SA				14.280,00
	4128	VALIA ECONOMICA CONSULTORIA NEG. GESTAO LDA				4.548,90
	3085	FAMASETE - TECNOLOGIAS DE INFORMAÇÃO LDA				350,40
	3838	GEOESTRUTURAL - CONSULTORES DE ENGENHARIA, LDA				3.300,00
	4123	CASA TIAGO ALEXANDRE TIAGO-UNIPESSOAL LDA				1.265,50
	1603	SCHMITT - ELEVADORES, LDA.				87,12
	4179	NML-PROJECTOS DESENVOLVIMENTO TURISTICO,LDA				3.449,60
	4185	J.S. ESPECTACULOS , LDA				720,00
	3926	SOFTLIMITS, S.A.				390,00
	2788	MARCOVE - ESTUDOS EQUIPAMENTOS LDA				459,60
	3040	LIFTECH - TECNOLOGIA PARA ELEVADORES, LDA.		149.763,06		
	385	FABRIGIMNO-FABRICACAO MAT.DESPORTO,LDA.		576,00		600,89
	3058	ECATOTALINSPE, S.A.		468,77		1.059,12
	3242	TAXIS FILIPE LDA.		240,00		
	3250	SOVEDAÇÕES 2 - CERCAS E REDES UNIPESSOAL LDA				2.819,30
	3288	ORONA PORTUGAL, SOC. UNIPESSOAL, LDA.		763,85		
	2755	DIGIVECTOR-DESIGN GRAFICO UNIPESSOAL LDA				3.431,50
	3972	RUI MANUEL FERREIRA DE ARAUJO		2.580,00		3.426,50
	3888	SAMBIENTAL, LIMPEZA DE SANEAMENTO, LDA		89,25		7.688,14
	3983	WIDESCREEN PROD.DISTRIBUIÇÃO DE PRODUTOS AUDIOV.E MULTIMEDIA, LDA				300,00
	3959	TOLDOS SEARA LDA.				7.151,10
	806	G.M.G. - CONSTRUÇÃO CIVIL E OBRAS PUBLICAS LDA				356,16
	3907	PIANOS RUI MACEDO, UNIPESSOAL LDA		1.338,00		1.993,40
	134	MAQUILIMA-SISTEMAS DE ESCRITORIOS,LDA		75,26		
	4061	GEO SOLOS/TECNICOS CONSULTOTRES,LDA				7.644,00
	4069	TELFOR C.T.LDA				2.982,00
	4231	BARQUENSE AGÊNCIA DE VIAGENS E TURISMO, LDA				450,00
	4242	CLICK MENTAL-SISTEMAS DE INFORMACAO, LDª				4.500,00
	4245	TOPOGAB, GAB. TOPOGRAFIA ,LDA				2.299,00
	4312	PALCOS SR - ORGANIZAÇÃO DE EVENTOS, LDA				1.815,00
	4353	RESTAURANTE VIANA MAR - CUNHA & GOMES, LDA.				91,00
	4221	TNT-SEVIÇOS				4.320,00
	4281	LÉS A LÉS DE VITOR ANTÓNIO G.BARROCAS E OUTRO				2.000,00
	4356	ILHA DA FANTASIA - PRODUÇÕES, LDA.				5.142,50
	4427	ILUMINISSIMA-ALUGER INST.ILUM.FESTIVAS E DEC.,LDA				1.270,50
	4305	NORPRINT ARTES GRÁFICAS, S.A.				1.590,00
	4376	GEOMA GEOTECNIA E MECANICA DOS SOLOS LDA				5.948,36
	4378	168 - UMSEISOITO, UNIPESSOAL, LDA.				31.240,99
	4443	TAGIS- CENTRO DE CONSERVAÇÃO DAS BORBOLETAS DE PORTUGAL				4.840,00
	4217	CORREIO DA MANHÃ - PRESSELIVRE				329,12
	4442	MOLA ACTIVISM - DESIG. DE COM. S.A.				29.148,73
	4237	GRUPO VENDAP, SA				19.322,49
		A TRANSPORTAR ...		9.390.884,95		11.455.223,16

ENTIDADE		OUTRAS DÍVIDAS A TERCEIROS		DATA	ANO	PAGINA
MVC				2011/02/17	2010	14
		MES : 12 - DEZEMBRO				
COD. CONTA	TERCEIRO	DESIGNAÇÃO	SALDO INICIAL		SALDO FINAL	
			DEBITO	CREDITO	DEVEDOR	CREADOR
TRANSPORTE ...				9.390.884,95		11.455.223,16
26.8.9.2	4256	WEBTIME - COMUNICAÇÃO MULTIMÉDIA, LDA.				2.148,30
26.8.9.3	4311	APORVELA - ASSOCIAÇÃO DE TREINO DE VELA				12.500,00
	1833	NORTEMARCA LDA				2.660,03
	4417	ESSIEL LIMPEZAS, LDA				199,65
		Com terceiros		552.910,12		1.599.866,09
		Prestação Serviços c/c - C/ factoring				86.452,74
26.8.9.3.1	3951	INOVLIMA - ENGENHARIA E CONSTRUÇÃO, LDA.				2.463,00
		POPULAR FACTORING				2.463,00
26.8.9.3.2	3415	CASANOVA JARDINS, VIVEIROS DESIGN DE JARDINS				5.173,70
		Millenium BCP				5.173,70
26.8.9.3.3	3040	LIFTECH - TECNOLOGIA PARA ELEVADORES, LDA.				60.030,04
		Santander Totta -Credito Especializado				60.030,04
26.8.9.3.6	3966	JARDIX - MANUTENÇÃO AMBIENTAL JARDINS LDA				15.960,00
		CAIXA LEASING				15.960,00
26.8.9.3.8	500	VIDEOVISÃO ELECTRÓNICA, LDA.				2.826,00
		BNP PARIBAS FACTOR				2.826,00
TOTAL ...				9.390.884,95		11.559.183,88

ENTIDADE		RESUMO DIÁRIO DE TESOUREARIA N.º 253							DATA	ANO	PÁGINA
MVC		Data : 2010/12/30							2010/12/30	2010	1
CONTA	CX/BC	DESIGNAÇÃO	ANTERIOR		DO DIA		ACUMULADO		SALDO		
			DÉBITO	CRÉDITO	DÉBITO	CRÉDITO	DÉBITO	CRÉDITO	DEVEDOR	CREADOR	
11		CAIXA	23.696.481,46	23.681.035,80	64.821,38	64.964,39	23.761.302,84	23.746.000,19	15.302,65		
11.1	CX	Caixa	23.561.036,13	23.545.590,47	64.821,38	64.964,39	23.625.857,51	23.610.554,86	15.302,65		
		CAIXA	23.561.036,13	23.545.590,47	64.821,38	64.964,39	23.625.857,51	23.610.554,86	15.302,65		
11.8		FUNDOS DE MANEIO	135.445,33	135.445,33			135.445,33	135.445,33			
11.8.01	F1	LOUIS FILIPE NEIVA MARQUES	5.723,28	5.723,28			5.723,28	5.723,28			
			5.723,28	5.723,28			5.723,28	5.723,28			
11.8.02	F2	MARIA DA CRUZ RAMOS	2.046,85	2.046,85			2.046,85	2.046,85			
		MARIA DA CRUZ RAMOS	2.046,85	2.046,85			2.046,85	2.046,85			
11.8.05	F5	ANA LUISA T.FREITAS LIMA	7.350,27	7.350,27			7.350,27	7.350,27			
			7.350,27	7.350,27			7.350,27	7.350,27			
11.8.06	F6	RUI ALBERTO FARIA VIANA	27.364,46	27.364,46			27.364,46	27.364,46			
			27.364,46	27.364,46			27.364,46	27.364,46			
11.8.09	F9	MARIA OLIMPIA VIANA F. RIBEIRO	1.980,50	1.980,50			1.980,50	1.980,50			
			1.980,50	1.980,50			1.980,50	1.980,50			
11.8.11	F11	MANUEL MATOS CRISTINO	20.397,64	20.397,64			20.397,64	20.397,64			
			20.397,64	20.397,64			20.397,64	20.397,64			
11.8.12	F12	ANTONIO JOAQUIM M. CUNHA LEAL	3.061,48	3.061,48			3.061,48	3.061,48			
			3.061,48	3.061,48			3.061,48	3.061,48			
11.8.13	F13	MANUEL ISAIAS CARVALHO ALVES	923,38	923,38			923,38	923,38			
			923,38	923,38			923,38	923,38			
11.8.18	F18	MARTINHO GOMES DE CAMPOS	16.827,90	16.827,90			16.827,90	16.827,90			
			16.827,90	16.827,90			16.827,90	16.827,90			
11.8.19	F19	MARGARIDA TORRES M. LEITE	6.427,37	6.427,37			6.427,37	6.427,37			
			6.427,37	6.427,37			6.427,37	6.427,37			
11.8.21	F21	SALOMÉ CARVALHIDO VIDEIRA DE ABREU	2.653,83	2.653,83			2.653,83	2.653,83			
			2.653,83	2.653,83			2.653,83	2.653,83			
11.8.23	F23	ISABEL MARIA VIANA FERREIRA RODRIGUES	522,35	522,35			522,35	522,35			
			522,35	522,35			522,35	522,35			
11.8.24	F24	CATARINA LIMA	1.800,52	1.800,52			1.800,52	1.800,52			
		CATARINA LIMA	1.800,52	1.800,52			1.800,52	1.800,52			
11.8.26	F26	MARIA SUSANA GOMES MARTINS BRANCO	2.999,69	2.999,69			2.999,69	2.999,69			
		MARIA SUSANA GOMES MARTINS BRA	2.999,69	2.999,69			2.999,69	2.999,69			
11.8.27	F27	JOSE MANUEL DA COSTA LIMA	321,39	321,39			321,39	321,39			
			321,39	321,39			321,39	321,39			
11.8.28	F28	MANUEL ALBERTO SOARES DA COSTA	3.254,80	3.254,80			3.254,80	3.254,80			
			3.254,80	3.254,80			3.254,80	3.254,80			
11.8.29	F29	JOAO MANUEL AGORETA ALPUM CORREIA BOTELHO	1.702,94	1.702,94			1.702,94	1.702,94			
			1.702,94	1.702,94			1.702,94	1.702,94			
11.8.32	F32	MARIA LEONOR FERREIRA RODRIGUES CRUZ	2.582,03	2.582,03			2.582,03	2.582,03			
			2.582,03	2.582,03			2.582,03	2.582,03			
11.8.33	F33	CLAUDIA MAGALHAES	1.034,24	1.034,24			1.034,24	1.034,24			
			1.034,24	1.034,24			1.034,24	1.034,24			
11.8.34	F34	EDUARDO ROLANDO MARQUES FONSECA	5.919,05	5.919,05			5.919,05	5.919,05			
			5.919,05	5.919,05			5.919,05	5.919,05			
11.8.36	F36	JOSE PAULO VIEIRA	6.813,57	6.813,57			6.813,57	6.813,57			
			6.813,57	6.813,57			6.813,57	6.813,57			
11.8.37	F37	JOSE SERGIO SANTOS PERREIRA	1.404,26	1.404,26			1.404,26	1.404,26			
		JOSE SERGIO SANTOS PERREIRA	1.404,26	1.404,26			1.404,26	1.404,26			
11.8.38	F38	ANTÓNIO OLIVEIRA BARROS	10.685,55	10.685,55			10.685,55	10.685,55			
		ANTÓNIO OLIVEIRA BARROS	10.685,55	10.685,55			10.685,55	10.685,55			
11.8.39	F39	MARIA DA GRAÇA BRANCO MALHAO	1.647,98	1.647,98			1.647,98	1.647,98			
		MARIA DA GRAÇA BRANCO MALHAO	1.647,98	1.647,98			1.647,98	1.647,98			
12		DEPÓSITOS EM INSTITUIÇÕES FINANCEIRAS	81.645.590,60	80.629.949,76	489.154,92	348.239,67	82.134.745,52	80.978.189,43	1.156.556,09		
12.01		Caixa Geral de Depósitos	44.387.793,32	44.041.779,89	424.190,53	218.538,96	44.811.983,85	44.260.318,85	551.665,00		
12.01.1	0035/0003877932	Conta à ordem 0003877932	38.843.307,75	38.512.357,02	168.709,65	18.478,86	39.012.017,40	38.530.835,88	481.181,52		
		GGD	38.843.307,75	38.512.357,02	168.709,65	18.478,86	39.012.017,40	38.530.835,88	481.181,52		
12.01.3	0035/00142892030	Conta à ordem 00142892030-FEDER	5.542.723,31	5.529.407,36	255.480,88	200.060,10	5.798.204,19	5.729.467,46	68.736,73		
		GGD	5.542.723,31	5.529.407,36	255.480,88	200.060,10	5.798.204,19	5.729.467,46	68.736,73		
12.01.4	0035/00147848030	Conta 00147848030	1.762,26	15,51			1.762,26	15,51	1.746,75		
		GGD	1.762,26	15,51			1.762,26	15,51	1.746,75		
12.02		Banco Comercial Português	22.341.285,72	22.312.198,23	64.964,39	10.000,00	22.406.250,11	22.322.198,23	84.051,88		
12.02.1		Conta à ordem 00006452635	29.889,89	26.832,28			29.889,89	26.832,28	3.057,61		

ENTIDADE		RESUMO DIÁRIO DE TESOUREARIA Nº. 253							DATA	ANO	PÁGINA
MVC		Data : 2010/12/30							2010/12/30	2010	2
CONTA	CX/BC	DESIGNAÇÃO	ANTERIOR		DO DIA		ACUMULADO		SALDO.		
			DÉBITO	CRÉDITO	DÉBITO	CRÉDITO	DÉBITO	CRÉDITO	DEVEDOR	CREADOR	
TRANSPORTE			68.114.164,67	67.749.647,97	489.011,91	283.503,35	68.603.176,58	68.033.151,32	570.025,26		
12.02.2	0033/00006452635	BCP balcão Sotto Mayor 00800655041	29.889,89 22.311.395,83	26.832,28 22.285.365,95			29.889,89 22.376.360,22	26.832,28 22.295.365,95	3.057,61 80.994,27		
12.03	0033/05380655041	BCP Caixa de Crédito Agrícola Mútuo Conta 40025820011	22.311.395,83 10.671.549,89	22.285.365,95 10.609.852,01	64.964,39	10.000,00	22.376.360,22 10.671.549,89	22.295.365,95 10.609.852,01	80.994,27 61.697,88		
12.03.1	0045/40025820011	CCAM Conta 40025820011	10.671.549,89	10.609.852,01			10.671.549,89	10.609.852,01	61.697,88		
12.04		Banco Totta e Acores Conta 22798900001	1.249.678,90	889.836,17			1.249.678,90	889.836,17	359.842,73		
12.04.1		Conta 22798900001	1.249.678,90	889.836,17			1.249.678,90	889.836,17	359.842,73		
12.05	0018/22798900001	BTA Banco Bilbao e Viscaya Conta 0020019696	1.249.678,90 640.035,81	889.836,17 509.607,39		119.700,71	1.249.678,90 640.035,81	889.836,17 629.308,10	359.842,73 10.727,71		
12.05.1		Conta 0020019696	640.035,81	509.607,39		119.700,71	640.035,81	629.308,10	10.727,71		
12.06	0019/0020019696	BBV BPI Conta 11352205001003	640.035,81 1.930.070,30	509.607,39 1.905.558,25			640.035,81 1.930.070,30	629.308,10 1.905.558,25	10.727,71 24.512,05		
12.06.1		Conta 11352205001003	1.930.070,30	1.905.558,25			1.930.070,30	1.905.558,25	24.512,05		
12.08	0010/11352205001	BPI Banco Espirito Santo Conta 19530.000.4	1.930.070,30 425.176,66	1.905.558,25 361.117,82			1.930.070,30 425.176,66	1.905.558,25 361.117,82	24.512,05 64.058,84		
12.08.1		Conta 19530.000.4	425.176,66	361.117,82			425.176,66	361.117,82	64.058,84		
	0007/195300004	BES Conta 19530.000.4	425.176,66	361.117,82			425.176,66	361.117,82	64.058,84		
TOTAL DE DISPONIBILIDADES			105.342.072,06	104.310.985,56	553.976,30	413.204,06	105.896.048,36	104.724.189,62	1.171.858,74		
DOCUMENTOS			419.339,82	90.475,29			419.339,82	90.475,29	328.864,53		
DOTAÇÕES ORÇAMENTAIS			53.720.201,71	53.681.071,78	485.769,56	348.239,67	54.205.971,27	54.029.311,45	176.659,82		
DOTAÇÕES NÃO ORÇAMENTAIS			9.441.576,80	8.449.620,23	3.242,35		9.444.819,15	8.449.620,23	995.198,92		

TESOUREIRO

FUNCIONÁRIO

ORGÃO EXECUTIVO

Situação dos contratos de locação financeira em 2010

Unidade: €

Entidade	Numero Contrato	Descrição / Vencimento	Valor Contrato	Rendas		Valor	
				Nº	Valor	Pago	Por pagar
Millennium BCP	45403	Autocarro	86.305,56	16	5.427,58	86.305,56	
	48284	2 Renault Mégane	38.849,54	16	2.460,66	29.306,47	9.543,07
	56463	Renault Kangoo	14.885,21	16	948,36	11.259,51	3.625,70
	57609	2 Renault Kangoo	20.216,51	16	1.288,11	15.302,80	4.913,71
	90337	Wolkswagen Crafter	44.718,20	16	2.767,85	34.506,90	10.211,30
BBVA	30028053	Peugeot 307 SW 41-FN-15	18.067,22	16	1.173,20	12.688,07	5.379,15
	30028121	Ford Focus 34-FQ-80	16.546,10	16	1.079,81	11.621,26	4.924,84
	30032582	Ford Focus 19-HV-62	20.082,74	16	1.262,14	15.359,38	4.723,36
	30028226	Ford Transit 94-FP-94	21.288,23	16	1.389,28	14.981,85	6.306,38
	30028122	Ford Transit 94-FP-95	21.288,23	16	1.389,28	14.951,94	6.336,29
	30028260	Mazda BT50 65-FT-41	14.513,76	16	947,31	10.214,28	4.299,48
	30028282	Peugeot Expert 92-FR-21	16.335,68	16	1.066,14	11.496,47	4.839,21
Caixa Leasing	351299	Digitalização	276.200,00	16	17.322,96	197.516,14	78.683,86
	332597	Volvo B9R	175.664,20	16	11.270,55	132.991,52	42.672,68
	352128	Compactador Vibratorio	39.000,00	16	2.041,61	29.631,19	9.368,81
	347328	Ford Focus 1.6	18.209,00	16	1.182,19	13.972,86	4.236,14
	348058	Citroen Jumpy	15.767,09	16	1.023,66	12.094,82	3.672,27
TOTAL			857.937,27			654.201,02	203.736,25

Valores s/ IVA

ANEXO IV

2010

SÍNTESE DAS RECONCILIAÇÕES BANCÁRIAS

Designação da Entidade

CÂMARA MUNICIPAL DE VIANA DO CASTELO

Euros

Instituição bancária		Saldo em 31/12/n a)	Saldo contabilístico b)	Observações c)
Banco	Nº conta			
CGD	3877932	445.815,74	481.181,52	(1)
CGD	892030	111.648,44	68.736,73	(1)
CCAM	25820011	1.944.936,79	1.116.983,83	(1)
TOTTA	22798900001	18.162,16	61.697,88	(1)
BES	95300004	6.774,03	64.058,84	(1)
BBV	200019696	5.618,87	10.727,71	(1)
BCP	6452635	3.057,61	3.057,61	(1)
BCP -SM	5380655041	80.158,76	80.994,27	(1)
BPI	205001003	24.512,05	24.512,05	(1)
Total		2.640.684,45	1.911.950,44	

a) Valor do saldo constante do extracto bancário à data de 31/12/2010

b) Importância constante do Resumo diário de tesouraria.

c) Indicar para cada conta consoante a situação, um dos seguintes códigos:

- (1) Reconciliação efectuada e justificadas as divergências
- (2) Reconciliação efectuada mas não justificada a divergência de
- (3) Reconciliação não efectuada

**O Dirigente responsável pela área
Administrativa e/ou Financeira**

Assinatura.....

O Membro do executivo

Assinatura.....

ANEXO V

MAPA DE FUNDOS DE MANEIO

Designação da entidade	MUNÍCIPIO DE VIANA DO CASTELO
-------------------------------	-------------------------------

Gerência	2010
-----------------	------

Titular do Fundo de Maneio	ANA LUISA MARINHO TABORDA FREITAS LIMA 136 344 410
Dotação Orçamental	
Valor do Fundo	250 € BENS NÃO DURADOUROS
Data de Constituição	

Ordem de Pagamento			Ordem de Pagamento			Ordem de Pagamento		
Nº	Data	Valor	Nº	Data	Valor	Nº	Data	Valor
				Transporte	2.625,64		Transporte	3.769,69
1693	2010.02.04	184,25	9927	2010.10.19	66,48			
2547	2010.02.26	224,90	9932	2010.10.19	204,78			
2549	2010.02.26	217,16	9931	2010.10.19	248,17			
3246	2010.03.19	218,26	10856	2010.12.06	15,00			
3252	2010.03.22	30,00	10860	2010.12.06	2,95			
3938	2010.04.08	33,00	10865	2010.12.06	233,75			
3940	2010.04.08	239,47	11277	2010.12.28	214,22			
4928	2010.05.04	234,14	11282	2010.12.28	158,70			
6140	2010.06.01	103,47						
6141	2010.06.01	216,15						
7497	2010.07.14	34,60						
7501	2010.07.14	242,43						
7503	2010.07.14	205,48						
8504	2010.09.01	245,30						
8505	2010.09.01	190,13						
8506	2010.09.01	6,90						
	Transporte	2.625,64		Transporte	3.769,69		Total	3.769,69

O Dirigente responsável pela área Administrativa e/ou Financeira

Assinatura.....

O Membro do executivo responsável pela área/pelouro Financeiro

Assinatura.....

ANEXO V

	MAPA DE FUNDOS DE MANEIO	
--	---------------------------------	--

Designação da entidade	MUNICÍPIO DE VIANA DO CASTELO
-------------------------------	-------------------------------

Gerência	
-----------------	--

Titular do Fundo de Maneio	ANTÓNIO JOAQUIM M. CUNHA LEAL 165 395 567
Dotação Orçamental	
Valor do Fundo	250 € AJUDAS DE CUSTO
Data de Constituição	

Ordem de Pagamento			Ordem de Pagamento			Ordem de Pagamento		
Nº	Data	Valor	Nº	Data	Valor	Nº	Data	Valor
				Transporte	82,8		Transporte	82,8
11254	2010.12.22	82,80						
	Transporte	82,80		Transporte	82,8		Transporte	82,8

O Dirigente responsável pela área Administrativa e/ou Financeira

Assinatura.....

O Membro do executivo responsável pela área/pelouro Financeiro

Assinatura.....

ANEXO V

	MAPA DE FUNDOS DE MANEIO	
--	---------------------------------	--

Designação da entidade	MUNICÍPIO DE VIANA DO CASTELO
-------------------------------	-------------------------------

Gerência	2010
-----------------	------

Titular do Fundo de Maneio	ANTÓNIO OLIVEIRA RAMOS 101469110
Dotação Orçamental	
Valor do Fundo	1.000 € BENS NÃO DURADOUROS OUTROS
Data de Constituição	

Ordem de Pagamento			Ordem de Pagamento			Ordem de Pagamento		
Nº	Data	Valor	Nº	Data	Valor	Nº	Data	Valor
				Transporte	4.427,39		Transporte	5.055,81
4787	2010.04.28	309,26	10841	2010.12.06	140,81			
4789	2010.04.28	33,25	11000	2010.12.15	103,94			
4793	2010.04.28	70,37	11002	2010.12.15	246,20			
7451	2010.07.12	107,00	11003	2010.12.15	137,47			
7452	2010.07.12	520,87						
7453	2010.07.12	298,90						
8443	2010.08.24	934,44						
8444	2010.08.24	39,14						
9665	2010.10.11	154,40						
9666	2010.10.11	679,02						
10183	2010.11.02	796,96						
10184	2010.11.02	8,00						
10820	2010.12.06	29,62						
10836	2010.12.06	272,21						
10840	2010.12.06	173,95						
	Transporte	4.427,39		Transporte	5.055,81		Total	5.055,81

O Dirigente responsável pela área Administrativa e/ou Financeira

Assinatura.....

O Membro do executivo responsável pela área/pelouro Financeiro

Assinatura.....

ANEXO V

	MAPA DE FUNDOS DE MANEIO	
--	---------------------------------	--

Designação da entidade	MUNICÍPIO DE VIANA DO CASTELO
-------------------------------	-------------------------------

Gerência	2010
-----------------	------

Titular do Fundo de Maneio	CATARINA OLIVEIRA LIMA - 196086671
Dotação Orçamental	
Valor do Fundo	500 € AQUISIÇÃO DE SERVIÇOS
Data de Constituição	

Ordem de Pagamento			Ordem de Pagamento			Ordem de Pagamento		
Nº	Data	Valor	Nº	Data	Valor	Nº	Data	Valor
				Transporte	655,35		Transporte	655,35
4855	2010.05.03	371,60						
11189	2010.12.17	283,75						
	Transporte	655,35		Transporte	655,35		Total	655,35

O Dirigente responsável pela área Administrativa e/ou Financeira

Assinatura.....

O Membro do executivo responsável pela área/pelouro Financeiro

Assinatura.....

ANEXO V

	MAPA DE FUNDOS DE MANEIO	
--	---------------------------------	--

Designação da entidade	MUNICÍPIO DE VIANA DO CASTELO
-------------------------------	-------------------------------

Gerência	2010
-----------------	------

Titular do Fundo de Maneio	CATARINA OLIVEIRA LIMA - 196086671
Dotação Orçamental	
Valor do Fundo	500 € BENS NÃO DURADOUROS
Data de Constituição	

Ordem de Pagamento			Ordem de Pagamento			Ordem de Pagamento		
Nº	Data	Valor	Nº	Data	Valor	Nº	Data	Valor
				Transporte	145,17		Transporte	145,17
11193	2010.12.17	145,17						
	Transporte	145,17		Transporte	145,17		Total	145,17

O Dirigente responsável pela área Administrativa e/ou Financeira

Assinatura.....

O Membro do executivo responsável pela área/pelouro Financeiro

Assinatura.....

ANEXO V

	MAPA DE FUNDOS DE MANEIO	
--	---------------------------------	--

Designação da entidade	MUNICÍPIO DE VIANA DO CASTELO
-------------------------------	-------------------------------

Gerência	2010
-----------------	------

Titular do Fundo de Maneio	CLAÚDIA MAGALHÃES
Dotação Orçamental	
Valor do Fundo	150 € AQUISIÇÃO SERVIÇOS
Data de Constituição	

Ordem de Pagamento			Ordem de Pagamento			Ordem de Pagamento		
Nº	Data	Valor	Nº	Data	Valor	Nº	Data	Valor
				Transporte	36,30		Transporte	36,3
10978	2010.12.14	36,30						
	Transporte	36,30		Transporte	36,3		Total	36,3

O Dirigente responsável pela área Administrativa e/ou Financeira

Assinatura.....

O Membro do executivo responsável pela área/pelouro Financeiro

Assinatura.....

ANEXO V

	MAPA DE FUNDOS DE MANEIO	
--	---------------------------------	--

Designação da entidade	MUNICÍPIO DE VIANA DO CASTELO
-------------------------------	-------------------------------

Gerência	2010
-----------------	------

Titular do Fundo de Maneio	CLAÚDIA MAGALHÃES
Dotação Orçamental	
Valor do Fundo	500 € BENS NÃO DURADOUROS
Data de Constituição	

Ordem de Pagamento			Ordem de Pagamento			Ordem de Pagamento		
Nº	Data	Valor	Nº	Data	Valor	Nº	Data	Valor
				Transporte	247,94		Transporte	247,94
10980	2010.12.14	103,95						
10981	2010.12.14	143,99						
	Transporte	247,94		Transporte	247,94		Total	247,94

O Dirigente responsável pela área Administrativa e/ou Financeira

Assinatura.....

O Membro do executivo responsável pela área/pelouro Financeiro

Assinatura.....

ANEXO V

	MAPA DE FUNDOS DE MANEIO	
--	---------------------------------	--

Designação da entidade	MUNICÍPIO DE VIANA DO CASTELO
-------------------------------	-------------------------------

Gerência	2010
-----------------	------

Titular do Fundo de Maneio	CLAÚDIA MAGALHÃES
Dotação Orçamental	
Valor do Fundo	100 € DESLOCAÇÕES
Data de Constituição	

Ordem de Pagamento			Ordem de Pagamento			Ordem de Pagamento		
Nº	Data	Valor	Nº	Data	Valor	Nº	Data	Valor
				Transporte	0,00		Transporte	0
	Transporte	0,00		Transporte	0		Total	0

O Dirigente responsável pela área Administrativa e/ou Financeira

Assinatura.....

O Membro do executivo responsável pela área/pelouro Financeiro

Assinatura.....

ANEXO V

	MAPA DE FUNDOS DE MANEIO	
--	---------------------------------	--

Designação da entidade	MUNICÍPIO DE VIANA DO CASTELO
-------------------------------	-------------------------------

Gerência	2010
-----------------	------

Titular do Fundo de Maneio	EDUARDO FONSECA	190951060
Dotação Orçamental		
Valor do Fundo	250 €	AQUISIÇÃO DE SERVIÇOS
Data de Constituição		

Ordem de Pagamento			Ordem de Pagamento			Ordem de Pagamento		
Nº	Data	Valor	Nº	Data	Valor	Nº	Data	Valor
				Transporte	53,30		Transporte	53,3
6171	2010.06/11	8,30						
11005	2010.12.15	45,00						
	Transporte	53,30		Transporte	53,3		Total	53,3

O Dirigente responsável pela área Administrativa e/ou Financeira
 Assinatura.....

O Membro do executivo responsável pela área/pelouro Financeiro
 Assinatura.....

ANEXO V

	MAPA DE FUNDOS DE MANEIO	
--	---------------------------------	--

Designação da entidade	MUNICÍPIO DE VIANA DO CASTELO
-------------------------------	-------------------------------

Gerência	2010
-----------------	------

Titular do Fundo de Maneio	EDUARDO FONSECA	190951060
Dotação Orçamental		
Valor do Fundo	1.800 € AQUISIÇÃO DE SERVIÇOS	FÉRIAS VERÃO
Data de Constituição		

Ordem de Pagamento			Ordem de Pagamento			Ordem de Pagamento		
Nº	Data	Valor	Nº	Data	Valor	Nº	Data	Valor
				Transporte	1870,53		Transporte	1870,53
10498	2010.11.18	1795,53						
10499	2010.11.18	75,00						
	Transporte	1870,53		Transporte	1870,53		Total	1870,53

O Dirigente responsável pela área Administrativa e/ou Financeira

Assinatura.....

O Membro do executivo responsável pela área/pelouro Financeiro

Assinatura.....

ANEXO V

	MAPA DE FUNDOS DE MANEIO	
--	---------------------------------	--

Designação da entidade	MUNICÍPIO DE VIANA DO CASTELO
-------------------------------	-------------------------------

Gerência	2010
-----------------	------

Titular do Fundo de Maneio	EDUARDO FONSECA	190951060
Dotação Orçamental		
Valor do Fundo	200 €	BENS NÃO DURADOUROS FÉRIAS VERÃO
Data de Constituição		

Ordem de Pagamento			Ordem de Pagamento			Ordem de Pagamento		
Nº	Data	Valor	Nº	Data	Valor	Nº	Data	Valor
				Transporte	98,97		Transporte	98,97
10497	2010.11.18	98,97						
	Transporte	98,97		Transporte	98,97		Total	98,97

O Dirigente responsável pela área Administrativa e/ou Financeira

Assinatura.....

O Membro do executivo responsável pela área/pelouro Financeiro

Assinatura.....

ANEXO V

	MAPA DE FUNDOS DE MANEIO	
--	---------------------------------	--

Designação da entidade	MUNICÍPIO DE VIANA DO CASTELO
-------------------------------	-------------------------------

Gerência	2010
-----------------	------

Titular do Fundo de Maneio	ISABEL MARIA VIANA FERREIRA RODRIGUES 113 826 842
Dotação Orçamental	
Valor do Fundo	125 € AQUISIÇÃO SERVIÇOS
Data de Constituição	

Ordem de Pagamento			Ordem de Pagamento			Ordem de Pagamento		
Nº	Data	Valor	Nº	Data	Valor	Nº	Data	Valor
				Transporte	37,25		Transporte	37,25
10999	2010.12.15	37,25						
	Transporte	37,25		Transporte	37,25		Total	37,25

O Dirigente responsável pela área Administrativa e/ou Financeira

Assinatura.....

O Membro do executivo responsável pela área/pelouro Financeiro

Assinatura.....

ANEXO V

	MAPA DE FUNDOS DE MANEIO	
--	---------------------------------	--

Designação da entidade	MUNICÍPIO DE VIANA DO CASTELO
-------------------------------	-------------------------------

Gerência	2010
-----------------	------

Titular do Fundo de Maneio	JOSÉ MANUEL COSTA LIMA - 101514867
Dotação Orçamental	
Valor do Fundo	250 € MATERIAL ESCRITÓRIO
Data de Constituição	

Ordem de Pagamento			Ordem de Pagamento			Ordem de Pagamento		
Nº	Data	Valor	Nº	Data	Valor	Nº	Data	Valor
				Transporte	71,39		Transporte	71,39
10850	2010.12.06	30,53						
10851	2010.12.06	40,86						
	Transporte	71,39		Transporte	71,39		Total	71,39

O Dirigente responsável pela área Administrativa e/ou Financeira
 Assinatura.....

O Membro do executivo responsável pela área/pelouro Financeiro
 Assinatura.....

ANEXO V

	MAPA DE FUNDOS DE MANEIO	
--	---------------------------------	--

Designação da entidade	MUNICÍPIO DE VIANA DO CASTELO
-------------------------------	-------------------------------

Gerência	2010
-----------------	------

Titular do Fundo de Maneio	JOSÉ SÉRGIO PEREIRA	130622869
Dotação Orçamental		
Valor do Fundo	500 €	AQUISIÇÃO DE SERVIÇOS
Data de Constituição		

Ordem de Pagamento			Ordem de Pagamento			Ordem de Pagamento		
Nº	Data	Valor	Nº	Data	Valor	Nº	Data	Valor
				Transporte	45,00		Transporte	45
11125	2010.12.17	45,00						
	Transporte	45,00		Transporte	45		Total	45

O Dirigente responsável pela área Administrativa e/ou Financeira

Assinatura.....

O Membro do executivo responsável pela área/pelouro Financeiro

Assinatura.....

ANEXO V

	MAPA DE FUNDOS DE MANEIO	
--	---------------------------------	--

Designação da entidade	MUNICÍPIO DE VIANA DO CASTELO
-------------------------------	-------------------------------

Gerência	2010
-----------------	------

Titular do Fundo de Maneio	JOSÉ SÉRGIO PEREIRA	130622869
Dotação Orçamental		
Valor do Fundo	500 €	BENS NÃO DURADOUROS
Data de Constituição		

Ordem de Pagamento			Ordem de Pagamento			Ordem de Pagamento		
Nº	Data	Valor	Nº	Data	Valor	Nº	Data	Valor
				Transporte	359,26		Transporte	359,26
11127	2010.12.17	359,26						
	Transporte	359,26		Transporte	359,26		Total	359,26

O Dirigente responsável pela área Administrativa e/ou Financeira

Assinatura.....

O Membro do executivo responsável pela área/pelouro Financeiro

Assinatura.....

ANEXO V

	MAPA DE FUNDOS DE MANEIO	
--	---------------------------------	--

Designação da entidade	MUNICÍPIO DE VIANA DO CASTELO
-------------------------------	-------------------------------

Gerência	2010
-----------------	------

Titular do Fundo de Maneio	LUIS FILIPE NEIVA MARQUES
Dotação Orçamental	
Valor do Fundo	250 € MATERIAL EDUCAÇÃO, CULTURA RECREIO
Data de Constituição	

Ordem de Pagamento			Ordem de Pagamento			Ordem de Pagamento		
Nº	Data	Valor	Nº	Data	Valor	Nº	Data	Valor
				Transporte	220,50		Transporte	220,50
10960	2010.12.14	220,50						
	Transporte	220,50		Transporte	220,50		Total	220,50

O Dirigente responsável pela área Administrativa e/ou Financeira
 Assinatura.....

O Membro do executivo responsável pela área/pelouro Financeiro
 Assinatura.....

ANEXO V

	MAPA DE FUNDOS DE MANEIO	
--	---------------------------------	--

Designação da entidade	MUNICÍPIO DE VIANA DO CASTELO
-------------------------------	-------------------------------

Gerência	2010
-----------------	------

Titular do Fundo de Maneio	MANUEL ALBERTO SOARES DA COSTA
Dotação Orçamental	
Valor do Fundo	500 € AQUISIÇÃO SERVIÇOS
Data de Constituição	

Ordem de Pagamento			Ordem de Pagamento			Ordem de Pagamento		
Nº	Data	Valor	Nº	Data	Valor	Nº	Data	Valor
				Transporte	178,81		Transporte	178,81
11230	2010.12.21	178,81						
	Transporte	178,81		Transporte	178,81		Total	178,81

O Dirigente responsável pela área Administrativa e/ou Financeira
 Assinatura.....

O Membro do executivo responsável pela área/pelouro Financeiro
 Assinatura.....

ANEXO V

	MAPA DE FUNDOS DE MANEIO	
--	---------------------------------	--

Designação da entidade	MUNICÍPIO DE VIANA DO CASTELO
-------------------------------	-------------------------------

Gerência	2010
-----------------	------

Titular do Fundo de Maneio	MANUEL ALBERTO SOARES DA COSTA
Dotação Orçamental	
Valor do Fundo	500 € CONSERVAÇÃO BENS
Data de Constituição	

Ordem de Pagamento			Ordem de Pagamento			Ordem de Pagamento		
Nº	Data	Valor	Nº	Data	Valor	Nº	Data	Valor
				Transporte	61,66		Transporte	61,66
11229	2010.12.21	61,66						
	Transporte	61,66		Transporte	61,66		Total	61,66

O Dirigente responsável pela área Administrativa e/ou Financeira
 Assinatura.....

O Membro do executivo responsável pela área/pelouro Financeiro
 Assinatura.....

ANEXO V

	MAPA DE FUNDOS DE MANEIO	
--	---------------------------------	--

Designação da entidade	MUNICÍPIO DE VIANA DO CASTELO
-------------------------------	-------------------------------

Gerência	2010
-----------------	------

Titular do Fundo de Maneio	MANUEL ALBERTO SOARES DA COSTA 162 940 629
Dotação Orçamental	
Valor do Fundo	500 € MATÉRIAS PRIMAS E SUBSIDIÁRIAS
Data de Constituição	

Ordem de Pagamento			Ordem de Pagamento			Ordem de Pagamento		
Nº	Data	Valor	Nº	Data	Valor	Nº	Data	Valor
				Transporte	0,00		Transporte	0
	Transporte	0,00		Transporte	0		Total	0,00

O Dirigente responsável pela área Administrativa e/ou Financeira
 Assinatura.....

O Membro do executivo responsável pela área/pelouro Financeiro
 Assinatura.....

ANEXO V

	MAPA DE FUNDOS DE MANEIO	
--	---------------------------------	--

Designação da entidade	MUNICÍPIO DE VIANA DO CASTELO
-------------------------------	-------------------------------

Gerência	2010
-----------------	------

Titular do Fundo de Maneio	MANUEL ISAÍAS CARVALHO ALVES 501 722 672
Dotação Orçamental	
Valor do Fundo	250 € AQUISIÇÃO SERVIÇOS
Data de Constituição	

Ordem de Pagamento			Ordem de Pagamento			Ordem de Pagamento		
Nº	Data	Valor	Nº	Data	Valor	Nº	Data	Valor
				Transporte	20,00		Transporte	20,00
11221	2010.12.21	20,00						
	Transporte	20,00		Transporte	20,00		Total	20,00

O Dirigente responsável pela área Administrativa e/ou Financeira

Assinatura.....

O Membro do executivo responsável pela área/pelouro Financeiro

Assinatura.....

ANEXO V

	MAPA DE FUNDOS DE MANEIO	
--	---------------------------------	--

Designação da entidade	MUNICÍPIO DE VIANA DO CASTELO
-------------------------------	-------------------------------

Gerência	2010
-----------------	------

Titular do Fundo de Maneio	MANUEL MATOS CRISTINO 132 716 046
Dotação Orçamental	
Valor do Fundo	250 € MATÉRIAS PRIMAS E SUBSIDIÁRIAS
Data de Constituição	

Ordem de Pagamento			Ordem de Pagamento			Ordem de Pagamento		
Nº	Data	Valor	Nº	Data	Valor	Nº	Data	Valor
				Transporte	377,95		Transporte	377,95
9571	2010.10.07	243,16						
11255	2010.12.22	134,79						
	Transporte	377,95		Transporte	377,95		Total	377,95

O Dirigente responsável pela área Administrativa e/ou Financeira

Assinatura.....

O Membro do executivo responsável pela área/pelouro Financeiro

Assinatura.....

ANEXO V

	MAPA DE FUNDOS DE MANEIO	
--	---------------------------------	--

Designação da entidade	MUNICÍPIO DE VIANA DO CASTELO
-------------------------------	-------------------------------

Gerência	2010
-----------------	------

Titular do Fundo de Maneio	MARGARIDA TORRES M. LEITE 162 092 482
Dotação Orçamental	
Valor do Fundo	1500,00€ AQUISIÇÃO SERVIÇO - ALOJAM. E ALIMENTAÇÃO
Data de Constituição	

Ordem de Pagamento			Ordem de Pagamento			Ordem de Pagamento		
Nº	Data	Valor	Nº	Data	Valor	Nº	Data	Valor
				Transporte	744,15		Transporte	744,15
10319	2010.11.10	744,15						
	Transporte	744,15		Transporte	744,15		Total	744,15

O Dirigente responsável pela área Administrativa e/ou Financeira
 Assinatura.....

O Membro do executivo responsável pela área/pelouro Financeiro
 Assinatura.....

ANEXO V

	MAPA DE FUNDOS DE MANEIO	
--	---------------------------------	--

Designação da entidade	MUNICÍPIO DE VIANA DO CASTELO
-------------------------------	-------------------------------

Gerência	2010
-----------------	------

Titular do Fundo de Maneio	MARIA DA CRUZ RAMOS - 154919357
Dotação Orçamental	
Valor do Fundo	500 € AQUISIÇÃO DE SERVIÇOS
Data de Constituição	

Ordem de Pagamento			Ordem de Pagamento			Ordem de Pagamento		
Nº	Data	Valor	Nº	Data	Valor	Nº	Data	Valor
				Transporte	42,35		Transporte	42,35
11227	2010.12.21	42,35						
	Transporte	42,35		Transporte	42,35		Total	42,35

O Dirigente responsável pela área Administrativa e/ou Financeira

Assinatura.....

O Membro do executivo responsável pela área/pelouro Financeiro

Assinatura.....

ANEXO V

	MAPA DE FUNDOS DE MANEIO	
--	---------------------------------	--

Designação da entidade	MUNICÍPIO DE VIANA DO CASTELO
-------------------------------	-------------------------------

Gerência	2010
-----------------	------

Titular do Fundo de Maneio	MARIA DA CRUZ RAMOS - 154919357
Dotação Orçamental	
Valor do Fundo	500 € BENS NÃO DURADOUROS
Data de Constituição	

Ordem de Pagamento			Ordem de Pagamento			Ordem de Pagamento		
Nº	Data	Valor	Nº	Data	Valor	Nº	Data	Valor
				Transporte	4,50		Transporte	4,5
11226	2010.12.21	4,50						
	Transporte	4,50		Transporte	4,5		Total	4,5

O Dirigente responsável pela área Administrativa e/ou Financeira

Assinatura.....

O Membro do executivo responsável pela área/pelouro Financeiro

Assinatura.....

ANEXO V

	MAPA DE FUNDOS DE MANEIO	
--	---------------------------------	--

Designação da entidade	MUNICÍPIO DE VIANA DO CASTELO
-------------------------------	-------------------------------

Gerência	2010
-----------------	------

Titular do Fundo de Maneio	MARIA DA CRUZ RAMOS - 154919357
Dotação Orçamental	
Valor do Fundo	500 € CONSERVAÇÃO DE BENS
Data de Constituição	

Ordem de Pagamento			Ordem de Pagamento			Ordem de Pagamento		
Nº	Data	Valor	Nº	Data	Valor	Nº	Data	Valor
				Transporte	0,00		Transporte	0
	Transporte	0,00		Transporte	0		Total	0

O Dirigente responsável pela área Administrativa e/ou Financeira

Assinatura.....

O Membro do executivo responsável pela área/pelouro Financeiro

Assinatura.....

ANEXO V

	MAPA DE FUNDOS DE MANEIO	
--	---------------------------------	--

Designação da entidade	MUNICÍPIO DE VIANA DO CASTELO
-------------------------------	-------------------------------

Gerência	2010
-----------------	------

Titular do Fundo de Maneio	MARIA DA CRUZ RAMOS - 154919357
Dotação Orçamental	
Valor do Fundo	500 € MATÉRIAS PRIMAS E SUBSIDIÁRIAS
Data de Constituição	

Ordem de Pagamento			Ordem de Pagamento			Ordem de Pagamento		
Nº	Data	Valor	Nº	Data	Valor	Nº	Data	Valor
				Transporte	0,00		Transporte	0
	Transporte	0,00		Transporte	0		Total	0

O Dirigente responsável pela área Administrativa e/ou Financeira
 Assinatura.....

O Membro do executivo responsável pela área/pelouro Financeiro
 Assinatura.....

ANEXO V

	MAPA DE FUNDOS DE MANEIO	
--	---------------------------------	--

Designação da entidade	MUNICÍPIO DE VIANA DO CASTELO
-------------------------------	-------------------------------

Gerência	2010
-----------------	------

Titular do Fundo de Maneio	MARIA DA GRAÇA MALHÃO - 219177546
Dotação Orçamental	
Valor do Fundo	500 € BENS NÃO DURADOUROS
Data de Constituição	

Ordem de Pagamento			Ordem de Pagamento			Ordem de Pagamento		
Nº	Data	Valor	Nº	Data	Valor	Nº	Data	Valor
				Transporte	224,23		Transporte	224,23
10931	2010.12.09	224,23						
	Transporte	224,23		Transporte	224,23		Total	224,23

O Dirigente responsável pela área Administrativa e/ou Financeira

Assinatura.....

O Membro do executivo responsável pela área/pelouro Financeiro

Assinatura.....

ANEXO V

	MAPA DE FUNDOS DE MANEIO	
--	---------------------------------	--

Designação da entidade	MUNICÍPIO DE VIANA DO CASTELO
-------------------------------	-------------------------------

Gerência	2010
-----------------	------

Titular do Fundo de Maneio	MARIA DA GRAÇA MALHÃO - 219177546
Dotação Orçamental	
Valor do Fundo	500 € MATERIAL ESCRITÓRIO
Data de Constituição	

Ordem de Pagamento			Ordem de Pagamento			Ordem de Pagamento		
Nº	Data	Valor	Nº	Data	Valor	Nº	Data	Valor
				Transporte	423,75		Transporte	423,75
10917	2010.12.09	111,91						
10933	2010.12.10	311,84						
	Transporte	423,75		Transporte	423,75		Total	423,75

O Dirigente responsável pela área Administrativa e/ou Financeira
 Assinatura.....

O Membro do executivo responsável pela área/pelouro Financeiro
 Assinatura.....

ANEXO V

	MAPA DE FUNDOS DE MANEIO	
--	---------------------------------	--

Designação da entidade	MUNICÍPIO DE VIANA DO CASTELO
-------------------------------	-------------------------------

Gerência	2010
-----------------	------

Titular do Fundo de Maneio	LEONOR FERREIRA RODRIGUES CRUZ
Dotação Orçamental	
Valor do Fundo	300 € MATERIAL EDUCAÇÃO CULTURA E RECREIO
Data de Constituição	

Ordem de Pagamento			Ordem de Pagamento			Ordem de Pagamento		
Nº	Data	Valor	Nº	Data	Valor	Nº	Data	Valor
				Transporte	322,40		Transporte	322,40
10358	2010.11.12	278,42						
11169	2010.12.17	43,98						
	Transporte	322,40		Transporte	322,40		Total	322,40

O Dirigente responsável pela área Administrativa e/ou Financeira
 Assinatura.....

O Membro do executivo responsável pela área/pelouro Financeiro
 Assinatura.....

ANEXO V

	MAPA DE FUNDOS DE MANEIO	
--	---------------------------------	--

Designação da entidade	MUNICÍPIO DE VIANA DO CASTELO
-------------------------------	-------------------------------

Gerência	2010
-----------------	------

Titular do Fundo de Maneio	LEONOR CRUZ	218449011
Dotação Orçamental		
Valor do Fundo	265 €	AQUISIÇÃO SERVIÇOS OFICINAS DE VERÃO
Data de Constituição		

Ordem de Pagamento			Ordem de Pagamento			Ordem de Pagamento		
Nº	Data	Valor	Nº	Data	Valor	Nº	Data	Valor
				Transporte	227,50		Transporte	227,5
10607	2010.11.22	227,50						
	Transporte	227,50		Transporte	227,5		Total	227,5

O Dirigente responsável pela área Administrativa e/ou Financeira

Assinatura.....

O Membro do executivo responsável pela área/pelouro Financeiro

Assinatura.....

ANEXO V

	MAPA DE FUNDOS DE MANEIO	
--	---------------------------------	--

Designação da entidade	MUNICÍPIO DE VIANA DO CASTELO
-------------------------------	-------------------------------

Gerência	2010
-----------------	------

Titular do Fundo de Maneio	MARIA OLIMPIA VIANA F. RIBEIRO
Dotação Orçamental	
Valor do Fundo	1.250 € AQUISIÇÃO SERVIÇOS
Data de Constituição	

Ordem de Pagamento			Ordem de Pagamento			Ordem de Pagamento		
Nº	Data	Valor	Nº	Data	Valor	Nº	Data	Valor
				Transporte			Transporte	
11177	2010.12.17	730,50						
	Transporte	730,50		Transporte			Total	730,50

O Dirigente responsável pela área Administrativa e/ou Financeira
 Assinatura.....

O Membro do executivo responsável pela área/pelouro Financeiro
 Assinatura.....

ANEXO V

	MAPA DE FUNDOS DE MANEIO	
--	---------------------------------	--

Designação da entidade	MUNICÍPIO DE VIANA DO CASTELO
-------------------------------	-------------------------------

Gerência	2010
-----------------	------

Titular do Fundo de Maneio	MARIA SUSANA MARTINS BRANCO - 151591261
Dotação Orçamental	
Valor do Fundo	250 € BENS NÃO DURADOUROS
Data de Constituição	

Ordem de Pagamento			Ordem de Pagamento			Ordem de Pagamento		
Nº	Data	Valor	Nº	Data	Valor	Nº	Data	Valor
				Transporte	1861,15		Transporte	1861,15
3859	2010.04.07	22,25						
3860	2010.04.07	83,38						
3863	2010.04.07	243,28						
3864	2010.04.07	214,63						
7924	2010.07.30	222,64						
7925	2010.07.30	2,00						
7926	2010.07.30	9,72						
7927	2010.07.30	241,57						
7928	30-07-10	40,57						
9575	2010.10.07	27,00						
9579	2010.10.07	216,28						
10289	2010.11.08	192,75						
10290	2010.11.08	192,21						
11109	2010.12.16	141,79						
11110	2010.12.16	11,08						
	Transporte	1861,15		Transporte	1861,15		Total	1861,15

O Dirigente responsável pela área Administrativa e/ou Financeira

Assinatura.....

O Membro do executivo responsável pela área/pelouro Financeiro

Assinatura.....

ANEXO V

MAPA DE FUNDOS DE MANEIO

Designação da entidade	MUNICÍPIO DE VIANA DO CASTELO
-------------------------------	-------------------------------

Gerência	2010
-----------------	------

Titular do Fundo de Maneio	MARTINHO GOMES DE CAMPOS 140 900 829
Dotação Orçamental	
Valor do Fundo	500 € AQUISIÇÃO SERVIÇOS
Data de Constituição	

Ordem de Pagamento			Ordem de Pagamento			Ordem de Pagamento		
Nº	Data	Valor	Nº	Data	Valor	Nº	Data	Valor
				Transporte	7.684,81		Transporte	12.421,34
3409	2010.03.24	377,20	8816	2010.09.13	498,00			
4294	2010.04.16	457,64	8929	2010.09.14	450,00			
5655	2010.05.20	436,49	8971	2010.09.15	495,00			
6127	2010.06.01	440,00	9040	2010.09.22	450,00			
6462	2010.06.16	456,75	9262	2010.09.27	495,00			
7463	2010.07.13	480,73	9526	2010.10.04	498,00			
7680	2010.07.21	444,00	9550	2010.10.06	450,00			
7923	2010.07.30	499,50	9791	2010.10.14	491,43			
7972	2010.08.03	444,80	10668	2010.11.26	478,20			
8162	2010.08.10	426,00	11016	2010.12.15	430,90			
8204	2010.08.18	494,60						
8445	2010.08.24	426,00						
8447	2010.08.24	472,60						
8498	2010.09.01	408,00						
8499	2010.09.01	456,00						
8534	2010.09.03	466,50						
8563	2010.09.06	498,00						
	Transporte	7.684,81		Transporte	12.421,34		Total	12.421,34

O Dirigente responsável pela área Administrativa e/ou Financeira

Assinatura.....

O Membro do executivo responsável pela área/pelouro Financeiro

Assinatura.....

ANEXO V

	MAPA DE FUNDOS DE MANEIO	
--	---------------------------------	--

Designação da entidade	MUNICÍPIO DE VIANA DO CASTELO
-------------------------------	-------------------------------

Gerência	2010
-----------------	------

Titular do Fundo de Maneio	MARTINHO GOMES CAMPOS 140900829
Dotação Orçamental	
Valor do Fundo	250 € BENS NÃO DURADOUROS OUTROS
Data de Constituição	

Ordem de Pagamento			Ordem de Pagamento			Ordem de Pagamento		
Nº	Data	Valor	Nº	Data	Valor	Nº	Data	Valor
				Transporte	2.791,91		Transporte	3.213,37
3407	2010.03.24	207,89	10892	2010.12.07	4,77			
3534	2010.03.26	233,76	10893	2010.12.07	21,24			
3537	2010.03.26	2,90	10894	2010.12.07	219,76			
4293	2010.04.16	249,47	11013	2010.12.15	15,00			
4839	2010.04.30'	216,90	11018	2010.12.15	160,69			
5651	2010.05.20	235,58						
6125	2010.06.01	204,00						
7095	2010.06.28	51,30						
7097	2010.06.28	198,88						
7450	2010.07.12	249,47						
7677	2010.07.21	243,82						
8500	2010.09.01	205,25						
9885	2010.10.19	241,47						
10667	2010.11.26	248,72						
10890	2010.12.07	2,50						
	Transporte	2.791,91		Transporte	3.213,37		Total	3.213,37

O Dirigente responsável pela área Administrativa e/ou Financeira

Assinatura.....

O Membro do executivo responsável pela área/pelouro Financeiro

Assinatura.....

ANEXO V

	MAPA DE FUNDOS DE MANEIO	
--	---------------------------------	--

Designação da entidade	MUNICÍPIO DE VIANA DO CASTELO
-------------------------------	-------------------------------

Gerência	2010
-----------------	------

Titular do Fundo de Maneio	MARTINHO GOMES DE CARLOS 140 900 829
Dotação Orçamental	
Valor do Fundo	250 € CONSERVAÇÃO BENS
Data de Constituição	

Ordem de Pagamento			Ordem de Pagamento			Ordem de Pagamento		
Nº	Data	Valor	Nº	Data	Valor	Nº	Data	Valor
				Transporte	193,19		Transporte	193,19
11014	2010.12.15	193,19						
	Transporte	193,19		Transporte	193,19		Total	193,19

O Dirigente responsável pela área Administrativa e/ou Financeira

Assinatura.....

O Membro do executivo responsável pela área/pelouro Financeiro

Assinatura.....

ANEXO V

	MAPA DE FUNDOS DE MANEIO	
--	---------------------------------	--

Designação da entidade	MUNICÍPIO DE VIANA DO CASTELO
-------------------------------	-------------------------------

Gerência	2010
-----------------	------

Titular do Fundo de Maneio	RUI ALBERTO FARIA VIANA 174 255 993
Dotação Orçamental	
Valor do Fundo	250 € CONSERVAÇÃO BENS
Data de Constituição	

Ordem de Pagamento			Ordem de Pagamento			Ordem de Pagamento		
Nº	Data	Valor	Nº	Data	Valor	Nº	Data	Valor
				Transporte	0,00		Transporte	0
	Transporte	0,00		Transporte	0,00		Total	0

O Dirigente responsável pela área Administrativa e/ou Financeira

Assinatura.....

O Membro do executivo responsável pela área/pelouro Financeiro

Assinatura.....

<

ANEXO V

	MAPA DE FUNDOS DE MANEIO	
--	---------------------------------	--

Designação da entidade	MUNICÍPIO DE VIANA DO CASTELO
-------------------------------	-------------------------------

Gerência	2010
-----------------	------

Titular do Fundo de Maneio	SALOMÉ VIDEIRA ABREU - 169948110
Dotação Orçamental	
Valor do Fundo	250 € AJUDAS DE CUSTO
Data de Constituição	

Ordem de Pagamento			Ordem de Pagamento			Ordem de Pagamento		
Nº	Data	Valor	Nº	Data	Valor	Nº	Data	Valor
				Transporte	10,00		Transporte	10,00
11233	2010.12.21	10,00						
	Transporte	10,00		Transporte	10,00		Total	10,00

O Dirigente responsável pela área Administrativa e/ou Financeira

Assinatura.....

O Membro do executivo responsável pela área/pelouro Financeiro

Assinatura.....

ANEXO V

	MAPA DE FUNDOS DE MANEIO	
--	---------------------------------	--

Designação da entidade	MUNICÍPIO DE VIANA DO CASTELO
-------------------------------	-------------------------------

Gerência	2010
-----------------	------

Titular do Fundo de Maneio	SALOMÉ VIDEIRA ABREU - 169948110
Dotação Orçamental	
Valor do Fundo	500 € AQUISIÇÃO DE SERVIÇOS
Data de Constituição	

Ordem de Pagamento			Ordem de Pagamento			Ordem de Pagamento		
Nº	Data	Valor	Nº	Data	Valor	Nº	Data	Valor
				Transporte	399,35		Transporte	399,35
11234	2010.12.21	399,35						
	Transporte	399,35		Transporte	399,35		Total	399,35

O Dirigente responsável pela área Administrativa e/ou Financeira

Assinatura.....

O Membro do executivo responsável pela área/pelouro Financeiro

Assinatura.....

RELAÇÃO DOS FUNCIONÁRIOS QUE NA GERENCIA RECEBERAM PARTICIPAÇÃO EMOLUMENTAR E / OU CUSTOS FISCAIS

(a) CÂMARA MUNICIPAL DE VIANA DO CASTELO

GERÊNCIA 01 DE JANEIRO A 31 DE DEZEMBRO DE 2010

NOME	CATEGORIA	RENUMERAÇÃO BASE AUFERIDA (1)	EMOLUMENTOS (2)	CUSTAS FISCAIS (3)	SUB-TOTAL (4) = (2) + (3)	TOTAL (5) = (1) + (4)
MARIA ISABEL PIRES VALE FERREIRA	ASSIST. TECNICO	13.017,36		4.323,18	4.323,18	17.340,54
ROSA MARIA ROCHA AFONSO	COORD.TECNICO	15.241,68		5.036,04	5.036,04	20.277,72
JULIO AGOSTINHO SÁ PEDRA CONCEIÇÃO	ASSIST. TECNICO	11.534,40		3.830,73	3.830,73	15.365,13
HIRONDINA CONCEIÇÃO PASSARINHO MACHADO	CHEFE DIVISAO	31.719,60	121,00			31.840,60
ISABEL CRISTINA SANTOS GONÇALVES COSTA	CHEFE DIVISAO	14.811,76		528,58		15.340,34
LUÍS FILIPE NEIVA MARQUES	DIRECT. DEP.	35.847,00	1.739,50	11.027,97	12.767,47	48.614,47

Em de de 2010

O Dirigente responsável pela área Administrativa e/ou Financeira
Assinatura.....

O Membro do executivo
Assinatura.....

	RELAÇÃO NOMINAL DOS RESPONSÁVEIS
(a)	CÂMARA MUNICIPAL DE VIANA DO CASTELO
	GERÊNCIA 01 DE JANEIRO A 31 DE DEZEMBRO DE 2010

NOME	SIT. NO ORGANISMO OU SERVIÇO	PERÍODO DE RESPONSABILIDADE	REMUNERAÇÃO (LÍQ. ANUAL)	PROFISSÃO	MORADA(c)
José Maria Cunha Costa	Presidente	01/01 A 31/12	42.317,38 €	Engenheiro	Calçada Valverde, 79 - S 4900 Viana do Castelo
Joaquim Luís Nobre Pereira	Vereador	01/01 a 31/12	35.568,99 €	Arquitecto	Rua 25 de Abril, 36 4905-261 Deocriste
Vitor Manuel Castro Lemos	Vereador	01/01 a 31/12	37.260,63 €	Engenheiro	Rua do Outeiro 4905-381 Barroselas
Ana Margarida Rodrigues Ferreira	Vereadora	01/09 a 31/12	36.798,32 €	Professora	Rua André Padilha, nº94, res-chão dir 4900-002 Viana do Castelo
Maria José Afonso Guerreiro Silva	Vereadora	26/10 a 31/12	33.638,97 €	Professora	Rua Eça de Queiróz, lote 151, H24 4900-432 Santa Maria Maior
António de Carvalho Martins	Vereador	01/01 a 31/12	1.831,68 €	Economista	Rua Engº Morais 4990 Ponte Lima
Mário Cunha Rodrigues Guimarães	Vereador	01/01 a 31/12	1.755,36 €	Director	Trav.Diogo Cão,Nº71 (Cabedelo) 4935,162 Darque
Ana Maria B. Palhares Lima	Vereador	01/01 a 31/12	2.136,96 €	Advogada	Rua da Bandeira 35, 2dir 4900 Viana Castelo
António José Proença Amaral	Vereador	01/01 a 31/12	772,55 €	Empresário	Neves - Barroselas 4905 Barroselas
Aristides Martins sousa	Vereador	01/01 A 31/12	2.213,28 €	Professor	Travessa José António Costa,100 4935-071 Darque

(a) - Designação do Organismo ou Serviço

(b) - Dirigente, dependente do órgão executivo, responsável pela área Administrativa ou Financeira

(c) - Morada completa, inclusivé o código postal

Mod. 21/TC (CG) - Gráfica Ideal - Águeda

(b) O responsável pelos Serviços,

(Selo Branco)