

# EDITAL

A ASSOCIAÇÃO FLORESTAL DO LIMA (AFL), ENTIDADE GESTORA DA ZONA DE INTERVENÇÃO FLORESTAL (ZIF) DA SERRA DE SANTA LUZIA, CONSTITUÍDA AO ABRIGO DO DESPACHO N.º 17/2011, DE 10 DE AGOSTO, EM CUMPRIMENTO DO PLANO ESPECÍFICO DE INTERVENÇÃO FLORESTAL (PEIF) DA ZIF DA SERRA DE SANTA LUZIA E DO DISPOSTO NO ARTIGO 24º DO D.L. N.º 15/2009 DE 14 DE JANEIRO, PRECONIZA INTERVENÇÕES DE DEFESA DA FLORESTA CONTRA INCÊNDIOS RECORRENDO À INSTALAÇÃO E BENEFICIAÇÃO DE MOSAICOS DE PARCELAS DE GESTÃO DE COMBUSTIVEL (MPGC) E CONSTRUÇÃO E BENEFICIAÇÃO DE PONTOS DE ÁGUA.

Estas intervenções, constam no PEIF aprovado de acordo com o DL n.º 15/2009 de 14 de Janeiro, e pretendem ser objecto de candidatura ao PRODER – Acção 2.3.1 Minimização de Riscos, Subacção 2.3.1.1 Defesa da Floresta Contra Incêndios, obrigando a que todos os titulares de prédios rústicos (ou legais representantes), entregarem na entidade gestora a sua autorização para que os trabalhos, após aprovação, sejam efectuados. Para os devidos efeitos e de acordo com artigo 24º do D.L. n.º 15/2009 de 14 de Janeiro a execução das acções constantes no PEIF foi considerada e aprovada como sendo de Interesse Público, na Assembleia Geral de Aderentes da ZIF da Serra de Santa Luzia realizada a 25 de Setembro de 2011, e na Comissão Municipal de Defesa da Floresta Contra Incêndios realizada a 26 de Setembro de 2011.

Nos casos em que a zona a intervencionar (assinalada nos mapas em anexo) se desconheça o proprietário ou produtor florestal, ou o seu paradeiro, a entidade gestora da ZIF tenciona executar as operações necessárias ao bom encaminhamento do projecto candidatado.

Considera-se a entidade gestora autorizada, se no prazo de 30 dias a contar da publicação deste edital, os titulares de prédios rústicos (ou legais representantes) não procedam à entrega da correspondente autorização.

Para constar e para os devidos efeitos, se publica o presente edital que vai ser afixado na sede da **Câmara Municipal de Viana do Castelo, nas instalações laborais da AFL em Ponte de Lima**, e nas 13 Juntas de Freguesia que a ZIF da Serra de Santa Luzia abrange, nomeadamente: **Afife, Âncora, Areosa, Cardielos, Carreço, Freixieiro de Soutelo, Meadela, Monserrate, Outeiro, Perre, Santa Maria Maior, Sta Marta de Portuzelo e Serreleis.**

Viana do Castelo, 21 de Novembro de 2011.





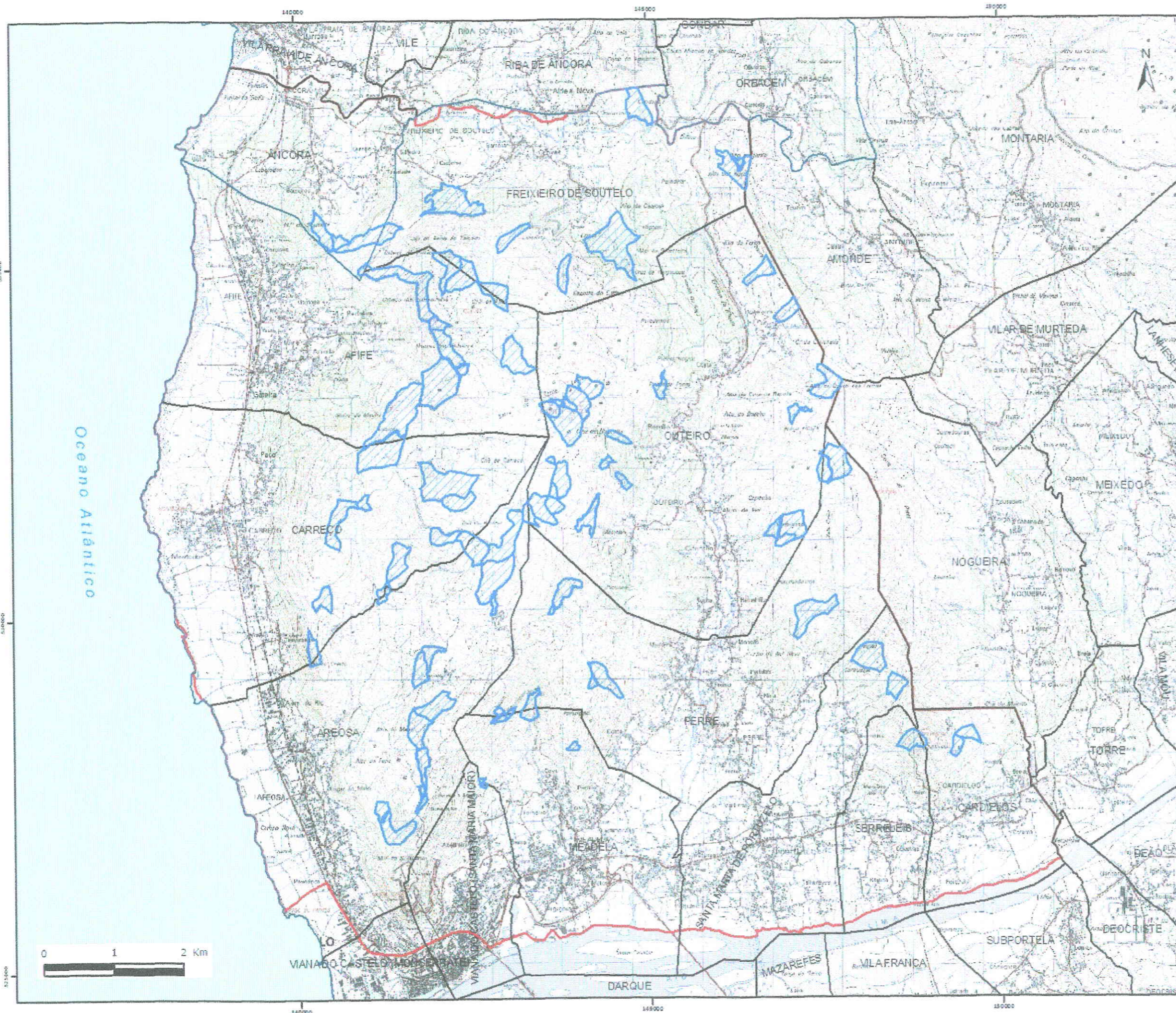





**MOSAICO DE PARCELAS DE GESTÃO DE COMBUSTÍVEL**

**PLANO ESPECÍFICO DE INTERVENÇÃO FLORESTAL ZIF SERRA DE SANTA LUZIA**

Entidade Gestora:  
Associação Florestal do Lima

**LEGENDA**

-  MPGC - 707 ha
-  Concelhos
-  Freguesias
-  ZIF Serra Sta Luzia - 11 365,8ha

SISTEMA DE COORDENADAS  
Hayford - Gauss Militar

Projeção Rectangular de Gauss  
Elipsóide de Hayford  
Datum de Lisboa

SETEMBRO DE 2011

FONTE(S): CAOP 2010;



ASSOCIAÇÃO FLORESTAL DO LIMA

MAPA N.º 27



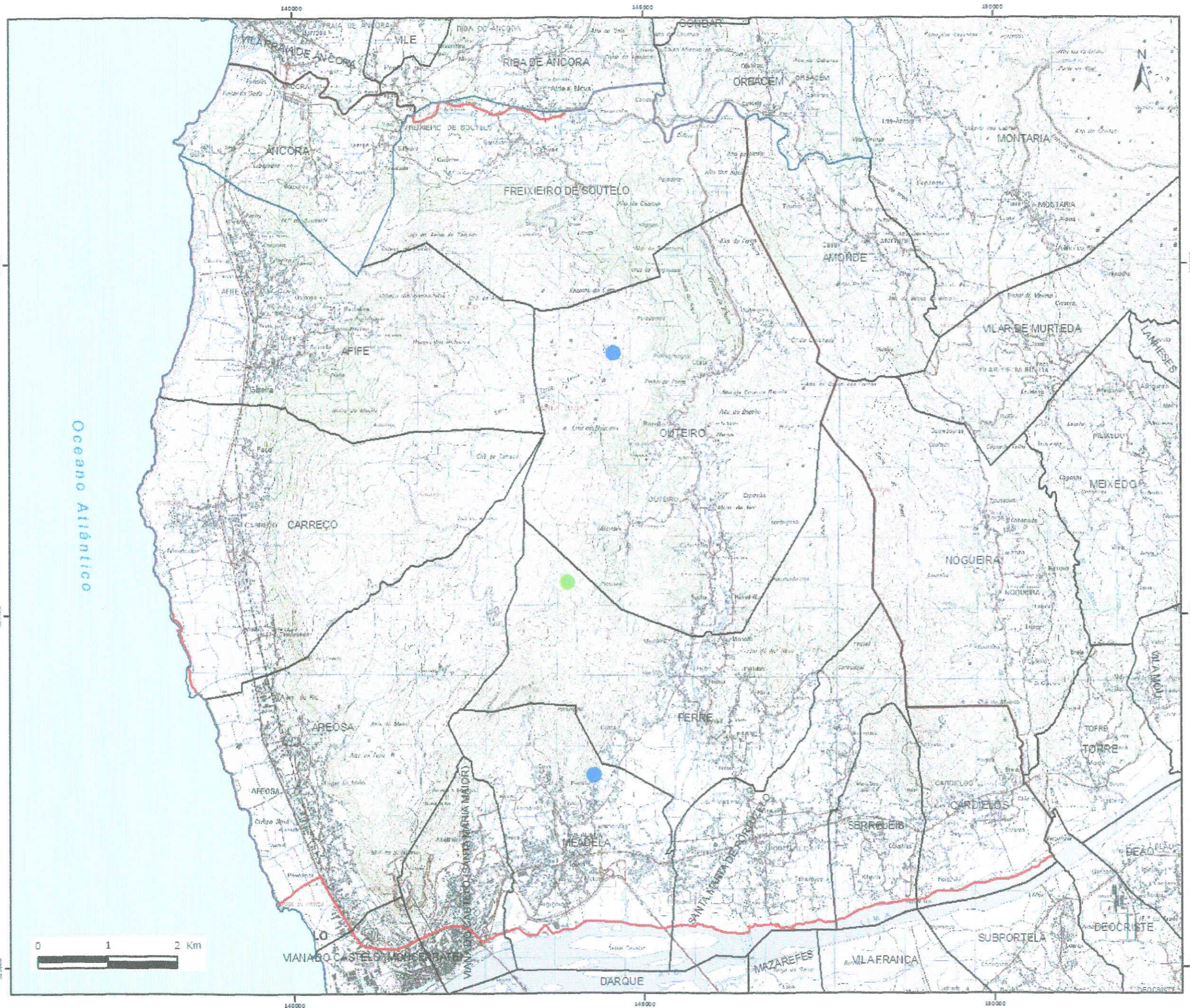

**REDE DE PONTOS DE ÁGUA**

**PLANO ESPECÍFICO DE INTERVENÇÃO FLORESTAL  
ZIF SERRA DE SANTA LUZIA**

Entidade Gestora:  
Associação Florestal do Lima

**LEGENDA**

**Pontos de água**

- Beneficição
- Construção
- Concelhos
- Freguesias
- ZIF Serra Sta Luzia - 11.365 8ha

SISTEMA DE COORDENADAS  
Hayford - Gauss Militar

Projeção Rectangular de Gauss  
Elipsóide de Hayford  
Datum de Lisboa

SETEMBRO DE 2011

FONTE(S): CAOP 2010;



ASSOCIAÇÃO FLORESTAL DO LIMA

MAPA N.º 27