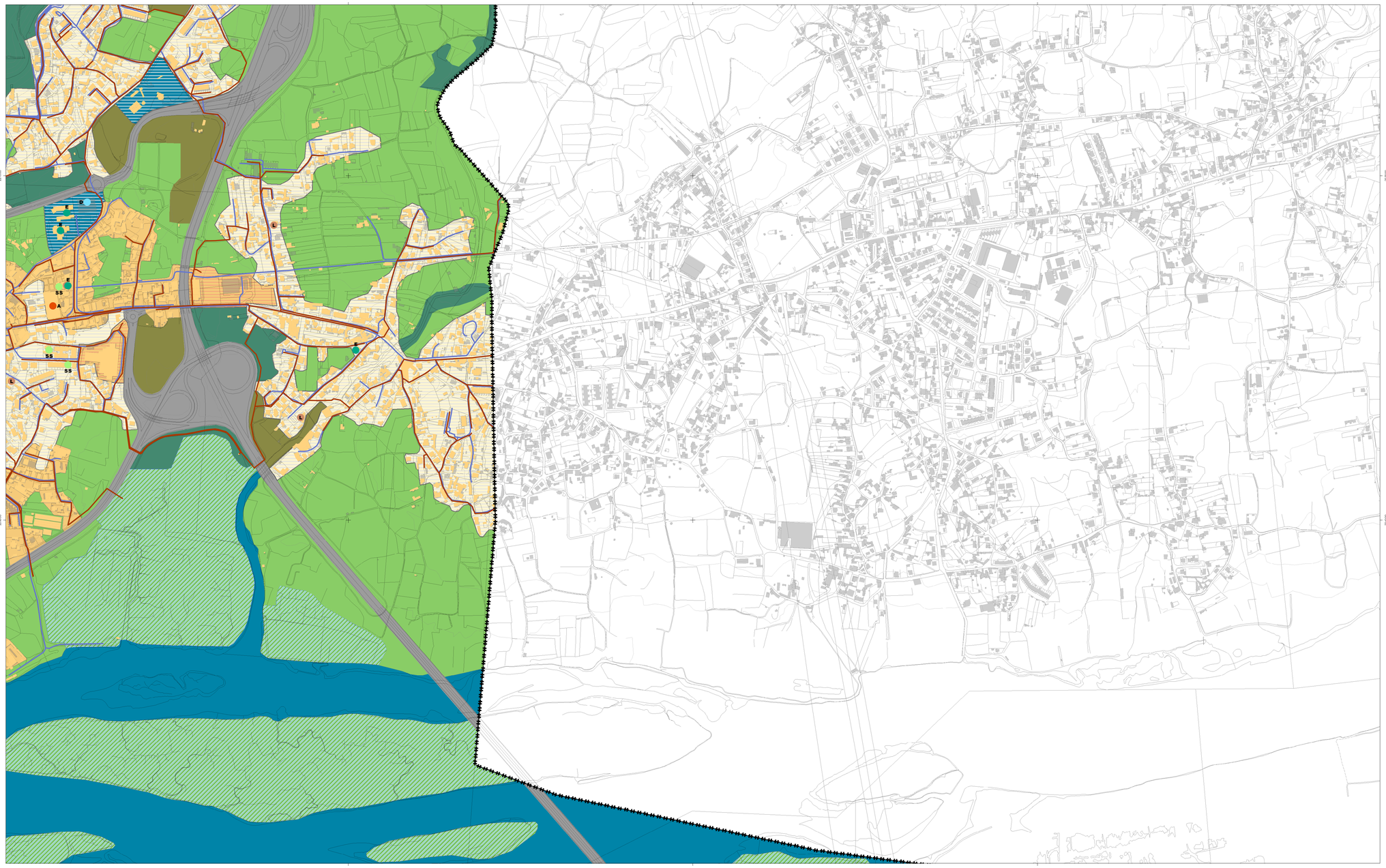

LEGENDA:

- LIMITE DO CONCELHO
- LIMITE PUC
- E Equipamentos de Ensino
- A Equipamentos Administrativos e Serviços Públicos
- C Equipamentos de Culto
- L Equipamentos de Cultura e atividade de tempo livres
- D Equipamentos de Desporto
- P Equipamentos de Proteção Civil e Segurança Publica
- S Equipamentos de Saúde
- SS Equipamentos de Segurança Social
- T Equipamentos de Transporte e Comunicação
- Condutas Elevatorias interceptores
- Rede de Águas Residuais
- Rede de Águas Residuais Projetadas
- Rede de Abastecimento de Água
- Rede de Água Projetada
- Via Habilitante
- 1.7.1.1 Parques e jardins
- 1.6.5.1 Outros equipamentos e instalações turísticas
- 1.6.4.1 Cemitérios
- 1.6.3.1 Equipamentos culturais
- 1.6.2.2 Equipamentos de lazer
- 1.6.2.1 Parques de campismo
- 1.6.1.2 Instalações desportivas
- 1.5.3.1 Áreas em construção
- 1.5.2.2 Lixeiras e Sucatas
- 1.5.2.1 Aterros
- 1.5.1.2 Pedreiras
- 1.4.3.2 Aeródromos
- 1.4.1.2 Rede ferroviária e espaços associados
- 1.4.1.1 Rede viária e espaços associados
- 1.1.1.1 Tecido edificado contínuo predominantemente vertical
- 1.1.1.2 Tecido edificado contínuo predominantemente horizontal
- 1.1.2.1 Tecido edificado descontínuo
- 1.1.2.2 Tecido edificado descontínuo esparso
- 1.1.3.1 Áreas de estacionamentos e logradouros
- 1.1.3.2 Espaços vazios sem construção
- 1.2.1.1 Indústria
- 1.2.2.1 Comércio
- 1.2.3.1 Instalações agrícolas
- 1.3.1.1 Infraestruturas de produção de energia renovável
- 1.3.1.2 Infraestruturas de produção de energia não renovável
- 1.3.2.1 Infraestruturas para captação, tratamento e abastecimento de águas para consumo
- 1.3.2.2 Infraestruturas de tratamento de resíduos e águas residuais
- 1.4.2.1 Terminais portuários de mar e de rio
- 1.4.2.3 Marinas e docas pesca
- 2.Agricultura
- 3.Pastagens
- 5.Florestas
- 6.Matos
- 7. Espaços descobertos ou com pouca vegetação
- 8.Zonas húmidas
- 9.Massas de água superficiais

Cérceas Edificado

- -3 - 2
- 3 - 5
- 6 - 8
- 9 - 14
- 15 - 50

CÂMARA MUNICIPAL DE VIANA DO CASTELO

ALTERAÇÃO AO PLANO DE URBANIZAÇÃO DA CIDADE DE VIANA DO CASTELO

tema

PLANTA DA SITUAÇÃO EXISTENTE

número

40.2.3

40.1.1	40.1.2	40.2.1
40.1.3	40.1.4	40.2.3
	99.3.2	40.4.1

Escala: 1/5.000
Data: abril 2026

CARTOGRAFIA TOPOGRÁFICA VETORIAL 1:10 000 DE 2019

SISTEMA DE REFERÊNCIA: ETRS89 PT-TM06
ENTIDADE PROPRIETÁRIA DA CARTOGRAFIA: MUNICÍPIO DE VIANA DO CASTELO
ENTIDADE PRODUTORA: SOCARTO, LDA
ENTIDADE RESPONSÁVEL E DATA DE HOMOLOGAÇÃO : DGT 08/SETEMBRO/2020
PROCESSO DE HOMOLOGAÇÃO Nº: 690

REFERÊNCIAL ALTIMÉTRICO: MARÉGRAFO DE CASCAIS
PRECISÃO POSICIONAL PLANIMÉTRICA - EMQ <=1.5 m (0.64m)
PRECISÃO POSICIONAL ALTIMÉTRICA - EMQ <=1.5 m (1.30m)
EXATIDÃO TEMÁTICA: % < 15
EQUIDISTÂNCIA DAS CURVAS DE NÍVEL: 5m

Carta Administrativa Oficial de Portugal, versão de 2025 - CAOP 2025, de 18 de Janeiro de 2026, DGT.
Este desenho é propriedade intelectual dos autores, não podendo ser reproduzido ou usado para qualquer propósito a não ser o aqui expresso, sem prévia autorização por escrito dos mesmos. DL 63/85 de 14 de Março.