EDITAL

LUIS NOBRE, PRESIDENTE DA CÂMARA MUNICIPAL DE VIANA DO CASTELO:

Faço público que, a Câmara Municipal em sua reunião de 5 de Setembro corrente, deliberou ao abrigo do disposto no artigo 6º, da Postura de Trânsito de Viana do Castelo, aprovar no mês de Setembro de 2023 as seguintes alterações à referida Postura:-

32.º Grande Prémio de Ciclismo Jornal de Notícias
(10 de setembro/partida e chegada – domingo)

Trânsito proibido das 06h00 às 19h00

- Avenida Campo do Castelo (faixa poente);

Trânsito proibido no percurso da prova para passagem dos ciclistas – partida (entre as 11h30 e as 12h15)

- Alameda João Alves Cerqueira (faixa sul);
- Praça do Eixo Atlântico (faixa norte);
- Avenida dos Combatentes da Grande Guerra;
- Avenida Conde da Carreira (entre o entroncamento da Avenida dos Combatentes da Grande Guerra e o Passeio das Mordomas da Romaria);
- Rua dos Bombeiros;
- Rua Emídio Navarro;
- Largo Trindade Coelho;
- Avenida D. Afonso III;
- Ponte Eiffel;

Trânsito condicionado no percurso da prova para passagem dos ciclistas – partida (entre as 11h45 e as 12h30)

- Avenida do Cabedelo (entre a Ponte Eiffel e a nova estrada de acesso ao porto de mar);
- Novo acesso ao porto de mar (entre o Cabedelo e Vila Nova de Anha (EN13-3));
- Ao longo da E.N. 13-3 (entre Vila Nova de Anha e a E.N. 13 em S. Romão de Neiva);
- Ao longo da E.N. 13 (entre a E.N. 13-3 em S. Romão de Neiva e o entroncamento com a E.N. 308 em Darque) - jurisdição da Infraestrutura de Portugal (I.P.);
- Ao longo da E.N. 308 (entre a E.N. 13 em Darque até ao limite do concelho em Carvoeiro) - jurisdição da I.P.;

Trânsito condicionado no percurso da prova para passagem dos ciclistas – chegada (entre as 14h30 e as 15h00)

- Ao longo da E.N. 203 (entre Vitorino das Donas e o entroncamento com a Ponte de Lanheses em Moreira de Geraz do Lima) - jurisdição da I.P.;
- Ponte de Lanheses (Moreira de Geraz do Lima e Lanheses) - jurisdição da I.P.;
- Ao longo da E.N. 202 entre a ponte de Lanheses e a estrada da igreja (EM 525 em Lanheses) - jurisdição da I.P.;
- Ao longo da Estrada da Igreja (E.M. 525) em Lanheses;
- Ao longo da E.N. 305 (entre Freixieiro de Soutelo e Lanheses (rotunda na E.N. 202)) - jurisdição da I.P.;

Trânsito proibido no percurso da prova para passagem dos ciclistas – partida (entre as 15h00 e as 16h30)

- Ao longo da E.N. 202 (entre a rotunda da Ponte de Lanheses e a rotunda junto ao Hotel Axis em Stª Mª Maior) - jurisdição da Câmara Municipal (C.M.) e da I.P.;

- Avenida Capitão Gaspar de Castro;
- Viaduto de Santo António;
- Rua Emídio Navarro;
- Rua dos Bombeiros;
- Avenida Conde da Carreira (entre o entroncamento o Passeio das Mordomas da Romaria e a Avenida dos Combatentes da Grande Guerra);
- Avenida dos Combatentes da Grande Guerra;
- Praça do Eixo Atlântico (arruamento norte);
- Alameda João Alves Cerqueira (faixa sul);

Todas as vias que confluem para os arruamentos anteriormente elencados estarão consequentemente cortadas/condicionadas ao trânsito no período em que decorrerá o evento e/ou até ordem em contrário das forças de segurança competentes.

Rampa de Santa Luzia
(16 e 17 de setembro – sábado e domingo)

Trânsito proibido

- **Alameda João Alves Cerqueira** (faixa sul) das 08h00 **do dia 16** de setembro às 19h30 **do dia 17** de setembro;
- **Avenida dos Combatentes da Grande Guerra**, no troço compreendido entre a Rua General Luís do Rego e a Avenida Conde da Carreira, no sentido norte/sul, das 08h00 às 18h30 **no dia 16** de setembro;
- **Avenida dos Combatentes da Grande Guerra**, no troço compreendido entre a Rua General Luís do Rego e a Praça do Eixo Atlântico, das 08h00 às 18h30 **no dia 16** de setembro;
- **Avenida dos Combatentes da Grande Guerra**, das 08h00 às 18h30 **no dia 17** de setembro;
- **Estrada de Santa Luzia**, das 08h00 às 13h00 e das 14h00 às 18h30 **do dia 16** de setembro e das 08h00 às 13h00 e das 14h00 às 18h30 **do dia 17** de setembro.

Trânsito nos dois sentidos

- **Alameda João Alves Cerqueira** (faixa norte) das 08h00 **do dia 16** de setembro às 19h30 **do dia 17** de setembro.

Todas as vias que confluem para os arruamentos anteriormente elencados estarão consequentemente cortadas/condicionadas ao trânsito no período em que decorrerá o evento e/ou até ordem em contrário das forças de segurança competentes.

Festival "Viana Bate Forte 2023"
(14, 15, 16 e 17 de setembro)

Trânsito condicionado – das 13h00 do dia 14 de Setembro às 20h00 do dia 15 de setembro

- **Rua da Picota**;
- **Rua Manuel Espregueira**, no troco compreendido entre a Avenida dos Combatentes da Grande Guerra e Praça da República.

Trânsito proibido – do dia 14 ao dia 17 de setembro

- **Praça Marques Júnior**, faixa poente;

Trânsito condicionado - dias 15 e 16 de setembro, das 20h00 às 03h00 do dia seguinte

- **Alameda 5 de Outubro**, faixa sul (saída de viaturas do parque da Avenida e da Marina);
- **Alameda João Alves Cerqueira**, faixa norte;

- **Avenida dos Combatentes da Grande Guerra**, no troço compreendido entre a Rua General Luís do Rego e a Avenida Conde da Carreira, trânsito proibido no sentido norte/sul;
- **Praça do Eixo Atlântico**, arruamento poente (permitido o trânsito no sentido sul/norte para saída das viaturas do parque do Gil Eannes e Centro Cultural);
- **Alameda João Alves Cerqueira**, faixa sul, exceto acesso a parque de estacionamento;

Trânsito proibido - dias 15 e 16 de setembro, das 20h00 às 03h00 do dia seguinte

- **Alameda 5 de Outubro**, faixa norte;
- **Avenida dos Combatentes da Grande Guerra**, no troço compreendido entre a Praça do Eixo Atlântico e a Rua General Luís do Rego;
- **Praça da Liberdade**, arruamento norte;
- **Praça do Eixo Atlântico**, arruamento norte;
- **Rua de Altamira**, no troço compreendido entre a Rua de Olivença e Largo Maestro José Pedro;
- **Rua dos Manjovos;**
- **Largo Maestro José Pedro;**

Todas as vias que confluem para os arruamentos anteriormente elencados estarão consequentemente cortadas/condicionadas ao trânsito no período em que decorrerá o evento e/ou até ordem em contrário das forças de segurança competentes.

Semana Europeia da Mobilidade
(16 e 22 de setembro de 2023)

Trânsito proibido das 08h00 às 18h30 no dia 16 de setembro e das 09h00 às 18h00 no dia 22 de setembro

- **Avenida dos Combatentes da Grande Guerra**, no troço compreendido entre a Rua General Luís do Rego e a Avenida Conde da Carreira, no sentido norte/sul;
- **Avenida dos Combatentes da Grande Guerra**, no troço compreendido entre a Rua General Luís do Rego e a Praça do Eixo Atlântico.

Todas as vias que confluem para os arruamentos anteriormente elencados estarão consequentemente cortadas/condicionadas ao trânsito no período em que decorrerá o evento e/ou até ordem em contrário das forças de segurança competentes.

11º Rali de Viana do Castelo
(22 e 23 de setembro de 2023)

Super Especial - 22 de setembro

Trânsito proibido - das 17h45 do dia 22 (6.ª feira) às 01h00 do dia 23 de setembro (sábado)

- **Avenida Dr. Luís Lacerda** (anel viário);
- **Rotunda do Pescador;**
- **Avenida dos Estaleiros Navais;**
- **Avenida Campo do Castelo;**

Trânsito condicionado - das 19h30 do dia 22 (6.ª feira) às 01h00 do dia 23 de setembro (sábado)

- **Avenida Conde da Carreira;**
- **Campo da Agonia, arruamento junto às casinhas;**
- **Alameda João Alves Cerqueira;**

- **Avenida dos Combatentes da Grande Guerra**, no troço compreendido entre a Rua General Luís do Rego e a Avenida Conde da Carreira, no sentido norte/sul;
- **Avenida dos Combatentes da Grande Guerra**, no troço compreendido entre a Rua General Luís do Rego e a Praça do Eixo Atlântico.

PEC - 23 de setembro

PEC: MUJÃES / SANTA MARIA DE GERAZ DO LIMA

Trânsito proibido (entre as 8h00 e as 13h15)

- **Rua Alferes Pinto Ribeiro** (desde a Rua de Arques, em Vila de Punhe, até à Rua Nª Srª das Neves, em Mujães);
- **Rua Nª Srª das Neves**, em Mujães (desde o entroncamento com a Rua Alferes Pinto Ribeiro até à Rua Monsenhor Ribeiro Torres);
- **Rua Nª Srª da Expectação**, em Mujães;
- **EN 305** (desde o entroncamento com a Rua Nª Srª da Expectação, em Mujães, até ao entroncamento com a Avenida da Igreja, em Santa Maria de Geraz do Lima);
- **Avenida da Igreja**, em Santa Maria de Geraz do Lima;
- **Rua do Quintal**, em Santa Maria de Geraz do Lima;
- **Rua da Presa**, em Santa Maria de Geraz do Lima;
- **Rua da Felgueira**, Santa Maria de Geraz do Lima (troço entre a Rua do Quintal e a Travessa do Salgueiro);
- **Travessa do Salgueiro**, Santa Maria de Geraz do Lima;
- **Largo Solar da Videira**, Santa Maria de Geraz do Lima;
- **Avenida da Caridade**, Santa Maria de Geraz do Lima (troço entre o Largo do Louredo e o Largo Solar da Videira).

PEC: S SALVADOR DA TORRE/AMONDE

Trânsito proibido (entre as 9h00 e as 13h45)

- **Estrada da Cocheira** - EM 551 (desde o Lugar da Breia/S. Salvador da Torre até à EN 305);
- **EN 305** (Vilar de Murteda para a Montaria) – Jurisdição da IP;
- **EM 526** (do cruzamento com a EN 305 até ao CM 1178);
- **Estrada de Amonde** - CM 1178 (da EM 526 até ao Caminho dos Espares).

PEC: MONTARIA

Trânsito proibido (entre as 14h00 e as 19h00)

- **Estrada de Pedrulhos** – E.M. 526;
- **Estrada de Trazâncora** – E.M. 526;
- **Estrada de Espantar** – E.M. 526 (desde Trazâncora até ao Caminho dos Moinhos).

PEC: OUTEIRO

Trânsito proibido (entre as 14h45 e as 19h15)

- **EN 302** (desde o entroncamento com a EN 305);
- **Estrada de Valadares** (desde o entroncamento com a EN 302 a norte);
- **EN 302** (desde o cruzamento com a Estrada de Valadares e a Travessa de São Miguel, para sul, até ao cruzamento com a Rua Padre José Luís Alves Pereira e Caminho da Serração).

Todas as vias que confluem para os arruamentos anteriormente elencados estarão consequentemente cortadas/condicionadas ao trânsito no período em que decorrerá o evento e/ou até ordem em contrário das forças de segurança competentes.

1ª Corrida da Ponte
23 e 24 de setembro

Trânsito proibido: dia 23 de Setembro (sábado) das 13h30 às 20h30 e dia 24 de setembro (domingo) das 8h30 às 13h30

- Avenida dos Combatentes da Grande Guerra

Trânsito proibido na passagem dos atletas, dia 24 de setembro das 08h30 às 13h00

- Avenida dos Combatentes da Grande Guerra
- Avenida Conde da Carreira (entre o entroncamento da Avenida dos Combatentes da Grande Guerra e o Passeio das Mordomas da Romaria);
- Rua dos Bombeiros;
- Rua Emídio Navarro;
- Largo Trindade Coelho;
- Avenida D. Afonso III;
- Ponte Eiffel;
- Avenida do Cabedelo (entre a Ponte Eiffel e o parque de estacionamento do Cabedelo;
- Rua Abel Viana;
- Alameda 5 de Outubro;
- Praça da Liberdade;
- Alameda João Alves Cerqueira;
- Avenida Campo do Castelo;
- Rotunda do Pescador;
- Avenida Dr. Luís Lacerda (anel viário);
- Avenida Batalhão dos Caçadores 9;
- Avenida Conde Carreira (entre o entroncamento da Avenida Batalhão dos Caçadores 9 e a Avenida dos Combatentes da Grande Guerra);
- Avenida dos Combatentes da Grande Guerra.

Todas as vias que confluem para os arruamentos anteriormente elencados estarão consequentemente cortadas/condicionadas ao trânsito no período em que decorrerá o evento e/ou até ordem em contrário das forças de segurança competentes.

Para constar se lavrou o presente edital e outros de igual teor que vão ser afixados nos lugares públicos do estilo.

E eu, , Chefe da Divisão Jurídica desta Câmara Municipal, o subscrevi.

Paços do Concelho de Viana do Castelo, 5 de Setembro de 2023.

O PRESIDENTE DA CÂMARA,

1.ª Corrida da Ponte

24 de Setembro - 9h30 às 13h30

1.ª Corrida da Ponte
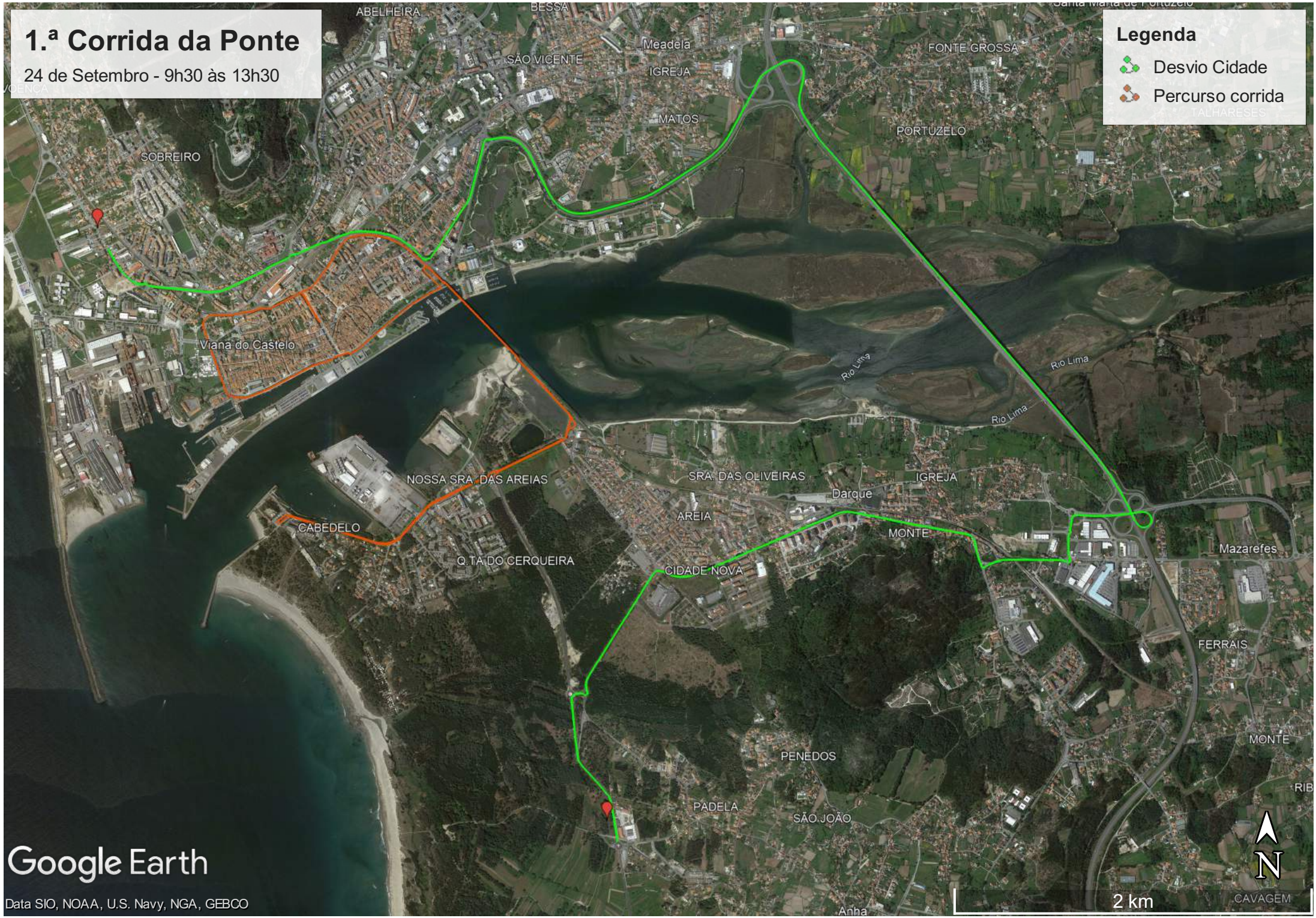
24 de Setembro - 9h30 às 13h30